

LEI 1.135 DE 11 DE NOVEMBRO DE 2022.

“ESTIMA-SE A RECEITA E FIXA A DESPESA DO MUNICÍPIO DE FILADELFIA, ESTABELECENDO O PROGRAMA PARA O EXERCÍCIO DE 2023, E DÁ OUTRAS PROVIDÊNCIAS”.

O Prefeito Municipal de FILADELFIA, do Estado do Tocantins, usando das atribuições que lhe são conferidas por Lei, **FAZ SABER** que a Câmara Municipal de FILADELFIA, aprovou e EU, Prefeito Municipal, **SANCIONO** a seguinte Lei:

Art. 1º - Fica aprovado o Orçamento Geral do Município de FILADELFIA, para o exercício financeiro de 2023, que estima a Receita e fixa a Despesa em **R\$ 35.710.549,00 (trinta e cinco milhões, setecentos e dez mil e quinhentos e quarenta e nove reais)** discriminados pelos anexos integrantes desta Lei.

Art. 2º - A Receita será realizada mediante a arrecadação dos tributos, convênios, rendas e outras receitas de capital, na forma da legislação em vigor e das especificações constantes no Anexo II, da Lei 4.320/64, com o seguinte desdobramento:

ESPECIFICAÇÃO	VALOR
RECEITAS CORRENTES	32.574.945,92
RECEITA TRIBUTARIA	1.105.491,52
RECEITA PATRIMONIAL	1.748.770,42
RECEITA DE SERVIÇOS	0,00
TRANSFERENCIAS CORRENTES	29.712.115,98
OUTRAS RECEITAS CORRENTES	8.568,00
RECEITAS DE CAPITAL	13.262.554,08
TRANSFERENCIAS DE CAPITAL	13.262.554,08
TOTAL DA RECEITA	45.837.500,00

Art. 3º - A despesa será realizada segundo a discriminação dos anexos que compõem esta Lei, e conforme desdobramento no quadro abaixo:

1. POR FUNÇÕES DE GOVERNO



David Sousa Bento
Prefeito Municipal

CÂMARA MUNICIPAL	1.146.000,00
GABINETE DO PREFEITO	680.739,84
SECRETARIA MUNICIPAL DE ADMINISTRAÇÃO, GESTÃO E PLANEJAMENTO	3.471.128,40
PROCURADORIA GERAL DO MUNICÍPIO	1.023.968,16
SECRETARIA DE MEIO AMBIENTE	922.087,36
SECRETARIA MUNICIPAL DA FAZENDA	291.504,62
FUNDO MUNICIPAL DE ASSISTENCIA SOCIAL	1.061.832,96
SECRETARIA MUNICIPAL DE TRANSPORTES E OBRAS	11.545.214,40
FUNDO MUNICIPAL DE SAUDE	8.948.067,78
SECRETARIA MUL. DE EDUCAÇÃO	11.769.664,00
CONTROLADORIA GERAL DO MUNICIPIO	106.292,16
SECRETARIA MUNICIPAL DE ESPORTE, JUVENTUDE, CULTURA E LAZER	723.976,00
SECRETARIA MUNICIPAL DE AGRICULTURA, PECUÁRIA, PESCA E ABAST.	3.675.965,76
SECRETARIA DE TURISMO E RECURSOS HIDRICOS	340.090,56
MANUTENÇÃO DO CONSELHO TUTELAR E BENEFICIOS EVENTUAIS	67.320,00
RESERVA DE CONTINGÊNCIA	63.648,00
TOTAL DA DESPESA	45.837.500,00

2. POR CATEGORIAS ECONÔMICAS

DESPESAS CORRENTES	30.328.028,40
PESSOAL E ENCARGOS SOCIAIS	17.882.482,52
OUTRAS DESPESAS CORRENTES	12.445.507,08
DESPESAS DE CAPITAL	15.445.862,42
INVESTIMENTOS	15.076.262,42
AMORTIZAÇÃO/REFINANCIAMENTO DA DÍVIDA	369.600,00
RESERVA DE CONTINGÊNCIA	63.648,00
RESERVA DE CONTINGÊNCIA	63.648,00
TOTAL DA DESPESA	45.837.500,00

Art. 4º - Fica o Chefe do Poder Executivo Municipal, autorizado a:

I – transpor, inserir ou alterar natureza de despesas, remanejar ou transferir recursos, de uma categoria de programação para outra, de órgão para outro ou de uma unidade para outra, observando os limites estabelecidos nesta Lei;

David Sousa Bento
Prefeito Municipal

II – abrir créditos suplementares, com a finalidade de atender às insuficiências nas dotações orçamentárias, até o limite de 80% (oitenta por cento) da receita orçamentaria autorizada nesta Lei, devidamente autorizada;

III – Os Créditos Especiais e Extraordinários poderão ser reabertos no exercício subsequente, reabertos por meio de novo Decreto, nos limites de seus saldos.

IV - Para abertura de Créditos Suplementares e Especiais, torna-se necessária a existência de fontes de recursos para financiá-los:

- a) do excesso de arrecadação, nos termos do Art. 43, § 1º, inciso II., da Lei 4.320, de 17 de março de 1964;
- b) da anulação de dotações orçamentárias;
- c) do superávit financeiro apurado no Balanço Patrimonial do exercício anterior;
- d) do produto de operações de crédito internas e externas.

V – realizar operações de crédito, por antecipação de receitas até o limite de 20% (vinte por cento) da receita estimada nesta lei;

VI – a realizar durante o exercício as adequações previstas na Lei 101/2000;

Art. 5º - Fica assegurado o repasse de recursos ao Poder Legislativo de 7% (sete por cento), nos termos do art. 29-A da Constituição Federal.

Art. 6º - Os valores constantes desta Lei expressam preços de outubro do corrente ano e serão corrigidos de acordo com IGPM – Índice Geral de Preços, estabelecidos na LDO.

Art. 7º - A programação e execução orçamentária e financeira dos poderes legislativo e executivo do município serão operacionalizados por sistema de informações contábeis próprio.

Art. 8º - Fica o Poder Executivo autorizado a realizar mediante decreto, a partir da sanção da presente lei, realizar o detalhamento do orçamento, podendo ainda realizar no decorrer do exercício a inclusão e/ou exclusão de elementos de despesas, para a execução do presente orçamento, nos projetos e atividades dos programas consignados no orçamento.

Art. 9º - O Poder Executivo Municipal poderá no exercício de 2023, abrir Créditos Adicionais Especiais para dar cumprimento a quaisquer convênios e/ou contratos de repasses firmados com a União, os Estados e Municípios, ou ainda acrescentando o valor conveniado tanto a receita orçada quanto a despesa autorizada.

Art. 10 - Esta lei entrará em vigor na data da sua publicação, revogadas as disposições em contrário.



David Sousa Bento
Prefeito Municipal

GABINETE DO PREFEITO MUNICIPAL DE FILADELFIA, aos 11 (onze) dias do mês de novembro de 2022.



DAVID SOUSA BENTO
Prefeito Municipal



PREFEITURA MUNICIPAL DE FILADELFIA
PRACA DA BANDEIRA, 101 - CNPJ:00766709/0001-00

Orçamento Programa - Exercício de 2023

ANÁLISE DA DESPESA EM PORCENTAGEM

Quadro 22

Page 1

Lei: 3, Data: 01/01/2021

Código	Especificação	Elemento	Modalidade	Grupo	Categoria Econômica
3.0.00.00	DESPESAS CORRENTES	0	0	0	66,1641
3.1.00.00	PESSOAL E ENCARGOS SOCIAIS	0	0	39,0128	0
3.1.90.00	APLICAÇÕES DIRETAS	0	39,0128	0	0
3.1.90.04	CONTRATAÇÃO POR TEMPO DETERMINADO	0,074	0	0	0
3.1.90.11	VENCIMENTOS E VANTAGENS FIXAS - PESSOAL CIVIL	32,359	0	0	0
3.1.90.13	OBRIGAÇÕES PATRONAIS	4,1077	0	0	0
3.1.90.91	SENTENÇAS JUDICIAIS	1,6537	0	0	0
3.1.90.92	DESPESAS DE EXERCÍCIOS ANTERIORES	0,8185	0	0	0
3.3.00.00	OUTRAS DESPESAS CORRENTES	0	0	27,1514	0
3.3.70.00	TRANSFERÊNCIAS A INSTITUIÇÕES MULTIGOVERNAMENTAIS	0	0,032	0	0
3.3.70.41	CONTRIBUIÇÕES	0,032	0	0	0
3.3.71.00	TRANSFERÊNCIAS A CONSÓRCIOS PÚBLICOS	0	0,1885	0	0
3.3.71.70	RATEIO PELA PARTICIPAÇÃO EM CONSÓRCIO PÚBLICO	0,1885	0	0	0
3.3.90.00	APLICAÇÕES DIRETAS	0	26,9308	0	0
3.3.90.04	CONTRATAÇÃO POR TEMPO DETERMINADO	0,2618	0	0	0
3.3.90.08	OUTROS BENEFÍCIOS ASSISTENCIAIS DO SERVIDOR E DO MILITAR	0,0984	0	0	0
3.3.90.14	DIÁRIAS - CIVIL	1,2257	0	0	0
3.3.90.30	MATERIAL DE CONSUMO	9,4348	0	0	0
3.3.90.31	PREMIAÇÕES CULTURAIS, ARTÍSTICAS, CIENTÍFICAS, DESPORTIVAS	0,0545	0	0	0
3.3.90.32	MATERIAL DE DISTRIBUIÇÃO GRATUITA	0,5218	0	0	0
3.3.90.33	PASSAGENS E DESPESAS COM LOCOMOÇÃO	0,1233	0	0	0
3.3.90.35	SERVIÇOS DE CONSULTORIA	0,0928	0	0	0
3.3.90.36	OUTROS SERVIÇOS DE TERCEIROS - PESSOA FÍSICA	2,9916	0	0	0
3.3.90.39	OUTROS SERVIÇOS DE TERCEIROS - PESSOA JURÍDICA	10,9303	0	0	0
3.3.90.41	CONTRIBUIÇÕES	0,0028	0	0	0
3.3.90.47	OBRIGAÇÕES TRIBUTÁRIAS E CONTRIBUTIVAS	0,3317	0	0	0
3.3.90.48	OUTROS AUXÍLIOS FINANCEIROS A PESSOA FÍSICA	0,3055	0	0	0
3.3.90.91	SENTENÇAS JUDICIAIS	0,0695	0	0	0
3.3.90.92	DESPESAS DE EXERCÍCIOS ANTERIORES	0,3525	0	0	0
3.3.90.93	INDENIZAÇÕES E RESTITUIÇÕES	0,1337	0	0	0
4.0.00.00	DESPESAS DE CAPITAL	0	0	0	33,697
4.4.00.00	INVESTIMENTOS	0	0	32,8907	0
4.4.50.00	TRANSFERÊNCIAS A INSTITUIÇÕES PRIVADAS SEM FINS LUCRATIVO	0	0,1335	0	0
4.4.50.41	CONTRIBUIÇÕES	0,1335	0	0	0
4.4.90.00	APLICAÇÕES DIRETAS	0	32,7572	0	0
4.4.90.51	OBRAS E INSTALAÇÕES	27,5947	0	0	0
4.4.90.52	EQUIPAMENTOS E MATERIAL PERMANENTE	5,1069	0	0	0
4.4.90.61	AQUISIÇÃO DE IMÓVEIS	0,0555	0	0	0
4.6.00.00	AMORTIZAÇÃO/REFINANCIAMENTO DA DÍVIDA	0	0	0,8063	0
4.6.90.00	APLICAÇÕES DIRETAS	0	0,8063	0	0
4.6.90.71	PRINCIPAL DA DÍVIDA POR CONTRATO	0,8063	0	0	0
9.0.00.00	RESERVA DE CONTINGÊNCIA	0	0	0	0,1389
9.9.00.00	RESERVA DE CONTINGÊNCIA	0	0	0,1389	0
9.9.99.00	RESERVA DE CONTINGÊNCIA	0	0,1389	0	0
9.9.99.99	A CLASSIFICAR	0,1389	0	0	0

Tainara Sousa Silva
Secretaria Municipal



PREFEITURA MUNICIPAL DE FILADELFIA
PRACA DA BANDEIRA, 101 - CNPJ:00766709/0001-00

Orçamento Programa - Exercício de 2023

ANÁLISE DA DESPESA EM PORCENTAGEM

Quadro 22

Page 2

Lei: 3, Data: 01/01/2021

Código	Especificação	Elemento	Modalidade	Grupo	Categoria Econômica
TOTAL					100,00

David Sousa Bento
Prefeito Municipal



PREFEITURA MUNICIPAL DE FILADELFIA

PRACA DA BANDEIRA, 101 - CNPJ:00766709/0001-00



Orçamento Programa - Exercício de 2023

Page 1

ANÁLISE DE APLICAÇÃO NO ENSINO

Lei: 3, Data: 01/01/2021

RECEITAS RESULTANTE DE IMPOSTOS (Caput do art. 212 da Constituição)

	Valor Previsto	Obrig.(25%)
1. RECEITAS DE IMPOSTOS	961.696,00	240.424,00
1.1 - Receitas Resultante do Imposto sobre a Propriedade Predial e Territorial Urbana - IPTU	0,00	0,00
1.2 - Receitas Resultante do Imposto sobre Transmissão Inter Vivos - ITB	73.440,00	18.360,00
1.3 - Receitas Resultante do Imposto sobre Serviços de Qualquer Natureza - ISS	760.960,00	190.240,00
1.4 - Receitas Resultante do Imposto de Renda Retido na Fonte - IRRF	127.296,00	31.824,00
2. RECEITAS DE TRANSFERÊNCIAS CONSTITUCIONAIS E LEGAIS	13.730.785,75	3.432.696,44
2.1 - Cota-Parte FPM	10.549.872,45	2.637.468,11
2.1.1 - Parcela referente à CF, art. 159, I alínea b	9.761.920,00	2.440.480,00
2.1.2 - Parcela referente à CF, art. 159, I alínea "d" e "e"	787.952,45	196.988,11
2.2 - Cota-Parte ICMS	2.896.742,40	724.185,60
2.3 - Cota-Parte IPI-Exportação	0,00	0,00
2.4 - Cota-Parte ITR	48.960,00	12.240,00
2.5 - Cota-Parte IPVA	235.210,90	58.802,72
2.6 - Cota-Parte IOF-Ouro	0,00	0,00
2.7 - Compensações Financeiras Provenientes de Impostos e Transferências Constitucionais	0,00	0,00
3. TOTAL DA RECEITA DE IMPOSTOS (1+2)	14.692.481,75	
RECEITAS DO FUNDEB		
4. RECEITAS DESTINADAS AO FUNDEB	0,00	0,00
4.1 - Cota-Parte FPM Destinada ao FUNDEB - (20% de 2.1.1)	0,00	0,00
4.2 - Cota-Parte ICMS Destinada ao FUNDEB - (20% de 2.2)	0,00	0,00
4.3 - Cota-Parte IPI-Exportação Destinada ao FUNDEB - (20% de 2.3)	0,00	0,00
4.4 - Cota-Parte ITR Destinada ao FUNDEB - (20% de 2.4)	0,00	0,00
4.5 - Cota-Parte IPVA Destinada ao FUNDEB - (20% de 2.5)	0,00	0,00
5. RECEITAS RECEBIDAS DO FUNDEB	6.867.864,00	6.867.864,00
5.1 - FUNDEB - Impostos e Transferências de Impostos	6.855.624,00	6.855.624,00
5.1.1 - Principal	12.240,00	12.240,00
5.1.2 - Rendimentos de Aplicações Financeiras	0,00	0,00
5.2 - FUNDEB - Complementação da União - VAAF	0,00	0,00
5.2.1 - Principal	0,00	0,00
5.2.2 - Rendimentos de Aplicações Financeiras	0,00	0,00
5.3 - FUNDEB - Complementação da União - VAAT	0,00	0,00
5.3.1 - Principal	0,00	0,00
5.3.2 - Rendimentos de Aplicações Financeiras	0,00	0,00
6. RESULTADO LÍQUIDO DAS TRANSFERÊNCIAS DO FUNDEB (5.1.1 - 4)	6.855.624,00	6.855.624,00
6.1 - ACRÉSCIMO RESULTANTE DAS TRANSFERÊNCIAS DO FUNDEB	6.855.624,00	6.855.624,00
6.2 - DECRÉSCIMO RESULTANTE DAS TRANSFERÊNCIAS DO FUNDEB	0,00	0,00

DESPESAS DO FUNDEB

7. PROFISSIONAIS DA EDUCAÇÃO BÁSICA

7.1 - Educação Infantil

6.648.760,00
122.400,00

Davi Sousa B.
Prefeito Municipal



PREFEITURA MUNICIPAL DE FILADELFIA
PRACA DA BANDEIRA, 101 - CNPJ:00766709/0001-00

Orçamento Programa - Exercício de 2023

Page 2

ANÁLISE DE APLICAÇÃO NO ENSINO

Lei: 3, Data: 01/01/2021

7.1.1 - Creche	122.400,00
7.1.2 - Pré-Escola	0,00
7.2 - Ensino Fundamental	6.526.360,00
8. OUTRAS DESPESAS	717.264,00
8.1 - Educação Infantil	121.176,00
8.1.1 - Creche	121.176,00
8.1.2 - Pré-Escola	0,00
8.2 - Ensino Fundamental	596.088,00
9. TOTAL DAS DESPESAS DO FUNDEB (7+8)	7.366.024,00
DESPESAS CUSTEADAS COM RECURSOS DO FUNDEB RECEBIDOS NO EXERCÍCIO	
10. Total das Despesas do FUNDEB com Profissionais da Educação Básica	6.648.760,00
11. Total das Despesas custeadas com FUNDEB - Impostos e Transferências de Impostos	7.390.504,00
12. Total das Despesas custeadas com FUNDEB - Complementação da União - VAAF	0,00
13. Total das Despesas custeadas com FUNDEB - Complementação da União - VAAAT	0,00
14. Total das Despesas custeadas com FUNDEB - Complementação da União - VAAAT aplicadas na Educação Infantil	0,00
15. Total das Despesas custeadas com FUNDEB - Complementação da União - VAAAT aplicadas em Despesa de Capital	0,00

INDICADORES - Art. 212-A, inciso XI e § 3º - Constituição Federal

16. Mínimo de 70% do FUNDEB na Remuneração dos Profissionais da Educação Básica	96,81
17. Percentual de 50% da Complementação da União ao FUNDEB (VAAF) na Educação Infantil	0,00
18. Mínimo de 15% da Complementação da União ao FUNDEB (VAAAT) em Despesa de Capital	0,00

DESPESAS COM MANUTENÇÃO E DESENVOLVIMENTO DO ENSINO - MDE - CUSTEADAS COM RECEITA DE IMPOSTOS (EXCETO FUNDEB)

19. EDUCAÇÃO INFANTIL	1.715.034,00
19.1 - Creche	1.715.034,00
19.2 - Pré-escola	0,00
20. ENSINO FUNDAMENTAL	1.207.456,00
21. TOTAL DAS DESPESAS COM AÇÕES TÍPICAS DE MDE (19 + 20)	2.922.492,00

APURAÇÃO DAS DESPESAS PARA FINS DE LIMITE MÍNIMO CONSTITUCIONAL

22. TOTAL DAS DESPESAS DE MDE CUSTEADAS COM RECURSOS DE IMPOSTOS (FUNDEB E RECEITAS DE IMPOSTOS)	10.312.996,00
23. RESULTADOS LÍQUIDOS DAS TRANSFERÊNCIAS DO FUNDEB	6.855.624,00
24. TOTAL DAS DESPESAS PARA FINS DE LIMITE (22 - 23)	3.457.372,00
25. PERCENTUAL DE APLICAÇÃO EM MDE SOBRE A RECEITA LÍQUIDA DE IMPOSTOS ((30)/(3)x100) - LIMITE CONSTITUCIONAL 25%	23,53

RECEITAS ADICIONAIS PARA FINANCIAMENTO DO ENSINO (Obrigatório 100%)

26. RECEITA DE TRANSFERÊNCIA DO FNDE (INCLUINDO RENDIMENTOS DE APLICAÇÃO FINANCEIRA)	376.380,00
26.1 - Salário-Educação	160.344,00
26.2 - PDDE	3.672,00
26.3 - PNAE	123.012,00
26.4 - PNATE	612,00

David Sousa Bento
Prefeito Municipal



PREFEITURA MUNICIPAL DE FILADELFIA

PRACA DA BANDEIRA, 101 - CNPJ:00766709/0001-00



Orçamento Programa - Exercício de 2023

Page 3

ANÁLISE DE APLICAÇÃO NO ENSINO

Lei: 3, Data: 01/01/2021

26.5 - Outras Transferências do FNDE	88.740,00
27. RECEITA DE TRANSFERÊNCIAS DE CONVÊNIOS	832.320,00
28. RECEITA DE ROYALTIES DESTINADOS À EDUCAÇÃO	0,00
29. RECEITA DE OPERAÇÕES DE CRÉDITO VINCULADAS À EDUCAÇÃO	0,00
30. OUTRAS RECEITAS PARA FINANCIAMENTO DO ENSINO	0,00
31. TOTAL DAS OUTRAS RECEITAS ADICIONAIS DO ENSINO (26 + 27 + 28 + 29 + 30)	1.208.700,00

DESPESAS CUSTEADAS COM RECEITAS ADICIONAIS PARA FINANCIAMENTO DO ENSINO

32. EDUCAÇÃO INFANTIL	53.244,00
32.1 - Creche	53.244,00
32.2 - Pré-Escola	0,00
33. ENSINO FUNDAMENTAL	875.160,00
34. ENSINO MÉDIO	0,00
35. ENSINO SUPERIOR	0,00
36. ENSINO PROFISSIONAL NÃO INTEGRADO AO ENSINO REGULAR	0,00
37. TOTAL DAS DESPESAS CUSTEADAS COM RECEITAS ADICIONAIS PARA FINANCIAMENTO DO ENSINO (32 + 33 + 34 + 35 + 36)	928.404,00

David Sousa Bento
Prefeito Municipal



PREFEITURA MUNICIPAL DE FILADELFIA

PRACA DA BANDEIRA, 101 - CNPJ:00766709/0001-00

Orçamento Programa - Exercício de 2023

Quadro 17

Page 1

Lei: 3, Data: 01/01/2021

ANÁLISE DE APLICAÇÃO NA SAÚDE

RECEITAS RESULTANTE DE IMPOSTOS (Caput do art. 212 da Constituição)

1. RECEITAS DE IMPOSTOS

1.1 - Receita Resultante do Imposto sobre a Propriedade Predial e Territorial Urbana - IPTU

1.1.1 - IPTU

1.1.2 - Multas, Juros de Mora, Dívida Ativa e Outros Encargos do IPTU

1.2 - Receitas Resultante do Imposto sobre Transmissão Inter Vivos - ITBI

1.2.1 - ITBI

1.2.2 - Multas, Juros de Mora, Dívida Ativa e Outros Encargos do ITBI

1.3 - Receitas Resultante do Imposto sobre Serviços de Qualquer Natureza - ISS

1.3.1 - ISS

1.3.2 - Multas, Juros de Mora, Dívida Ativa e Outros Encargos do ISS

1.4 - Receitas Resultante do Imposto de Renda Retido na Fonte - IRRF

2. RECEITAS DE TRANSFERÊNCIAS CONSTITUCIONAIS E LEGAIS

2.1 - Cota-Parte FPM

2.2 - Cota-Parte ITR

2.3 - Cota-Parte IPVA

2.4 - Cota-Parte ICMS

2.5 - Cota-Parte IPI-Exportação

2.6 - Compensação Financeira Provenientes de Impostos e Transf. Constitucionais

2.6.1 - Desoneração ICMS (LC 87/96)

2.6.2 - Outras

3 - TOTAL DAS RECEITAS RESULTANTES DE IMPOSTOS E TRANSFERÊNCIAS CONSTITUCIONAIS E LEGAIS = (1 + 2)

4. DESPESAS COM AÇÕES E SERVIÇOS PÚBLICOS DE SAÚDE (ASPS) - POR SUBFUNÇÃO E CATEGORIA ECONÔMICA

4.1 - ATENÇÃO BÁSICA

4.1.1 - Despesas Correntes

4.1.2 - Despesas de Capital

4.2 - ASSISTÊNCIA HOSPITALAR E AMBULATORIAL

4.2.1 - Despesas Correntes

4.2.2 - Despesas de Capital

4.3 - SUPORTE PROFILÁTICO E TERAPÊUTICO

4.3.1 - Despesas Correntes

4.3.2 - Despesas de Capital

4.4 - VIGILÂNCIA SANITÁRIA

4.4.1 - Despesas Correntes

4.4.2 - Despesas de Capital

4.5 - VIGILÂNCIA EPIDEMIOLÓGICA

4.5.1 - Despesas Correntes

4.5.2 - Despesas de Capital

4.6 - ALIMENTAÇÃO E NUTRIÇÃO

4.6.1 - Despesas Correntes

4.6.2 - Despesas de Capital

	Previsão	Obrig.(15%)
961.696,00	961.696,00	144.254,40
0,00	0,00	0,00
0,00	0,00	0,00
0,00	0,00	0,00
73.440,00	73.440,00	11.016,00
73.440,00	73.440,00	11.016,00
0,00	0,00	0,00
760.960,00	760.960,00	114.144,00
496.576,00	496.576,00	74.486,40
264.384,00	264.384,00	39.657,60
127.296,00	127.296,00	19.094,40
12.944.869,22	12.944.869,22	1.941.730,38
9.761.920,00	9.761.920,00	1.464.288,00
48.960,00	48.960,00	7.344,00
235.210,90	235.210,90	35.281,64
2.896.742,40	2.896.742,40	434.511,36
0,00	0,00	0,00
2.035,92	2.035,92	305,39
2.035,92	2.035,92	305,39
0,00	0,00	0,00
13.906.565,22	13.906.565,22	2.085.984,78

Fixado

630.496,70

177.616,70

452.880,00

445.710,60

344.118,58

101.592,02

0,00

0,00

0,00

0,00

0,00

0,00

0,00

0,00

0,00

0,00

0,00

0,00

David Sousa Ben
Prefeito Municipal



PREFEITURA MUNICIPAL DE FILADELFIA
PRACA DA BANDEIRA, 101 - CNPJ:00766709/0001-00

Orçamento Programa - Exercício de 2023

Quadro 17

Page 2

ANÁLISE DE APLICAÇÃO NA SAÚDE

Lei: 3, Data: 01/01/2021

4.7 - OUTRAS SUBFUNÇÕES (X)

4.7.1 - Despesas Correntes	2.508.998,88
4.7.2 - Despesas de Capital	2.505.326,88
	3.672,00
5 - TOTAL (4.1 + 4.2 + 4.3 + 4.4 + 4.5 + 4.6 + 4.7)	3.585.206,18

6 - APURAÇÃO DO CUMPRIMENTO DO LIMITE MÍNIMO PARA APLICAÇÃO EM ASPFS

6.1 - Diferença entre o Valor Aplicado e a Despesa Mínima a ser Aplicada (5 - 3)	1.499.221,40
6.2 - PERCENTUAL DA RECEITA DE IMPOSTOS E TRANSFERÊNCIAS CONSTITUCIONAIS E LEGAIS APLICADO EM ASPFS(5/3) * 100 (Mínimo de 1%	25,78

7 - RECEITAS ADICIONAIS PARA O FINANCIAMENTO DA SAÚDE NÃO COMPUTADAS NO CÁLCULO DO MÍNIMO

7.1 - RECEITAS DE TRANSFERÊNCIAS PARA A SAÚDE	5.032.883,60
7.1.1 - Proveniente da União - Fundo a Fundo	5.030.337,68
7.1.2 - Proveniente dos Estados	2.545,92
7.1.3 - Proveniente de outros Municípios	0,00

7.2 - RECEITA DE OPERAÇÕES DE CRÉDITO INTERNAS E EXTERNAS VINCULADAS A SAÚDE

	0,00
--	------

7.3 - OUTRAS RECEITAS

	0,00
--	------

8 - TOTAL DE RECEITAS ADICIONAIS PARA FINANCIAMENTO DA SAÚDE (7.1 + 7.2 + 7.3)

5.032.883,60

9 - DESPESAS COM SAÚDE POR SUBFUNÇÕES E CATEGORIA ECONÔMICA NÃO COMPUTADAS NO CÁLCULO DO MÍNIMO

9.1 - ATENÇÃO BÁSICA

9.1.1 - Despesas Correntes	3.515.260,00
9.1.2 - Despesas de Capital	3.344.420,00

9.2 - ASSISTÊNCIA HOSPITALAR E AMBULATORIAL

9.2.1 - Despesas Correntes	170.840,00
9.2.2 - Despesas de Capital	30.600,00

9.3 - SUPORTE PROFILÁTICO E TERAPÊUTICO

9.3.1 - Despesas Correntes	127.296,00
9.3.2 - Despesas de Capital	127.296,00

9.4 - VIGILÂNCIA SANITÁRIA

9.4.1 - Despesas Correntes	25.581,60
9.4.2 - Despesas de Capital	25.581,60

9.5 - VIGILÂNCIA EPIDEMIOLÓGICA

9.5.1 - Despesas Correntes	201.972,00
9.5.2 - Despesas de Capital	200.748,00

9.6 - ALIMENTAÇÃO E NUTRIÇÃO

9.6.1 - Despesas Correntes	1.224,00
9.6.2 - Despesas de Capital	0,00

9.7 - OUTRAS SUBFUNÇÕES

9.7.1 - Despesas Correntes	1.205.112,00
9.7.2 - Despesas de Capital	1.205.112,00

10 - TOTAL DAS DESPESAS NÃO COMPUTADAS NO CÁLCULO DO MÍNIMO (9.1 + 9.2 + 9.3 + 9.4 + 9.5 + 9.6 + 9.7)

5.105.821,60

Município de Filadelfia



PREFEITURA MUNICIPAL DE FILADELFIA

PRACA DA BANDEIRA, 101 - CNPJ:00766709/0001-00



Orçamento Programa - Exercício de 2023

Quadro 17

Page 3

Lei: 3, Data: 01/01/2021

ANÁLISE DE APLICAÇÃO NA SAÚDE

19 - DESPESAS TOTAIS COM SAÚDE (Computadas e não computadas no cálculo do limite mínimo)

20 - ATENÇÃO BÁSICA (4.1 + 9.1)	4.145.756,70
21 - ASSISTÊNCIA HOSPITALAR E AMBULATORIAL (4.2 + 9.2)	476.310,60
22 - SUPORTE PROFILÁTICO E TERAPÊUTICO (4.3 + 9.3)	127.296,00
23 - VIGILÂNCIA SANITÁRIA (4.4 + 9.4)	25.581,60
24 - VIGILÂNCIA EPIDEMIOLÓGICA (4.5 + 9.5)	201.972,00
25 - ALIMENTAÇÃO E NUTRIÇÃO (4.6 + 9.6)	0,00
26 - OUTRAS SUBFUNÇÕES (4.7 + 9.7)	3.714.110,88
27 - TOTAL DAS DESPESAS COM SAÚDE (20 + 21 + 22 + 23 + 24 + 25 + 26)	8.691.027,78

David Sousa Bento
Prefeito Municipal



PREFEITURA MUNICIPAL DE FILADELFIA
PRACA DA BANDEIRA, 101 - CNPJ:00766709/0001-00

Orçamento Programa - Exercício de 2023

TABELA EXPLICATIVA - CAMPO DE ATUAÇÃO E LEGISLAÇÃO
(§ unico, Art.22)

Page 1

Lei: 3, Data: 01/01/2021

PODER: 01 PODER LEGISLATIVO
ORGÃO: 01 CAMARA MUNICIPAL DE FILADELFIA
UNIDADE: 01 CAMARA MUNICIPAL

CAMPO DE ATUACAO

LEGISLACAO

David Sotisa Bento
Prefeito Municipal



PREFEITURA MUNICIPAL DE FILADELFIA
PRACA DA BANDEIRA, 101 - CNPJ:00766709/0001-00

Orçamento Programa - Exercício de 2023

TABELA EXPLICATIVA - CAMPO DE ATUAÇÃO E LEGISLAÇÃO
(§ unico, Art.22)

Page 2

Lei: 3, Data: 01/01/2021

PODER: 02 PODER EXECUTIVO
ORGÃO: 10 PREFEITURA MUNICIPAL DE FILADELFIA
UNIDADE: 02 GABINETE DO PREFEITO

CAMPO DE ATUACAO

LEGISLACAO

David Sousa Bento
Prefeito Municipal



PREFEITURA MUNICIPAL DE FILADELFIA
PRACA DA BANDEIRA, 101 - CNPJ:00766709/0001-00

Orçamento Programa - Exercício de 2023

TABELA EXPLICATIVA - CAMPO DE ATUAÇÃO E LEGISLAÇÃO
(§ unico, Art.22)

Page 3

Lei: 3, Data: 01/01/2021

PODER: 02 PODER EXECUTIVO
ORGÃO: 10 PREFEITURA MUNICIPAL DE FILADELFIA
UNIDADE: 04 SECRETARIA DE ADMINISTRAÇÃO, GESTÃO E PLANEJAMENTO

CAMPO DE ATUACAO

LEGISLACAO

David Sousa Bento
Prefeito Municipal



PREFEITURA MUNICIPAL DE FILADELFIA
PRACA DA BANDEIRA, 101 - CNPJ:00766709/0001-00

Orçamento Programa - Exercício de 2023

TABELA EXPLICATIVA - CAMPO DE ATUAÇÃO E LEGISLAÇÃO
(§ unico, Art.22)

Page 4

Lei: 3, Data: 01/01/2021

PODER: 02 PODER EXECUTIVO
ORGÃO: 10 PREFEITURA MUNICIPAL DE FILADELFIA
UNIDADE: 05 SECRETARIA MUNICIPAL DA FAZENDA

CAMPO DE ATUACAO

LEGISLACAO



David Sousa Bento
Prefeito Municipal



PREFEITURA MUNICIPAL DE FILADELFIA
PRACA DA BANDEIRA, 101 - CNPJ:00766709/0001-00

Orçamento Programa - Exercício de 2023

TABELA EXPLICATIVA - CAMPO DE ATUAÇÃO E LEGISLAÇÃO
(§ unico, Art.22)

Page 5

Lei: 3, Data: 01/01/2021

PODER: 02 PODER EXECUTIVO
ORGÃO: 10 PREFEITURA MUNICIPAL DE FILADELFIA
UNIDADE: 07 SECRETARIA MUNICIPAL DE TURISMO E RECURSOS HIDRICOS

CAMPO DE ATUACAO

LEGISLACAO

David Sousa Bento
Prefeito Municipal



PREFEITURA MUNICIPAL DE FILADELFIA
PRACA DA BANDEIRA, 101 - CNPJ:00766709/0001-00

Orçamento Programa - Exercício de 2023

TABELA EXPLICATIVA - CAMPO DE ATUAÇÃO E LEGISLAÇÃO
(§ unico, Art.22)

Page 6

Lei: 3, Data: 01/01/2021

PODER: 02 PODER EXECUTIVO
ORGÃO: 10 PREFEITURA MUNICIPAL DE FILADELFIA
UNIDADE: 08 SECRETARIA MUNICIPAL DE TRANSPORTES E OBRAS

CAMPO DE ATUACAO

LEGISLACAO

David Sousa Bento
Prefeito Municipal



PREFEITURA MUNICIPAL DE FILADELFIA
PRACA DA BANDEIRA, 101 - CNPJ:00766709/0001-00



Orçamento Programa - Exercício de 2023

TABELA EXPLICATIVA - CAMPO DE ATUAÇÃO E LEGISLAÇÃO
(§ único, Art.22)

Page 7

Lei: 3, Data: 01/01/2021

PODER: 02 PODER EXECUTIVO
ORGÃO: 10 PREFEITURA MUNICIPAL DE FILADELFIA
UNIDADE: 10 SECRETARIA MUNICIPAL DE AGRICULTURA, PECUÁRIA, PESCA E ABAST

CAMPO DE ATUACAO

LEGISLACAO

David Sousa Bento
Prefeito Municipal



PREFEITURA MUNICIPAL DE FILADELFIA
PRACA DA BANDEIRA, 101 - CNPJ:00766709/0001-00

Orçamento Programa - Exercício de 2023

TABELA EXPLICATIVA - CAMPO DE ATUAÇÃO E LEGISLAÇÃO
(§ unico, Art.22)

Page 8

Lei: 3, Data: 01/01/2021

PODER: 02 PODER EXECUTIVO
ORGÃO: 10 PREFEITURA MUNICIPAL DE FILADELFIA
UNIDADE: 19 SECRETÁRIA DE MEIO AMBIENTE

CAMPO DE ATUACAO

LEGISLACAO



PREFEITURA MUNICIPAL DE FILADELFIA
PRACA DA BANDEIRA, 101 - CNPJ:00766709/0001-00

Orçamento Programa - Exercício de 2023

TABELA EXPLICATIVA - CAMPO DE ATUAÇÃO E LEGISLAÇÃO
(§ unico, Art.22)

Page 9

Lei: 3, Data: 01/01/2021

PODER: 02 PODER EXECUTIVO
ORGÃO: 10 PREFEITURA MUNICIPAL DE FILADELFIA
UNIDADE: 33 SECRETARIA MUNICIPAL DE ESPORTE, JUVENTUDE, CULTURA E LAZER

CAMPO DE ATUACAO

LEGISLACAO



David Sousa Bento
Prefeito Municipal



PREFEITURA MUNICIPAL DE FILADELFIA
PRACA DA BANDEIRA, 101 - CNPJ:00766709/0001-00



Orçamento Programa - Exercício de 2023

TABELA EXPLICATIVA - CAMPO DE ATUAÇÃO E LEGISLAÇÃO
(§ unico, Art.22)

Page 10

Lei: 3, Data: 01/01/2021

PODER: 02 PODER EXECUTIVO
ORGÃO: 10 PREFEITURA MUNICIPAL DE FILADELFIA
UNIDADE: 35 PROCURADORIA GERAL DO MUNICÍPIO

CAMPO DE ATUACAO

LEGISLACAO

TAINARA SOUSA SILVA
Procuradora Municipal



PREFEITURA MUNICIPAL DE FILADELFIA
PRACA DA BANDEIRA, 101 - CNPJ:00766709/0001-00

Orçamento Programa - Exercício de 2023

TABELA EXPLICATIVA - CAMPO DE ATUAÇÃO E LEGISLAÇÃO
(§ unico, Art.22)

Page 11

Lei: 3, Data: 01/01/2021

PODER: 02 PODER EXECUTIVO
ORGÃO: 10 PREFEITURA MUNICIPAL DE FILADELFIA
UNIDADE: 37 CONTROLADORIA GERAL DO MUNICIPIO

CAMPO DE ATUACAO

LEGISLACAO



PREFEITURA MUNICIPAL DE FILADELFIA
PRACA DA BANDEIRA, 101 - CNPJ:00766709/0001-00

Orçamento Programa - Exercício de 2023

TABELA EXPLICATIVA - CAMPO DE ATUAÇÃO E LEGISLAÇÃO
(§ unico, Art.22)

Page 12

Lei: 3, Data: 01/01/2021

PODER: 02 PODER EXECUTIVO
ORGÃO: 10 PREFEITURA MUNICIPAL DE FILADELFIA
UNIDADE: 43 MANUTENÇÃO DO CONSELHO TUTELAR E BENEFÍCIOS EVENTUAIS

CAMPO DE ATUACAO

LEGISLACAO



David Sousa Bento
Prefeito Municipal



PREFEITURA MUNICIPAL DE FILADELFIA
PRACA DA BANDEIRA, 101 - CNPJ:00766709/0001-00



Orçamento Programa - Exercício de 2023

TABELA EXPLICATIVA - CAMPO DE ATUAÇÃO E LEGISLAÇÃO
(§ unico, Art.22)

Page 13

Lei: 3, Data: 01/01/2021

PODER: 02 PODER EXECUTIVO
ORGÃO: 10 PREFEITURA MUNICIPAL DE FILADELFIA
UNIDADE: 99 RESERVA DE CONTINGÊNCIA

CAMPO DE ATUACAO

LEGISLACAO



PREFEITURA MUNICIPAL DE FILADELFIA
PRACA DA BANDEIRA, 101 - CNPJ:00766709/0001-00

Orçamento Programa - Exercício de 2023

TABELA EXPLICATIVA - CAMPO DE ATUAÇÃO E LEGISLAÇÃO
(§ unico, Art.22)

Page 14

Lei: 3, Data: 01/01/2021

PODER: 02 PODER EXECUTIVO
ORGÃO: 13 FUNDO MUNICIPAL DE SAUDE
UNIDADE: 00 FUNDO MUNICIPAL DE SAUDE

CAMPO DE ATUACAO

LEGISLACAO



David Sousa Bento
Prefeito Municipal



PREFEITURA MUNICIPAL DE FILADELFIA
PRACA DA BANDEIRA, 101 - CNPJ:00766709/0001-00



Orçamento Programa - Exercício de 2023

TABELA EXPLICATIVA - CAMPO DE ATUAÇÃO E LEGISLAÇÃO
(§ unico, Art.22)

Page 15

Lei: 3, Data: 01/01/2021

PODER: 02 PODER EXECUTIVO
ORGÃO: 13 FUNDO MUNICIPAL DE SAUDE
UNIDADE: 24 FUNDO DE SAÚDE

CAMPO DE ATUACAO

LEGISLACAO



PREFEITURA MUNICIPAL DE FILADELFIA
PRACA DA BANDEIRA, 101 - CNPJ:00766709/0001-00



Orçamento Programa - Exercício de 2023

TABELA EXPLICATIVA - CAMPO DE ATUAÇÃO E LEGISLAÇÃO
(§ unico, Art.22)

Page 16

Lei: 3, Data: 01/01/2021

PODER: 02 PODER EXECUTIVO
ORGÃO: 15 FUNDO MUNICIPAL DE ASSISTENCIA SOCIAL
UNIDADE: 25 FUNDO MUNICIPAL DE ASSISTENCIA SOCIAL

CAMPO DE ATUACAO

LEGISLACAO



PREFEITURA MUNICIPAL DE FILADELFIA
PRACA DA BANDEIRA, 101 - CNPJ:00766709/0001-00



Orçamento Programa - Exercício de 2023

TABELA EXPLICATIVA - CAMPO DE ATUAÇÃO E LEGISLAÇÃO
(§ unico, Art.22)

Page 17

Lei: 3, Data: 01/01/2021

PODER: 02 PODER EXECUTIVO
ORGÃO: 16 SECRETARIA MUNICIPAL DE EDUCACAO
UNIDADE: 00 SECRETARIA MUNICIPAL DE EDUCACAO

CAMPO DE ATUACAO

LEGISLACAO



PREFEITURA MUNICIPAL DE FILADELFIA
PRACA DA BANDEIRA, 101 - CNPJ:00766709/0001-00



Orçamento Programa - Exercício de 2023

TABELA EXPLICATIVA - CAMPO DE ATUAÇÃO E LEGISLAÇÃO
(§ unico, Art.22)

Page 18

Lei: 3, Data: 01/01/2021

PODER: 02 PODER EXECUTIVO
ORGÃO: 16 SECRETARIA MUNICIPAL DE EDUCACAO
UNIDADE: 40 SECRETARIA MUNICIPAL DE EDUCAÇÃO

CAMPO DE ATUACAO

LEGISLACAO

David Sousa Bento
Prefeito Municipal



PREFEITURA MUNICIPAL DE FILADELFIA

PRACA DA BANDEIRA, 101

Exercício: 2023

00766709/0001-00

COMPARATIVO DA RECEITA ORÇADA COM ARRECADADA

CODIGO	ESPECIFICAÇÃO	ORÇADA
10	PREFEITURA MUNICIPAL DE FILADELFIA	32.033.831,42
13	FUNDO MUNICIPAL DE SAUDE DE FILADELFIA	5.053.170,18
15	FUNDO MUNICIPAL DE ASSISTENCIA SOCIAL	359.978,40
16	SECRETARIA MUNICIPAL DE EDUCACAO DE FILADELFIA	8.390.520,00
TOTAL		45.837.500,00

David Sousa Bento
Prefeito Municipal



PREFEITURA MUNICIPAL DE FILADELFIA
PRACA DA BANDEIRA, 101 - CNPJ:00766709/0001-00
Orçamento Programa - Exercício de 2023

Page 1

Comparativo LOA X LDO Inicial - Total por Programa

LeiData

APURAÇÃO DA DIFERENÇA

Valor Negativo = LDO maior que o Orçamento

Valor Positivo = LDO menor que o Orçamento

Programa	Nome do programa	Total LOA	Total LDO	Diferença
0000	ENCARGOS ESPECIAIS	1.294.008,00	1.497.135,60	-203.127,60
0001	AÇÃO LEGISLATIVA	1.146.000,00	1.033.610,88	112.389,12
4500	APOIO ADMINISTRATIVO GABINETE PREFEITO	680.739,84	581.333,90	99.405,94
4501	GESTÃO ADMINISTRATIVAS	11.491.938,56	14.804.436,61	-3.312.498,05
4503	PRAÇAS, PARQUES E ÁREAS DE LAZER	122.400,00	922.972,92	-800.572,92
4504	INFRA ESTRUTURA URBANA E RURAL	9.176.040,00	16.233.300,00	-7.057.260,00
4508	SERVIÇOS URBANOS E RURAIS	3.133.409,28	4.791.374,93	-1.657.965,65
4509	FROTA MUNICIPAL	979.200,00	1.664.640,00	-685.440,00
4510	DEFESA DA ORDEM JURIDICA	303.968,16	260.453,74	43.514,42
4512	GESTÃO DE FINANCEIRA	291.504,62	869.029,67	-577.525,05
4513	GESTÃO DE POLITICAS ASSISTENCIAIS	504.294,40	392.751,00	111.543,40
4518	ATENDIMENTO PARA CRIANÇAS E ADOLESCENTE	0,00	91.347,12	-91.347,12
4519	ALIMENTAÇÃO ESCOLAR	197.172,00	198.196,20	-1.024,20
4520	INFRA ESTRUTURA ESCOLAR	183.600,00	312.120,00	-128.520,00
4521	ESPORTE E LAZER	488.184,00	249.696,00	238.488,00
4523	SALÁRIO EDUCAÇÃO	160.344,00	146.696,40	13.647,60
4524	TRANSPORTE ESCOLAR	1.478.808,00	1.526.266,80	-47.458,80
4525	APOIO A SEGURANÇA PÚBLICA	10.428,48	8.864,21	1.564,27
4526	GESTÃO EM EDUCAÇÃO	7.606.330,00	6.046.845,60	1.559.484,40
4529	MATERIAL PERMANENTE ESCOLAR	159.120,00	270.504,00	-111.384,00
4531	INCENTIVO AO ESPORTE	0,00	15.606,00	-15.606,00
4532	VIGILÂNCIA EM SAÚDE	227.553,60	168.960,96	58.592,64
4533	ATENÇÃO BÁSICA	3.148.644,70	2.989.888,39	158.756,31
4534	UNIDADE BÁSICA DE SAÚDE	322.920,00	1.033.040,00	-710.120,00
4535	EQUIPAMENTO, MATERIAL PERMANENTE P/SAÚDE	318.720,00	582.624,00	-263.904,00
4536	MÉDIA E ALTA COMPLEXIDADE	36.718,58	31.212,00	5.506,58
4537	UNIDADE MÓVEL EM SAÚDE	157.920,00	134.232,00	23.688,00
4538	INCENTIVO AS ATIVIDADES FISICAS	24.480,00	41.616,00	-17.136,00
4540	ASSISTÊNCIA FARMACÊUTICA	127.296,00	108.201,60	19.094,40
4541	EVENTOS TRADICIONAIS/ DATAS COMEMORATIVA	336.160,00	100.918,80	235.241,20
4542	ILUMINACAO PUBLICA	319.757,76	273.958,13	45.799,63
4545	APOIO A AGRICULTURA E A PECUARIA	24.480,00	60.800,00	-36.320,00
4546	APOIO AO ENSINO SUPERIOR	0,00	0,00	0,00
4547	MODULOS SANITARIOS	0,00	0,00	0,00
4548	INCENTIVO AO TURISMO	133.416,00	113.403,60	20.012,40
4549	SEC. MUNICIPAL DE MEIO AMBIENTE	320.320,00	270.300,00	50.020,00
4550	CONSÓRCIO INTERMUNICIPAL	86.400,00	104.040,00	-17.640,00
4551	CORONAVÍRUS - COVID - 19	358.632,00	315.241,20	43.390,80
4552	HOSPITAL MUNICIPAL	439.592,02	842.000,00	-402.407,98
4553	PAR RAPS-ATENÇÃO PSICOSSOCIAL	47.000,00	0,00	47.000,00
Total		45.837.500,00	59.087.618,26	-13.250.118,26



PREFEITURA MUNICIPAL DE FILADELFIA

PRACA DA BANDEIRA, 101 - CNPJ:00766709/0001-00

Orçamento Programa - Exercício de 2023

Page 2

Comparativo LOA X LDO Inicial - Total por Programa

LeiData

APURAÇÃO DA DIFERENÇA

Valor Negativo = LDO maior que o Orçamento

Valor Positivo = LDO menor que o Orçamento

Programa	Nome do programa	Total LOA	Total LDO	Diferença
----------	------------------	-----------	-----------	-----------

David Sousa Bento
Prefeito Municipal



PREFEITURA MUNICIPAL DE FILADELFIA

PRAÇA DA BANDEIRA, 101

00766709/0001-00

Exercício: 2023

CONSOLIDADO GERAL DA DESPESA

Lei: 3, Data: 01/01/2021

CODIGO	ESPECIFICAÇÃO	DOTAÇÃO
01	CAMARA MUNICIPAL DE FILADELFIA	1.146.000,00
10	PREFEITURA MUNICIPAL DE FILADELFIA	22.844.615,26
13	FUNDO MUNICIPAL DE SAUDE DE FILADELFIA	8.948.057,78
15	FUNDO MUNICIPAL DE ASSISTENCIA SOCIAL	1.129.152,96
16	SECRETARIA MUNICIPAL DE EDUCACAO DE FILADELFIA	11.769.664,00
TOTAL		45.837.500,00

David Sousa Bento
Prefeito Municipal



NATUREZA DA DESPESA - CONSOLIDAÇÃO GERAL

Código	Especificação	Elemento	Modalidade	Grupo	Categoria Econômica
30.00.00	DESPESAS CORRENTES				30.327.989,60
31.00.00	PESSOAL E ENCARGOS SOCIAIS			17.882.482,52	
31.90.00	APLICAÇÕES DIRETAS		17.882.482,52		
31.90.04	CONTRATAÇÃO POR TEMPO DETERMINADO	33.910,72			
31.90.11	VENCIMENTOS E VANTAGENS FIXAS - PESSOAL CIVIL	14.832.539,48			
31.90.13	OBRIGAÇÕES PATRONAIS	1.882.844,72			
31.90.91	SENTENÇAS JUDICIAIS	757.992,96			
31.90.92	DESPESAS DE EXERCÍCIOS ANTERIORES	375.194,64			
33.00.00	OUTRAS DESPESAS CORRENTES			12.445.507,08	
33.70.00	TRANSFERÊNCIAS A INSTITUIÇÕES MULTIGOVERNAMENTAIS		14.688,00		
33.70.41	CONTRIBUIÇÕES	14.688,00			
33.71.00	TRANSFERÊNCIAS A CONSÓRCIOS PÚBLICOS		86.400,00		
33.71.70	RATEIO PELA PARTICIPAÇÃO EM CONSÓRCIO PÚBLICO	86.400,00			
33.90.00	APLICAÇÕES DIRETAS		12.344.419,08		
33.90.04	CONTRATAÇÃO POR TEMPO DETERMINADO	120.000,00			
33.90.08	OUTROS BENEFÍCIOS ASSISTENCIAIS DO SERVIDOR E DO MILITAR	45.120,00			
33.90.14	DIÁRIAS - CIVIL	561.828,06			
33.90.30	MATERIAL DE CONSUMO	4.324.684,00			
33.90.31	PREMIAÇÕES CULTURAIS, ARTÍSTICAS, CIENTÍFICAS, DESPORTIVAS E	25.000,00			
33.90.32	MATERIAL DE DISTRIBUIÇÃO GRATUITA	239.200,00			
33.90.33	PASSAGENS E DESPESAS COM LOCOMOÇÃO	56.499,84			
33.90.35	SERVIÇOS DE CONSULTORIA	42.520,80			
33.90.36	OUTROS SERVIÇOS DE TERCEIROS - PESSOA FÍSICA	1.371.281,98			
33.90.39	OUTROS SERVIÇOS DE TERCEIROS - PESSOA JURÍDICA	5.010.195,76			
33.90.41	CONTRIBUIÇÕES	1.272,96			
33.90.47	OBRIGAÇÕES TRIBUTÁRIAS E CONTRIBUTIVAS	152.020,80			
33.90.48	OUTROS AUXÍLIOS FINANCEIROS A PESSOA FÍSICA	140.056,00			
33.90.91	SENTENÇAS JUDICIAIS	31.872,96			
33.90.92	DESPESAS DE EXERCÍCIOS ANTERIORES	161.568,00			
33.90.93	INDENIZAÇÕES E RESTITUIÇÕES	61.297,92			
40.00.00	DESPESAS DE CAPITAL				15.445.862,40
44.00.00	INVESTIMENTOS			15.076.262,40	
44.50.00	TRANSFERÊNCIAS A INSTITUIÇÕES PRIVADAS SEM FINS LUCRATIVOS		61.200,00		
44.50.41	CONTRIBUIÇÕES	61.200,00			
44.90.00	APLICAÇÕES DIRETAS		15.015.062,40		
44.90.51	OBRAS E INSTALAÇÕES	12.648.739,20			
44.90.52	EQUIPAMENTOS E MATERIAL PERMANENTE	2.340.864,00			
44.90.61	AQUISIÇÃO DE IMÓVEIS	25.459,20			
46.00.00	AMORTIZAÇÃO/REFINANCIAMENTO DA DÍVIDA			369.600,00	
46.90.00	APLICAÇÕES DIRETAS		369.600,00		
46.90.71	PRINCIPAL DA DÍVIDA POR CONTRATO	369.600,00			
90.00.00	RESERVA DE CONTINGÊNCIA				63.648,00
99.00.00	RESERVA DE CONTINGÊNCIA			63.648,00	
99.99.00	RESERVA DE CONTINGÊNCIA			63.648,00	
99.99.99	A CLASSIFICAR	63.648,00			
TOTAL					45.837.500,00

David Sousa Bento
Prefeito Municipal



PREFEITURA MUNICIPAL DE FILADELFINIA

PRACA DA BANDEIRA, 101

00766709/0001-00

Exercício: 2023

Page 1

BALANCETE DE RECEITA POR DEDUÇÃO

Código	Descrição	Previsão	Dedução	% Ded.	Previsão Líquida
1000.00.0.0.00.00.00.00	RECEITAS CORRENTES	32.574.945,92	0,00	0,00 %	32.574.945,92
1100.00.0.0.00.00.00.00	IMPOSTOS, TAXAS E CONTRIBUIÇÕES DE MELHORIA	1.105.491,52	0,00	0,00 %	1.105.491,52
1110.00.0.0.00.00.00.00	IMPOSTOS	1.035.136,00	0,00	0,00 %	1.035.136,00
1112.00.0.0.00.00.00.00	IMPOSTOS SOBRE O PATRIMÔNIO	146.880,00	0,00	0,00 %	146.880,00
1112.01.0.0.00.00.00.00	IMPOSTO SOBRE A PROPRIEDADE TERRITORIAL RURAL	24.480,00	0,00	0,00 %	24.480,00
1112.01.1.0.00.00.00.00	IMPOSTO SOBRE A PROPRIEDADE TERRITORIAL RURAL - MUNICÍPIOS C	24.480,00	0,00	0,00 %	24.480,00
1112.01.1.1.00.00.00.00	IMPOSTO SOBRE A PROPRIEDADE TERRITORIAL RURAL - MUNICÍPIOS C	24.480,00	0,00	0,00 %	24.480,00
1112.01.1.1.01.00.00.00	IMPOSTO SOBRE A PROPRIEDADE TERRITORIAL RURAL - MUNICÍPIOS C	14.688,00	0,00	0,00 %	14.688,00
1112.01.1.1.02.00.00.00	IMPOSTO SOBRE A PROPRIEDADE TERRITORIAL RURAL - MUNICÍPIOS C	6.120,00	0,00	0,00 %	6.120,00
1112.01.1.1.03.00.00.00	IMPOSTO SOBRE A PROPRIEDADE TERRITORIAL RURAL - MUNICÍPIOS C	3.672,00	0,00	0,00 %	3.672,00
1112.52.0.0.00.00.00.00	IMPOSTO SOBRE TRANSMISSÃO "CAUSA MORTIS" E DOAÇÃO DE BENS E	48.960,00	0,00	0,00 %	48.960,00
1112.52.0.2.00.00.00.00	IMPOSTO SOBRE TRANSMISSÃO "CAUSA MORTIS" E DOAÇÃO DE BENS E	30.600,00	0,00	0,00 %	30.600,00
1112.52.0.3.00.00.00.00	IMPOSTO SOBRE TRANSMISSÃO "CAUSA MORTIS" E DOAÇÃO DE BENS E	18.360,00	0,00	0,00 %	18.360,00
1112.53.0.0.00.00.00.00	IMPOSTOS SOBRE TRANSMISSÃO "INTER VIVOS" DE BENS IMÓVEIS E D	73.440,00	0,00	0,00 %	73.440,00
1112.53.0.1.00.00.00.00	IMPOSTOS SOBRE TRANSMISSÃO "INTER VIVOS" DE BENS IMÓVEIS E D	73.440,00	0,00	0,00 %	73.440,00
1112.53.0.1.01.00.00.00	IMPOSTOS SOBRE TRANSMISSÃO "INTER VIVOS" DE BENS IMÓVEIS E D	73.440,00	0,00	0,00 %	73.440,00
1113.00.0.0.00.00.00.00	IMPOSTOS SOBRE A RENDA E PROVENTOS DE QUALQUER NATUREZA	127.296,00	0,00	0,00 %	127.296,00
1113.03.0.0.00.00.00.00	IMPOSTO SOBRE A RENDA - RETIDO NA FONTE	127.296,00	0,00	0,00 %	127.296,00
1113.03.1.0.00.00.00.00	IMPOSTO SOBRE A RENDA - RETIDO NA FONTE - TRABALHO	120.931,20	0,00	0,00 %	120.931,20
1113.03.1.1.00.00.00.00	IMPOSTO SOBRE A RENDA - RETIDO NA FONTE - TRABALHO - PRINCIP	120.931,20	0,00	0,00 %	120.931,20
1113.03.1.1.01.00.00.00	IRRF SOBRE RENDIMENTOS DO TRABALHO - ATIVOS/INATIVOS	19.094,40	0,00	0,00 %	19.094,40
1113.03.1.1.01.02.00.00	IRRF - ATIVO/INATIVO- MDE	9.547,20	0,00	0,00 %	9.547,20
1113.03.1.1.01.03.00.00	IRRF - ATIVO/INATIVO- ASPs	9.547,20	0,00	0,00 %	9.547,20
1113.03.1.1.02.00.00.00	IRRF SOBRE RENDIMENTOS - PRESTAÇÃO DE SERVIÇOS DE TERCEIROS	101.836,80	0,00	0,00 %	101.836,80
1113.03.1.1.02.01.00.00	IRRF - PRESTAÇÃO DE SERVIÇOS DE TERCEIROS - PRÓPRIO	61.102,08	0,00	0,00 %	61.102,08
1113.03.1.1.02.02.00.00	IRRF - PRESTAÇÃO DE SERVIÇOS DE TERCEIROS - MDE	25.459,20	0,00	0,00 %	25.459,20
1113.03.1.1.02.03.00.00	IRRF - PRESTAÇÃO DE SERVIÇOS DE TERCEIROS - ASPs	15.275,52	0,00	0,00 %	15.275,52
1113.03.4.0.00.00.00.00	IMPOSTO SOBRE A RENDA - RETIDO NA FONTE - OUTROS RENDIMENTOS	6.364,80	0,00	0,00 %	6.364,80
1113.03.4.1.00.00.00.00	IMPOSTO SOBRE A RENDA - RETIDO NA FONTE - OUTROS RENDIMENTOS	6.364,80	0,00	0,00 %	6.364,80
1113.03.4.1.01.00.00.00	IRRF - OUTROS RENDIMENTOS	6.364,80	0,00	0,00 %	6.364,80
1113.03.4.1.01.01.00.00	IRRF - OUTROS RENDIMENTOS - PRÓPRIOS	3.818,88	0,00	0,00 %	3.818,88
1113.03.4.1.01.02.00.00	IRRF - OUTROS RENDIMENTOS - MDE	1.591,20	0,00	0,00 %	1.591,20
1113.03.4.1.01.03.00.00	IRRF - OUTROS RENDIMENTOS - ASPs	954,72	0,00	0,00 %	954,72
1114.00.0.0.00.00.00.00	IMPOSTOS SOBRE A PRODUÇÃO, CIRCULAÇÃO DE MERCADORIAS E SERVI	760.960,00	0,00	0,00 %	760.960,00
1114.51.0.0.00.00.00.00	IMPOSTOS SOBRE SERVIÇOS	760.960,00	0,00	0,00 %	760.960,00
1114.51.1.0.00.00.00.00	IMPOSTO SOBRE SERVIÇOS DE QUALQUER NATUREZA - ISSQN	760.960,00	0,00	0,00 %	760.960,00
1114.51.1.1.00.00.00.00	IMPOSTO SOBRE SERVIÇOS DE QUALQUER NATUREZA - ISSQN - PRINC	496.576,00	0,00	0,00 %	496.576,00
1114.51.1.1.01.00.00.00	IMPOSTO SOBRE SERVIÇOS DE QUALQUER NATUREZA - ISSQN - PRINC	496.576,00	0,00	0,00 %	496.576,00
1114.51.1.2.00.00.00.00	IMPOSTO SOBRE SERVIÇOS DE QUALQUER NATUREZA - ISSQN - MULTA	165.240,00	0,00	0,00 %	165.240,00
1114.51.1.2.02.00.00.00	IMPOSTO SOBRE SERVIÇOS DE QUALQUER NATUREZA - ISSQN - MULTA	165.240,00	0,00	0,00 %	165.240,00
1114.51.1.3.00.00.00.00	IMPOSTO SOBRE SERVIÇOS DE QUALQUER NATUREZA - ISSQN - DÍVIDA	99.144,00	0,00	0,00 %	99.144,00
1114.51.1.3.03.00.00.00	IMPOSTO SOBRE SERVIÇOS DE QUALQUER NATUREZA - ISSQN - DÍVIDA	99.144,00	0,00	0,00 %	99.144,00
1120.00.0.0.00.00.00.00	TAXAS	27.515,52	0,00	0,00 %	27.515,52
1121.00.0.0.00.00.00.00	TAXAS PELO EXERCÍCIO DO PODER DE POLÍCIA	26.242,56	0,00	0,00 %	26.242,56
1121.01.0.0.00.00.00.00	TAXAS DE INSPEÇÃO, CONTROLE E FISCALIZAÇÃO	12.240,00	0,00	0,00 %	12.240,00
1121.01.0.1.00.00.00.00	TAXAS DE INSPEÇÃO, CONTROLE E FISCALIZAÇÃO - PRINCIPAL	12.240,00	0,00	0,00 %	12.240,00
1121.01.0.1.01.00.00.00	TAXAS DE INSPEÇÃO, CONTROLE E FISCALIZAÇÃO - PRINCIPAL	12.240,00	0,00	0,00 %	12.240,00
1121.02.0.0.00.00.00.00	TAXAS DE FISCALIZAÇÃO DAS TELECOMUNICAÇÕES	12.729,60	0,00	0,00 %	12.729,60
1121.02.2.0.00.00.00.00	TAXA DE FISCALIZAÇÃO DE FUNCIONAMENTO - TFF - NÃO PROVENIENT	12.729,60	0,00	0,00 %	12.729,60
1121.02.2.1.00.00.00.00	TAXA DE FISCALIZAÇÃO DE FUNCIONAMENTO - TFF - NÃO PROVENIENT	12.729,60	0,00	0,00 %	12.729,60
1121.02.2.1.01.00.00.00	TAXA DE FISCALIZAÇÃO DE FUNCIONAMENTO - TFF - NÃO PROVENIENT	12.729,60	0,00	0,00 %	12.729,60
1121.50.0.0.00.00.00.00	TAXA DE FISCALIZAÇÃO DE VIGILÂNCIA SANITÁRIA	1.272,96	0,00	0,00 %	1.272,96
1121.50.0.1.00.00.00.00	TAXA DE FISCALIZAÇÃO DE VIGILÂNCIA SANITÁRIA - PRINCIPAL	1.272,96	0,00	0,00 %	1.272,96
1121.50.0.1.01.00.00.00	TAXA DE FISCALIZAÇÃO DE VIGILÂNCIA SANITÁRIA - PRINCIPAL	1.272,96	0,00	0,00 %	1.272,96
1122.00.0.0.00.00.00.00	TAXAS PELA PRESTAÇÃO DE SERVIÇOS	1.272,96	0,00	0,00 %	1.272,96
1122.01.0.0.00.00.00.00	TAXAS PELA PRESTAÇÃO DE SERVIÇOS EM GERAL	1.272,96	0,00	0,00 %	1.272,96
1122.01.0.1.00.00.00.00	TAXAS PELA PRESTAÇÃO DE SERVIÇOS EM GERAL - PRINCIPAL	1.272,96	0,00	0,00 %	1.272,96
1122.01.0.1.01.00.00.00	TAXAS PELA PRESTAÇÃO DE SERVIÇOS EM GERAL - PRINCIPAL	1.272,96	0,00	0,00 %	1.272,96
1130.00.0.0.00.00.00.00	CONTRIBUIÇÃO DE MELHORIA	42.840,00	0,00	0,00 %	42.840,00
1131.00.0.0.00.00.00.00	CONTRIBUIÇÃO DE MELHORIA	42.840,00	0,00	0,00 %	42.840,00
1131.51.0.0.00.00.00.00	CONTRIBUIÇÃO DE MELHORIA PARA EXPANSÃO DA REDE DE ILUMINAÇÃO	42.840,00	0,00	0,00 %	42.840,00
1131.51.0.1.00.00.00.00	CONTRIBUIÇÃO DE MELHORIA PARA EXPANSÃO DA REDE DE ILUMINAÇÃO	42.840,00	0,00	0,00 %	42.840,00
1131.51.0.1.01.00.00.00	CONTRIBUIÇÃO DE MELHORIA PARA EXPANSÃO DA REDE DE ILUMINAÇÃO	42.840,00	0,00	0,00 %	42.840,00
1300.00.0.0.00.00.00.00	RECEITA PATRIMONIAL	1.748.770,42	0,00	0,00 %	1.748.770,42
1320.00.0.0.00.00.00.00	VALORES MOBILIÁRIOS	78.206,26	0,00	0,00 %	78.206,26
1321.00.0.0.00.00.00.00	JUROS E CORREÇÕES MONETÁRIAS	78.206,26	0,00	0,00 %	78.206,26
1321.01.0.0.00.00.00.00	REMUNERAÇÃO DE DEPÓSITOS BANCÁRIOS	78.206,26	0,00	0,00 %	78.206,26
1321.01.0.1.00.00.00.00	REMUNERAÇÃO DE DEPÓSITOS BANCÁRIOS - PRINCIPAL	78.206,26	0,00	0,00 %	78.206,26
1321.01.0.1.02.00.00.00	REMUNERAÇÃO DE DEPÓSITOS BANCÁRIOS DE RECURSOS VINCULADOS	78.206,26	0,00	0,00 %	78.206,26
1321.01.0.1.02.01.00.00	REMUNERAÇÃO DE DEPÓSITOS BANCÁRIOS DE RECURSOS VINCULADOS CE	78.206,26	0,00	0,00 %	78.206,26
1350.00.0.0.00.00.00.00	EXPLORAÇÃO DO PATRIMÔNIO INTANGÍVEL	1.670.564,16	0,00	0,00 %	1.670.564,16
1351.00.0.0.00.00.00.00	EXPLORAÇÃO DO PATRIMÔNIO INTANGÍVEL	1.670.564,16	0,00	0,00 %	1.670.564,16
1351.03.0.0.00.00.00.00	ROYALTIES PELA EXPLORAÇÃO DO PATRIMÔNIO GENÉTICO OU CONHECIM	1.670.564,16	0,00	0,00 %	1.670.564,16
1351.03.0.1.00.00.00.00	ROYALTIES PELA EXPLORAÇÃO DO PATRIMÔNIO GENÉTICO OU CONHECIM	1.670.564,16	0,00	0,00 %	1.670.564,16
1351.03.0.1.01.00.00.00	ROYALTIES PELA EXPLORAÇÃO DO PATRIMÔNIO GENÉTICO OU CONHECIM	1.670.564,16	0,00	0,00 %	1.670.564,16
1700.00.0.0.00.00.00.00	TRANSFERÊNCIAS CORRENTES	29.712.115,98	0,00	0,00 %	29.712.115,98
1710.00.0.0.00.00.00.00	TRANSFERÊNCIAS DA UNIÃO E DE SUAS ENTIDADES	18.443.622,88	0,00	0,00 %	18.443.622,88

[Handwritten Signature]
 ...Sousa Be
 Município



PREFEITURA MUNICIPAL DE FILADELFA

PRACA DA BANDEIRA, 101

00766709/0001-00

Exercício: 2023

Page 2

BALANCETE DE RECEITA POR DEDUÇÃO

Código	Descrição	Previsão	Dedução	% Ded.	Previsão Líquida
1711.51.0.0.00.00.00.00	COTA-PARTE DO FUNDO DE PARTICIPAÇÃO DOS MUNICÍPIOS - FPM	10.549.872,45	0,00	0,00 %	10.549.872,45
1711.51.1.0.00.00.00.00	COTA-PARTE DO FUNDO DE PARTICIPAÇÃO DOS MUNICÍPIOS - COTA ME	9.761.920,00	0,00	0,00 %	9.761.920,00
1711.51.1.1.00.00.00.00	COTA-PARTE DO FUNDO DE PARTICIPAÇÃO DOS MUNICÍPIOS - COTA ME	9.761.920,00	0,00	0,00 %	9.761.920,00
1711.51.1.1.01.00.00.00	COTA-PARTE DO FUNDO DE PARTICIPAÇÃO DOS MUNICÍPIOS - COTA ME	5.920.960,00	0,00	0,00 %	5.920.960,00
1711.51.1.1.02.00.00.00	COTA-PARTE DO FUNDO DE PARTICIPAÇÃO DOS MUNICÍPIOS - COTA ME	465.120,00	0,00	0,00 %	465.120,00
1711.51.1.1.03.00.00.00	COTA-PARTE DO FUNDO DE PARTICIPAÇÃO DOS MUNICÍPIOS - COTA ME	1.395.360,00	0,00	0,00 %	1.395.360,00
1711.51.1.1.04.00.00.00	COTA-PARTE DO FUNDO DE PARTICIPAÇÃO DOS MUNICÍPIOS - COTA ME	1.980.480,00	0,00	0,00 %	1.980.480,00
1711.51.2.0.00.00.00.00	COTA-PARTE DO FUNDO DE PARTICIPAÇÃO DO MUNICÍPIOS - 1% COTA	564.188,11	0,00	0,00 %	564.188,11
1711.51.2.1.00.00.00.00	COTA-PARTE DO FUNDO DE PARTICIPAÇÃO DO MUNICÍPIOS - 1% COTA	564.188,11	0,00	0,00 %	564.188,11
1711.51.2.1.01.00.00.00	COTA-PARTE DO FUNDO DE PARTICIPAÇÃO DO MUNICÍPIOS - 1% COTA	441.788,11	0,00	0,00 %	441.788,11
1711.51.2.1.02.00.00.00	COTA-PARTE DO FUNDO DE PARTICIPAÇÃO DO MUNICÍPIOS - 1% COTA	122.400,00	0,00	0,00 %	122.400,00
1711.51.3.0.00.00.00.00	COTA-PARTE DO FUNDO DE PARTICIPAÇÃO DOS MUNICÍPIOS - 1% COTA	223.764,34	0,00	0,00 %	223.764,34
1711.51.3.1.00.00.00.00	COTA-PARTE DO FUNDO DE PARTICIPAÇÃO DOS MUNICÍPIOS - 1% COTA	223.764,34	0,00	0,00 %	223.764,34
1711.51.3.1.01.00.00.00	COTA-PARTE DO FUNDO DE PARTICIPAÇÃO DOS MUNICÍPIOS - 1% COTA	223.764,34	0,00	0,00 %	223.764,34
1711.52.0.0.00.00.00.00	COTA-PARTE DO IMPOSTO SOBRE A PROPRIEDADE TERRITORIAL RURAL	48.960,00	0,00	0,00 %	48.960,00
1711.52.0.1.00.00.00.00	COTA-PARTE DO IMPOSTO SOBRE A PROPRIEDADE TERRITORIAL RURAL	48.960,00	0,00	0,00 %	48.960,00
1711.52.0.1.01.00.00.00	COTA-PARTE DO IMPOSTO SOBRE A PROPRIEDADE TERRITORIAL RURAL	24.480,00	0,00	0,00 %	24.480,00
1711.52.0.1.02.00.00.00	COTA-PARTE DO IMPOSTO SOBRE A PROPRIEDADE TERRITORIAL RURAL	3.060,00	0,00	0,00 %	3.060,00
1711.52.0.1.03.00.00.00	COTA-PARTE DO IMPOSTO SOBRE A PROPRIEDADE TERRITORIAL RURAL	12.240,00	0,00	0,00 %	12.240,00
1711.52.0.1.04.00.00.00	COTA-PARTE DO IMPOSTO SOBRE A PROPRIEDADE TERRITORIAL RURAL	9.180,00	0,00	0,00 %	9.180,00
1711.53.0.0.00.00.00.00	COTA-PARTE DO IMPOSTO SOBRE PRODUTOS INDUSTRIALIZADOS - ESTA	4.073,48	0,00	0,00 %	4.073,48
1711.53.0.1.00.00.00.00	COTA-PARTE DO IMPOSTO SOBRE PRODUTOS INDUSTRIALIZADOS - ESTA	4.073,48	0,00	0,00 %	4.073,48
1711.53.0.1.01.00.00.00	COTA-PARTE DO IMPOSTO SOBRE PRODUTOS INDUSTRIALIZADOS - ESTA	2.036,74	0,00	0,00 %	2.036,74
1711.53.0.1.02.00.00.00	COTA-PARTE DO IMPOSTO SOBRE PRODUTOS INDUSTRIALIZADOS - ESTA	254,59	0,00	0,00 %	254,59
1711.53.0.1.03.00.00.00	COTA-PARTE DO IMPOSTO SOBRE PRODUTOS INDUSTRIALIZADOS - ESTA	1.018,37	0,00	0,00 %	1.018,37
1711.53.0.1.04.00.00.00	COTA-PARTE DO IMPOSTO SOBRE PRODUTOS INDUSTRIALIZADOS - ESTA	763,78	0,00	0,00 %	763,78
1712.00.0.0.00.00.00.00	TRANSFERÊNCIAS DAS COMPENSAÇÕES FINANCEIRAS PELA EXPLORAÇÃO	197.308,80	0,00	0,00 %	197.308,80
1712.52.0.0.00.00.00.00	COTA-PARTE DA COMPENSAÇÃO FINANCEIRA PELA PRODUÇÃO DE PETRÓL	89.107,20	0,00	0,00 %	89.107,20
1712.52.4.0.00.00.00.00	COTA-PARTE DO FUNDO ESPECIAL DO PETRÓLEO - FEP	89.107,20	0,00	0,00 %	89.107,20
1712.52.4.1.00.00.00.00	COTA-PARTE DO FUNDO ESPECIAL DO PETRÓLEO - FEP - PRINCIPAL	89.107,20	0,00	0,00 %	89.107,20
1712.52.4.1.01.00.00.00	COTA-PARTE DO FUNDO ESPECIAL DO PETRÓLEO - FEP - PRINCIPAL	89.107,20	0,00	0,00 %	89.107,20
1712.99.0.0.00.00.00.00	OUTRAS TRANSFERÊNCIAS DECORRENTES DE COMPENSAÇÃO FINANCEIRA	108.201,60	0,00	0,00 %	108.201,60
1712.99.0.1.00.00.00.00	OUTRAS TRANSFERÊNCIAS DECORRENTES DE COMPENSAÇÃO FINANCEIRA	108.201,60	0,00	0,00 %	108.201,60
1712.99.0.1.01.00.00.00	OUTRAS TRANSFERÊNCIAS DECORRENTES DE COMPENSAÇÃO FINANCEIRA	108.201,60	0,00	0,00 %	108.201,60
1713.00.0.0.00.00.00.00	TRANSFERÊNCIAS DE RECURSOS DO SISTEMA ÚNICO DE SAÚDE - SUS	4.506.563,60	0,00	0,00 %	4.506.563,60
1713.50.0.0.00.00.00.00	TRANSFERÊNCIAS DE RECURSOS DO SISTEMA ÚNICO DE SAÚDE - SUS	4.482.695,60	0,00	0,00 %	4.482.695,60
1713.50.1.0.00.00.00.00	TRANSFERÊNCIAS DE RECURSOS DO BLOCO DE MANUTENÇÃO DAS AÇÕES	3.724.147,36	0,00	0,00 %	3.724.147,36
1713.50.1.1.00.00.00.00	TRANSFERÊNCIAS DE RECURSOS DO BLOCO DE MANUTENÇÃO DAS AÇÕES	3.724.147,36	0,00	0,00 %	3.724.147,36
1713.50.1.1.01.00.00.00	TRANSFERÊNCIAS DE RECURSOS DO BLOCO DE MANUTENÇÃO DAS AÇÕES	3.724.147,36	0,00	0,00 %	3.724.147,36
1713.50.2.0.00.00.00.00	TRANSFERÊNCIAS DE RECURSOS DO BLOCO DE MANUTENÇÃO DAS AÇÕES	25.704,00	0,00	0,00 %	25.704,00
1713.50.2.1.00.00.00.00	TRANSFERÊNCIAS DE RECURSOS DO BLOCO DE MANUTENÇÃO DAS AÇÕES	25.704,00	0,00	0,00 %	25.704,00
1713.50.2.1.01.00.00.00	TRANSFERÊNCIAS DE RECURSOS DO BLOCO DE MANUTENÇÃO DAS AÇÕES	25.704,00	0,00	0,00 %	25.704,00
1713.50.3.0.00.00.00.00	TRANSFERÊNCIAS DE RECURSOS DO BLOCO DE MANUTENÇÃO DAS AÇÕES	129.744,00	0,00	0,00 %	129.744,00
1713.50.3.1.00.00.00.00	TRANSFERÊNCIAS DE RECURSOS DO BLOCO DE MANUTENÇÃO DAS AÇÕES	129.744,00	0,00	0,00 %	129.744,00
1713.50.3.1.01.00.00.00	TRANSFERÊNCIAS DE RECURSOS DO BLOCO DE MANUTENÇÃO DAS AÇÕES	129.744,00	0,00	0,00 %	129.744,00
1713.50.4.0.00.00.00.00	TRANSFERÊNCIAS DE RECURSOS DO BLOCO DE MANUTENÇÃO DAS AÇÕES	109.548,00	0,00	0,00 %	109.548,00
1713.50.4.1.00.00.00.00	TRANSFERÊNCIAS DE RECURSOS DO BLOCO DE MANUTENÇÃO DAS AÇÕES	109.548,00	0,00	0,00 %	109.548,00
1713.50.4.1.01.00.00.00	TRANSFERÊNCIAS DE RECURSOS DO BLOCO DE MANUTENÇÃO DAS AÇÕES	109.548,00	0,00	0,00 %	109.548,00
1713.50.9.0.00.00.00.00	TRANSFERÊNCIAS DE RECURSOS DO BLOCO DE MANUTENÇÃO DAS AÇÕES	493.552,24	0,00	0,00 %	493.552,24
1713.50.9.1.00.00.00.00	TRANSFERÊNCIAS DE RECURSOS DO BLOCO DE MANUTENÇÃO DAS AÇÕES	493.552,24	0,00	0,00 %	493.552,24
1713.50.9.1.01.00.00.00	TRANSFERÊNCIAS DE RECURSOS DO BLOCO DE MANUTENÇÃO DAS AÇÕES	493.552,24	0,00	0,00 %	493.552,24
1713.51.0.0.00.00.00.00	TRANSFERÊNCIAS DE RECURSOS DO SISTEMA ÚNICO DE SAÚDE - SUS	23.868,00	0,00	0,00 %	23.868,00
1713.51.1.0.00.00.00.00	TRANSFERÊNCIAS DE RECURSOS DO BLOCO DE ESTRUTURAÇÃO DA REDE	23.868,00	0,00	0,00 %	23.868,00
1713.51.1.1.00.00.00.00	TRANSFERÊNCIAS DE RECURSOS DO BLOCO DE ESTRUTURAÇÃO DA REDE	23.868,00	0,00	0,00 %	23.868,00
1713.51.1.1.01.00.00.00	TRANSFERÊNCIAS DE RECURSOS DO BLOCO DE ESTRUTURAÇÃO DA REDE	23.868,00	0,00	0,00 %	23.868,00
1714.00.0.0.00.00.00.00	TRANSFERÊNCIAS DE RECURSOS DO FUNDO NACIONAL DO DESENVOLVIME	474.300,00	0,00	0,00 %	474.300,00
1714.50.0.0.00.00.00.00	TRANSFERÊNCIAS DO SALÁRIO-EDUCAÇÃO	159.732,00	0,00	0,00 %	159.732,00
1714.50.0.1.00.00.00.00	TRANSFERÊNCIAS DO SALÁRIO-EDUCAÇÃO - PRINCIPAL	159.732,00	0,00	0,00 %	159.732,00
1714.50.0.1.01.00.00.00	TRANSFERÊNCIAS DO SALÁRIO-EDUCAÇÃO - PRINCIPAL	159.732,00	0,00	0,00 %	159.732,00
1714.51.0.0.00.00.00.00	TRANSFERÊNCIAS DIRETAS DO FNDE REFERENTES AO PROGRAMA DINHEI	3.672,00	0,00	0,00 %	3.672,00
1714.51.0.1.00.00.00.00	TRANSFERÊNCIAS DIRETAS DO FNDE REFERENTES AO PROGRAMA DINHEI	3.672,00	0,00	0,00 %	3.672,00
1714.51.0.1.01.00.00.00	TRANSFERÊNCIAS DIRETAS DO FNDE REFERENTES AO PROGRAMA DINHEI	3.672,00	0,00	0,00 %	3.672,00
1714.52.0.0.00.00.00.00	TRANSFERÊNCIAS REFERENTES AO PROGRAMA NACIONAL DE ALIMENTAÇÃO	222.156,00	0,00	0,00 %	222.156,00
1714.52.0.1.00.00.00.00	TRANSFERÊNCIAS DIRETAS DO FNDE REFERENTES AO PROGRAMA NACION	222.156,00	0,00	0,00 %	222.156,00
1714.52.0.1.01.00.00.00	TRANSFERÊNCIAS DIRETAS DO FNDE REFERENTES AO PROGRAMA NACION	222.156,00	0,00	0,00 %	222.156,00
1714.99.0.0.00.00.00.00	OUTRAS TRANSFERÊNCIAS DIRETAS DO FUNDO NACIONAL DO DESENVOLV	88.740,00	0,00	0,00 %	88.740,00
1714.99.0.1.00.00.00.00	OUTRAS TRANSFERÊNCIAS DIRETAS DO FUNDO NACIONAL DO DESENVOLV	88.740,00	0,00	0,00 %	88.740,00
1714.99.0.1.01.00.00.00	OUTRAS TRANSFERÊNCIAS DIRETAS DO FUNDO NACIONAL DO DESENVOLV	88.740,00	0,00	0,00 %	88.740,00
1718.00.0.0.00.00.00.00	TRANSFERÊNCIAS DE RECURSOS DO FUNDO NACIONAL DE ASSISTÊNCIA	357.432,48	0,00	0,00 %	357.432,48
1718.50.0.0.00.00.00.00	TRANSFERÊNCIAS DE RECURSOS DO FUNDO NACIONAL DE ASSISTÊNCIA	357.432,48	0,00	0,00 %	357.432,48
1718.50.0.1.00.00.00.00	TRANSFERÊNCIAS DE RECURSOS DO FUNDO NACIONAL DE ASSISTÊNCIA	357.432,48	0,00	0,00 %	357.432,48
1718.50.0.1.01.00.00.00	TRANSFERÊNCIAS DE RECURSOS DO FUNDO NACIONAL DE ASSISTÊNCIA	357.432,48	0,00	0,00 %	357.432,48
1719.00.0.0.00.00.00.00	OUTRAS TRANSFERÊNCIAS DE RECURSOS DA UNIÃO E DE SUAS ENTIDAD	2.305.111,87	0,00	0,00 %	2.305.111,87
1719.51.0.0.00.00.00.00	TRANSFERÊNCIAS FINANCEIRAS DO ICMS - DESONERAÇÃO - L.C. Nº 8	2.035,92	0,00	0,00 %	2.035,92
1719.51.0.1.00.00.00.00	TRANSFERÊNCIAS FINANCEIRAS DO ICMS - DESONERAÇÃO - L.C. Nº 8	2.035,92	0,00	0,00 %	2.035,92
1719.51.0.1.01.00.00.00	TRANSFERÊNCIAS FINANCEIRAS DO ICMS - DESONERAÇÃO - L.C. Nº 8	1.018,37	0,00	0,00 %	1.018,37
1719.51.0.1.02.00.00.00	TRANSFERÊNCIAS FINANCEIRAS DO ICMS - DESONERAÇÃO - L.C. Nº 8	127,30	0,00	0,00 %	127,30

David Souza
Prefeito



PREFEITURA MUNICIPAL DE FILADELFIA

PRACA DA BANDEIRA, 101

00766709/0001-00

Exercício: 2023

Page 3

BALANCETE DE RECEITA POR DEDUÇÃO

Código	Descrição	Previsão	Dedução	% Ded.	Previsão Líquida
1719.51.0.1.04.00.00.00	TRANSFERÊNCIAS FINANCEIRAS DO ICMS - DESONERAÇÃO - L.C. Nº 8	381,07	0,00	0,00 %	381,07
1719.99.0.0.00.00.00.00	OUTRAS TRANSFERÊNCIAS DE RECURSOS DA UNIÃO E DE SUAS ENTIDAD	2.303.075,95	0,00	0,00 %	2.303.075,95
1719.99.0.1.00.00.00.00	OUTRAS TRANSFERÊNCIAS DE RECURSOS DA UNIÃO E DE SUAS ENTIDAD	2.303.075,95	0,00	0,00 %	2.303.075,95
1719.99.0.1.01.00.00.00	OUTRAS TRANSFERÊNCIAS DE RECURSOS DA UNIÃO E DE SUAS ENTIDAD	2.303.075,95	0,00	0,00 %	2.303.075,95
1720.00.0.0.00.00.00.00	TRANSFERÊNCIAS DOS ESTADOS E DO DISTRITO FEDERAL E DE SUAS E	4.412.869,30	0,00	0,00 %	4.412.869,30
1721.00.0.0.00.00.00.00	PARTICIPAÇÃO NA RECEITA DOS ESTADOS E DISTRITO FEDERAL	3.176.727,22	0,00	0,00 %	3.176.727,22
1721.50.0.0.00.00.00.00	COTA-PARTE DO ICMS	2.896.742,40	0,00	0,00 %	2.896.742,40
1721.50.0.1.00.00.00.00	COTA-PARTE DO ICMS - PRINCIPAL	2.896.742,40	0,00	0,00 %	2.896.742,40
1721.50.0.1.01.00.00.00	COTA-PARTE DO ICMS - PRINCIPAL	1.683.207,60	0,00	0,00 %	1.683.207,60
1721.50.0.1.02.00.00.00	COTA-PARTE DO ICMS - PRINCIPAL	672.465,60	0,00	0,00 %	672.465,60
1721.50.0.1.03.00.00.00	COTA-PARTE DO ICMS - PRINCIPAL	541.069,20	0,00	0,00 %	541.069,20
1721.51.0.0.00.00.00.00	COTA-PARTE DO IPVA	235.210,90	0,00	0,00 %	235.210,90
1721.51.0.1.00.00.00.00	COTA-PARTE DO IPVA - PRINCIPAL	235.210,90	0,00	0,00 %	235.210,90
1721.51.0.1.01.00.00.00	COTA-PARTE DO IPVA - PRINCIPAL	137.290,90	0,00	0,00 %	137.290,90
1721.51.0.1.02.00.00.00	COTA-PARTE DO IPVA - PRINCIPAL	12.240,00	0,00	0,00 %	12.240,00
1721.51.0.1.03.00.00.00	COTA-PARTE DO IPVA - PRINCIPAL	48.960,00	0,00	0,00 %	48.960,00
1721.51.0.1.04.00.00.00	COTA-PARTE DO IPVA - PRINCIPAL	36.720,00	0,00	0,00 %	36.720,00
1721.53.0.0.00.00.00.00	COTA-PARTE DA CONTRIBUIÇÃO DE INTERVENÇÃO NO DOMÍNIO ECONÔMI	44.773,92	0,00	0,00 %	44.773,92
1721.53.0.1.00.00.00.00	COTA-PARTE DA CONTRIBUIÇÃO DE INTERVENÇÃO NO DOMÍNIO ECONÔMI	44.773,92	0,00	0,00 %	44.773,92
1721.53.0.1.01.00.00.00	COTA-PARTE DA CONTRIBUIÇÃO DE INTERVENÇÃO NO DOMÍNIO ECONÔMI	44.773,92	0,00	0,00 %	44.773,92
1724.00.0.0.00.00.00.00	TRANSFERÊNCIAS DE CONVÊNIO DOS ESTADOS DESTINADAS A PROGRAM	1.236.142,08	0,00	0,00 %	1.236.142,08
1724.51.0.0.00.00.00.00	TRANSFERÊNCIAS DE CONVÊNIO DOS ESTADOS DESTINADAS A PROGRAM	832.320,00	0,00	0,00 %	832.320,00
1724.51.0.1.00.00.00.00	TRANSFERÊNCIAS DE CONVÊNIO DOS ESTADOS DESTINADAS A PROGRAM	832.320,00	0,00	0,00 %	832.320,00
1724.51.0.1.01.00.00.00	TRANSFERÊNCIAS DE CONVÊNIO DOS ESTADOS DESTINADAS A PROGRAM	832.320,00	0,00	0,00 %	832.320,00
1724.99.0.0.00.00.00.00	OUTRAS TRANSFERÊNCIAS DE CONVÊNIO DOS ESTADOS E DF E DE SUA	403.822,08	0,00	0,00 %	403.822,08
1724.99.0.1.00.00.00.00	OUTRAS TRANSFERÊNCIAS DE CONVÊNIO DOS ESTADOS E DF E DE SUA	403.822,08	0,00	0,00 %	403.822,08
1724.99.0.1.01.00.00.00	OUTRAS TRANSFERÊNCIAS DE CONVÊNIO DOS ESTADOS E DF E DE SUA	403.822,08	0,00	0,00 %	403.822,08
1750.00.0.0.00.00.00.00	TRANSFERÊNCIAS DE OUTRAS INSTITUIÇÕES PÚBLICAS	6.855.624,00	0,00	0,00 %	6.855.624,00
1751.00.0.0.00.00.00.00	TRANSFERÊNCIAS DE RECURSOS DO FUNDO DE MANUTENÇÃO E DESENVOLV	6.855.624,00	0,00	0,00 %	6.855.624,00
1751.50.0.0.00.00.00.00	TRANSFERÊNCIAS DE RECURSOS DO FUNDO DE MANUTENÇÃO E DESENVOLV	6.855.624,00	0,00	0,00 %	6.855.624,00
1751.50.0.1.00.00.00.00	TRANSFERÊNCIAS DE RECURSOS DO FUNDO DE MANUTENÇÃO E DESENVOLV	6.855.624,00	0,00	0,00 %	6.855.624,00
1751.50.0.1.01.00.00.00	TRANSFERÊNCIAS DE RECURSOS DO FUNDEB - PRINCIPAL	6.855.624,00	0,00	0,00 %	6.855.624,00
1900.00.0.0.00.00.00.00	OUTRAS RECEITAS CORRENTES	8.568,00	0,00	0,00 %	8.568,00
1920.00.0.0.00.00.00.00	INDENIZAÇÕES, RESTITUIÇÕES E RESSARCIMENTOS	8.568,00	0,00	0,00 %	8.568,00
1921.00.0.0.00.00.00.00	INDENIZAÇÕES	6.120,00	0,00	0,00 %	6.120,00
1921.99.0.0.00.00.00.00	OUTRAS INDENIZAÇÕES	6.120,00	0,00	0,00 %	6.120,00
1921.99.0.1.00.00.00.00	OUTRAS INDENIZAÇÕES - PRINCIPAL	6.120,00	0,00	0,00 %	6.120,00
1921.99.0.1.01.00.00.00	OUTRAS INDENIZAÇÕES - PRINCIPAL	6.120,00	0,00	0,00 %	6.120,00
1922.00.0.0.00.00.00.00	RESTITUIÇÕES	2.448,00	0,00	0,00 %	2.448,00
1922.99.0.0.00.00.00.00	OUTRAS RESTITUIÇÕES	2.448,00	0,00	0,00 %	2.448,00
1922.99.0.1.00.00.00.00	OUTRAS RESTITUIÇÕES - PRINCIPAL	2.448,00	0,00	0,00 %	2.448,00
1922.99.0.1.02.00.00.00	OUTRAS RESTITUIÇÕES - PRINCIPAL	2.448,00	0,00	0,00 %	2.448,00
2000.00.0.0.00.00.00.00	RECEITAS DE CAPITAL	13.262.554,08	0,00	0,00 %	13.262.554,08
2400.00.0.0.00.00.00.00	TRANSFERÊNCIAS DE CAPITAL	13.262.554,08	0,00	0,00 %	13.262.554,08
2410.00.0.0.00.00.00.00	TRANSFERÊNCIAS DA UNIÃO E DE SUAS ENTIDADES	13.262.554,08	0,00	0,00 %	13.262.554,08
2414.00.0.0.00.00.00.00	TRANSFERÊNCIAS DE CONVÊNIO DA UNIÃO PARA O SISTEMA ÚNICO DE	536.014,08	0,00	0,00 %	536.014,08
2414.50.0.0.00.00.00.00	TRANSFERÊNCIAS DE CONVÊNIO DA UNIÃO PARA O SISTEMA ÚNICO DE	536.014,08	0,00	0,00 %	536.014,08
2414.50.0.1.00.00.00.00	TRANSFERÊNCIAS DE CONVÊNIO DA UNIÃO PARA O SISTEMA ÚNICO DE	536.014,08	0,00	0,00 %	536.014,08
2414.50.0.1.01.00.00.00	TRANSFERÊNCIAS DE CONVÊNIO DA UNIÃO PARA O SISTEMA ÚNICO DE	536.014,08	0,00	0,00 %	536.014,08
2414.99.0.0.00.00.00.00	OUTRAS TRANSFERÊNCIAS DE CONVÊNIO DA UNIÃO E DE SUAS ENTIDA	12.726.540,00	0,00	0,00 %	12.726.540,00
2414.99.0.1.00.00.00.00	OUTRAS TRANSFERÊNCIAS DE CONVÊNIO DA UNIÃO E DE SUAS ENTIDA	12.726.540,00	0,00	0,00 %	12.726.540,00
2414.99.0.1.01.00.00.00	OUTRAS TRANSFERÊNCIAS DE CONVÊNIO DA UNIÃO E DE SUAS ENTIDA	12.726.540,00	0,00	0,00 %	12.726.540,00
Total do orçamento:		45.837.500,00	0,00	0,00 %	45.837.500,00

David Sousa Bento
Prefeito Municipal



PREFEITURA MUNICIPAL DE FILADELFIA
 PRACA DA BANDEIRA, 101 - CNPJ:00766709/0001-00
 Orçamento Programa - Exercício de 2023

Anexo 01

Page 1

Lei: 3, Data: 01/01/2021

DEMONSTRATIVO DA RECEITA E DESPESA SEGUNDO AS CATEGORIAS ECONOMICAS
 (Inc.II, §1º, Art.2º)

RECEITA	R\$	DESPESA	R\$
RECEITAS CORRENTES		DESPESAS CORRENTES	
IMPOSTOS, TAXAS E CONTRIBUIÇÕES DE MELHORIA	1.105.491,52	PESSOAL E ENCARGOS SOCIAIS	17.882.482,52
RECEITA PATRIMONIAL	1.748.770,42	OUTRAS DESPESAS CORRENTES	12.445.507,08
TRANSFERÊNCIAS CORRENTES	29.712.115,98		
OUTRAS RECEITAS CORRENTES	8.568,00		
SUB TOTAL	32.574.945,92	SUB TOTAL	30.327.989,60
TOTAL	32.574.945,92	SUPERAVIT DO ORCAMENTO CORRENTE	2.246.956,32
SUPERAVIT DO ORCAMENTO CORRENTE	2.246.956,32	TOTAL	32.574.945,92
RECEITAS DE CAPITAL		DESPESAS DE CAPITAL	
TRANSFERÊNCIAS DE CAPITAL	13.262.554,08	INVESTIMENTOS	15.076.262,40
		AMORTIZAÇÃO/REFINANCIAMENTO DA DÍVIDA	369.600,00
SUB TOTAL	13.262.554,08	SUB TOTAL	15.445.862,40
TOTAL	15.509.510,40	RESERVA DE CONTINGENCIA	63.648,00
		TOTAL	15.509.510,40
RESUMO		RESUMO	
RECEITAS CORRENTES	32.574.945,92	DESPESAS CORRENTES	30.327.989,60
RECEITAS DE CAPITAL	13.262.554,08	DESPESAS DE CAPITAL	15.445.862,40
TOTAL DE RECEITAS	45.837.500,00	RESERVA DE CONTINGÊNCIA	63.648,00
TOTAL	45.837.500,00	TOTAL DE DESPESA	45.837.500,00
		TOTAL	45.837.500,00

(Handwritten Signature)
David Sousa Bento
 Prefeito Municipal



PREFEITURA MUNICIPAL DE FILADELFIA
PRACA DA BANDEIRA, 101 - CNPJ:00766709/00001-00
Orçamento Programa - Exercício de 2023

DEMONSTRATIVO DA RECEITA E DESPESA SEGUNDO AS CATEGORIAS ECONOMICAS
(Inc. II, §1º, Art. 2º)

Anexo 01

Page 2

Lei: 3, Data: 01/01/2021

David Sousa Bento
Prefeito Municipal

**PREFEITURA MUNICIPAL DE FILADELFIA**

PRACA DA BANDEIRA, 101 - CNPJ:00766709/0001-00

Orçamento Programa - Exercício de 2023

Anexo 09

Page 1

DEMONSTRATIVO DAS DESPESAS POR ORGÃO E FUNÇÕES DE GOVERNO

(Inc.II, § 2º, Art.2º)

Lei: 3, Data: 01/01/2021

			Valor
Orgão:	01 01	CAMARA MUNICIPAL DE FILADELFIA	
Função	01	LEGISLATIVA	1.146.000,00
Orgão:	02 10	PREFEITURA MUNICIPAL DE FILADELFIA	Valor
Função	04	ADMINISTRAÇÃO	5.101.335,26
Função	06	SEGURANÇA PÚBLICA	10.428,48
Função	08	ASSISTÊNCIA SOCIAL	67.320,00
Função	13	CULTURA	336.160,00
Função	15	URBANISMO	11.336.791,68
Função	18	GESTÃO AMBIENTAL	748.087,36
Função	20	AGRICULTURA	3.675.965,76
Função	26	TRANSPORTE	208.422,72
Função	27	DESPORTO E LAZER	133.416,00
Função	28	ENCARGOS ESPECIAIS	1.230.360,00
Função	99	RESERVA DE CONTINGÊNCIA	63.648,00
Orgão:	02 13	FUNDO MUNICIPAL DE SAUDE	Valor
Função	10	SAÚDE	8.948.067,78
Orgão:	02 15	FUNDO MUNICIPAL DE ASSISTENCIA SOCIAL	Valor
Função	08	ASSISTÊNCIA SOCIAL	1.061.832,96
Orgão:	02 16	SECRETARIA MUNICIPAL DE EDUCACAO	Valor
Função	12	EDUCAÇÃO	11.622.784,00
Função	27	DESPORTO E LAZER	146.880,00
TOTAL GERAL			45.837.500,00

RESUMO DO TOTAL ORÇADO POR ORGÃO		
01 01	CAMARA MUNICIPAL DE FILADELFIA	1.146.000,00
02 10	PREFEITURA MUNICIPAL DE FILADELFIA	22.911.935,26
02 13	FUNDO MUNICIPAL DE SAUDE	8.948.067,78
02 15	FUNDO MUNICIPAL DE ASSISTENCIA SOCIAL	1.061.832,96
02 16	SECRETARIA MUNICIPAL DE EDUCACAO	11.769.664,00
TOTAL		45.837.500,00

RESUMO DO TOTAL ORÇADO POR FUNÇÃO		
01	LEGISLATIVA	1.146.000,00

David Sousa Bento
Prefeito Municipal



PREFEITURA MUNICIPAL DE FILADELFIA

PRACA DA BANDEIRA, 101 - CNPJ:00766709/0001-00

Orçamento Programa - Exercício de 2023
Anexo 09
Page 2

DEMONSTRATIVO DAS DESPESAS POR ORGÃO E FUNÇÕES DE GOVERNO

(Inc.II, § 2º, Art.2º)

Lei: 3, Data: 01/01/2021

04	ADMINISTRAÇÃO	5.101.335,26
06	SEGURANÇA PÚBLICA	10.428,48
08	ASSISTÊNCIA SOCIAL	1.129.152,96
10	SAÚDE	8.948.067,78
12	EDUCAÇÃO	11.622.784,00
13	CULTURA	336.160,00
15	URBANISMO	11.336.791,68
18	GESTÃO AMBIENTAL	748.087,36
20	AGRICULTURA	3.675.965,76
26	TRANSPORTE	208.422,72
27	DESPORTO E LAZER	280.296,00
28	ENCARGOS ESPECIAIS	1.230.360,00
99	RESERVA DE CONTINGÊNCIA	63.648,00
TOTAL		45.837.500,00

David Sousa Bento
Prefeito Municipal



PREFEITURA MUNICIPAL DE FILADELFIA
PRACA DA BANDEIRA, 101 - CNPJ:00766709/0001-00
Orçamento Programa - Exercício de 2023

Quadro 32

Page 1

DEMONSTRATIVO DAS RECEITAS POR FONTES E DAS DESPESAS POR USOS

FONTE	R\$
RECEITAS CORRENTES	32.574.945,92
IMPOSTOS, TAXAS E CONTRIBUIÇÕES DE MELHORIA	1.105.491,52
RECEITA PATRIMONIAL	1.748.770,42
TRANSFERÊNCIAS CORRENTES	29.712.115,98
OUTRAS RECEITAS CORRENTES	8.568,00
RECEITAS DE CAPITAL	13.262.554,08
TRANSFERÊNCIAS DE CAPITAL	13.262.554,08
TOTAL DA RECEITA:	45.837.500,00

U S O	R\$
SECRETARIA MUNICIPAL DE TRANSPORTES E OBRAS	11.545.214,40
SECRETARIA MUNICIPAL DE EDUCAÇÃO	11.492.638,00
FUNDO DE SAÚDE	8.791.067,78
SECRETARIA MUNICIPAL DE AGRICULTURA, PECUÁRIA, PESCA E	3.675.965,76
SECRETARIA DE ADMINISTRAÇÃO, GESTÃO E PLANEJAMENTO	3.471.128,40
CAMARA MUNICIPAL	1.146.000,00
FUNDO MUNICIPAL DE ASSISTENCIA SOCIAL	1.061.832,96
PROCURADORIA GERAL DO MUNICIPIO	1.023.968,16
SECRETARIA DE MEIO AMBIENTE	922.087,36
SECRETARIA MUNICIPAL DE ESPORTE, JUVENTUDE, CULTURA E I	723.976,00
GABINETE DO PREFEITO	680.739,84
SECRETARIA MUNICIPAL DE TURISMO E RECURSOS HIDRICOS	340.090,56
SECRETARIA MUNICIPAL DA FAZENDA	291.504,62
SECRETARIA MUNICIPAL DE EDUCACAO	277.026,00
FUNDO MUNICIPAL DE SAUDE	157.000,00
CONTROLADORIA GERAL DO MUNICIPIO	106.292,16
MANUTENÇÃO DO CONSELHO TUTELAR E BENEFICIOS EVENTUAL	67.320,00
RESERVA DE CONTINGÊNCIA	63.648,00
TOTAL DA DESPESA:	45.837.500,00

David Sousa Bent
Prefeito Municipal



PREFEITURA MUNICIPAL DE FILADELFIA
PRACA DA BANDEIRA, 101 - CNPJ:00766709/0001-00
Orçamento Programa - Exercício de 2023

DEMONSTRATIVO DAS RECEITAS POR FONTES E DAS DESPESAS POR USOS

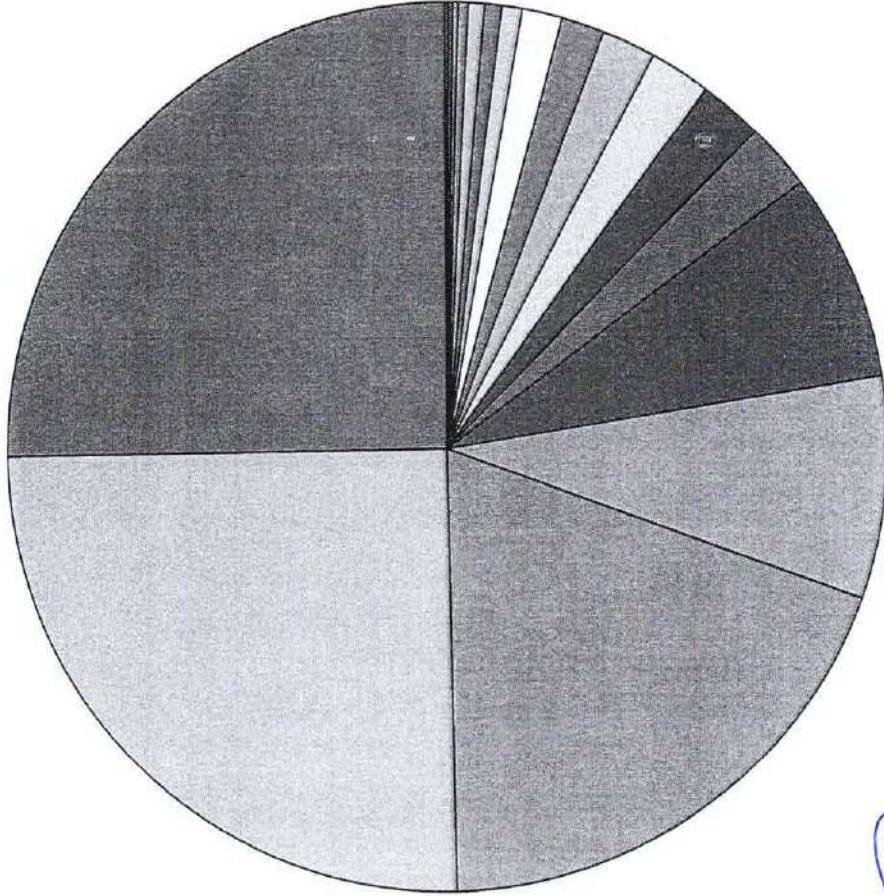

11.545.214,4	SECRETARIA MUNICIPAL DE TRANSPORTES E OBRAS
11.482.638	SECRETARIA MUNICIPAL DE EDUCAÇÃO
8.791.067,78	FUNDO DE SAÚDE
3.675.965,76	SECRETARIA MUNICIPAL DE AGRICULTURA, PECUÁRIA, PESCA E ABAST
3.471.128,4	SECRETARIA DE ADMINISTRAÇÃO, GESTÃO E PLANEJAMENTO
1.146.000	CAMARA MUNICIPAL
1.061.832,96	FUNDO MUNICIPAL DE ASSISTENCIA SOCIAL
1.023.968,16	PROCURADORIA GERAL DO MUNICIPIO
922.087,36	SECRETARIA DE MEIO AMBIENTE
723.976	SECRETARIA MUNICIPAL DE ESPORTE, JUVENTUDE, CULTURA E LAZER
680.739,81	GABINETE DO PREFEITO
340.090,56	SECRETARIA MUNICIPAL DE TURISMO E RECURSOS HIDRICOS
291.504,62	SECRETARIA MUNICIPAL DA FAZENDA
277.026	SECRETARIA MUNICIPAL DE EDUCACAO
157.000	FUNDO MUNICIPAL DE SAUDE
106.292,16	CONTROLADORIA GERAL DO MUNICIPIO
67.320	MANUTENÇÃO DO CONSELHO TUTELAR E BENEFÍCIOS EVENTUAIS
63.648	RESERVA DE CONTINGÊNCIA

[Handwritten Signature]
Edilson Sousa Bento
Secretaria Municipal

PREFEITURA MUNICIPAL DE FILADELFIA
PRACA DA BANDEIRA, 101 - CNPJ:00766709/0001-00
Orçamento Programa - Exercício de 2023



DEMONSTRATIVO DAS RECEITAS POR FONTES E DAS DESPESAS POR USOS

David Sousa Bento
Prefeito Municipal



PREFEITURA MUNICIPAL DE FILADELFIA

PRACA DA BANDEIRA, 101

00766709/0001-00

Exercício: 2023

Lei: 3, Data: 01/01/2021

(Art.2º - § 1º da Lei 4.320/64)

CONSOLIDADO

1 of 1

DEMONSTRATIVO GERAL DA RECEITA POR FONTES E DAS DESPESAS POR FUNÇÕES DO GOVERNO

RECEITA		DESPESA	
TÍTULOS	Saldo R\$	TÍTULOS	Saldo R\$
RECEITAS CORRENTES		LEGISLATIVA	1.146.000,00
IMPOSTOS, TAXAS E CONTRIBUIÇÕES DE MELHORIA	1.105.491,52	ADMINISTRAÇÃO	5.101.335,26
RECEITA PATRIMONIAL	1.748.770,42	SEGURANÇA PÚBLICA	10.428,48
TRANSFERÊNCIAS CORRENTES	29.712.115,98	ASSISTÊNCIA SOCIAL	1.129.152,96
OUTRAS RECEITAS CORRENTES	8.568,00	SAÚDE	8.948.067,78
RECEITAS DE CAPITAL		EDUCAÇÃO	11.622.784,00
TRANSFERÊNCIAS DE CAPITAL	13.262.554,08	CULTURA	336.160,00
TOTAL	45.837.500,00	URBANISMO	11.336.791,68
		GESTÃO AMBIENTAL	748.087,36
		AGRICULTURA	3.675.965,76
		TRANSPORTE	208.422,72
		DESPORTO E LAZER	280.296,00
		ENCARGOS ESPECIAIS	1.230.360,00
		RESERVA DE CONTINGÊNCIA	63.648,00
		TOTAL	45.837.500,00

Notas Explicativas

Tainara Sousa Bent
Prefeito Municipal



DEMONSTRATIVO DO PROGRAMA ANUAL DE TRABALHO DO GOVERNO, Lei: 3, Data: 01/01/2021
EM TERMOS DE OBRAS E PRESTAÇÃO DE SERVIÇOS.
(Inc.III, § 2º, Art.2º)

Programana	Obras	Outros Investimentos	Outras Despesas de Capital	Despesas Correntes	Reserva de Contingência	Total
0000 ENCARGOS ESPECIAIS	0,00	0,00	369.600,00	860.760,00	63.648,00	1.294.008,00
0001 AÇÃO LEGISLATIVA	85.459,20	44.553,60	0,00	1.015.987,20	0,00	1.146.000,00
4500 APOIO ADMINISTRATIVO GABINETE PREFEIT	0,00	3.182,40	0,00	677.557,44	0,00	680.739,84
4501 GESTÃO ADMINISTRATIVAS	0,00	165.078,08	0,00	11.326.860,48	0,00	11.491.938,56
4503 PRAÇAS, PARQUES E ÁREAS DE LAZER	122.400,00	0,00	0,00	0,00	0,00	122.400,00
4504 INFRA ESTRUTURA URBANA E RURAL	9.176.040,00	0,00	0,00	0,00	0,00	9.176.040,00
4508 SERVIÇOS URBANOS E RURAIS	2.496.960,00	3.182,40	0,00	633.266,88	0,00	3.133.409,28
4509 FROTA MUNICIPAL	0,00	979.200,00	0,00	0,00	0,00	979.200,00
4510 DEFESA DA ORDEM JURIDICA	0,00	2.448,00	0,00	301.520,16	0,00	303.968,16
4512 GESTÃO DE FINANCEIRA	0,00	4.651,18	0,00	286.853,44	0,00	291.504,62
4513 GESTÃO DE POLITICAS ASSISTENCIAIS	0,00	76.345,60	0,00	427.948,80	0,00	504.294,40
4519 ALIMENTAÇÃO ESCOLAR	0,00	0,00	0,00	197.172,00	0,00	197.172,00
4520 INFRA ESTRUTURA ESCOLAR	183.600,00	0,00	0,00	0,00	0,00	183.600,00
4521 ESPORTE E LAZER	146.880,00	50.000,00	0,00	291.304,00	0,00	488.184,00
4523 SALÁRIO EDUCAÇÃO	0,00	12.240,00	0,00	148.104,00	0,00	160.344,00
4524 TRANSPORTE ESCOLAR	0,00	208.800,00	0,00	1.270.008,00	0,00	1.478.808,00
4525 APOIO A SEGURANÇA PÚBLICA	0,00	0,00	0,00	10.428,48	0,00	10.428,48
4526 GESTÃO EM EDUCAÇÃO	60.000,00	84.480,00	0,00	7.461.850,00	0,00	7.606.330,00
4529 MATERIAL PERMANENTE ESCOLAR	0,00	159.120,00	0,00	0,00	0,00	159.120,00
4532 VIGILÂNCIA EM SAÚDE	0,00	1.224,00	0,00	226.329,60	0,00	227.553,60
4533 ATENÇÃO BÁSICA	0,00	0,00	0,00	3.148.644,70	0,00	3.148.644,70
4534 UNIDADE BÁSICA DE SAÚDE	322.920,00	0,00	0,00	0,00	0,00	322.920,00
4535 EQUIPAMENTO, MATERIAL PERMANENTE P/	0,00	318.720,00	0,00	0,00	0,00	318.720,00
4536 MÉDIA E ALTA COMPLEXIDADE	0,00	0,00	0,00	36.718,58	0,00	36.718,58
4537 UNIDADE MÓVEL EM SAÚDE	0,00	157.920,00	0,00	0,00	0,00	157.920,00
4538 INCENTIVO AS ATIVIDADES FISICAS	24.480,00	0,00	0,00	0,00	0,00	24.480,00
4540 ASSISTÊNCIA FARMACÊUTICA	0,00	0,00	0,00	127.296,00	0,00	127.296,00
4541 EVENTOS TRADICIONAIS/ DATAS COMEMOR	0,00	0,00	0,00	336.160,00	0,00	336.160,00
4542 ILUMINACAO PUBLICA	0,00	2.545,92	0,00	317.211,84	0,00	319.757,76
4545 APOIO A AGRICULTURA E A PECUARIA	0,00	0,00	0,00	24.480,00	0,00	24.480,00
4548 INCENTIVO AO TURISMO	0,00	0,00	0,00	133.416,00	0,00	133.416,00
4549 SEC. MUNICIPAL DE MEIO AMBIENTE	0,00	50.000,00	0,00	270.320,00	0,00	320.320,00
4550 CONSÓRCIO INTERMUNICIPAL	0,00	0,00	0,00	86.400,00	0,00	86.400,00
4551 CORONAVÍRUS - COVID - 19	0,00	12.240,00	0,00	346.392,00	0,00	358.632,00
4552 HOSPITAL MUNICIPAL	30.000,00	71.592,02	0,00	338.000,00	0,00	439.592,02
4553 PAR RAPS-ATENÇÃO PSICOSSOCIAL	0,00	20.000,00	0,00	27.000,00	0,00	47.000,00
TOTAL	12.648.739,20	2.427.523,20	369.600,00	30.327.989,60	63.648,00	45.837.500,00

David Sousa Bent
Prefeito Municipal



PREFEITURA MUNICIPAL DE FILADELFIA

PRACA DA BANDEIRA, 101

00766709/0001-00

Exercício: 2023

DESPESA ORÇADA POR FUNÇÃO

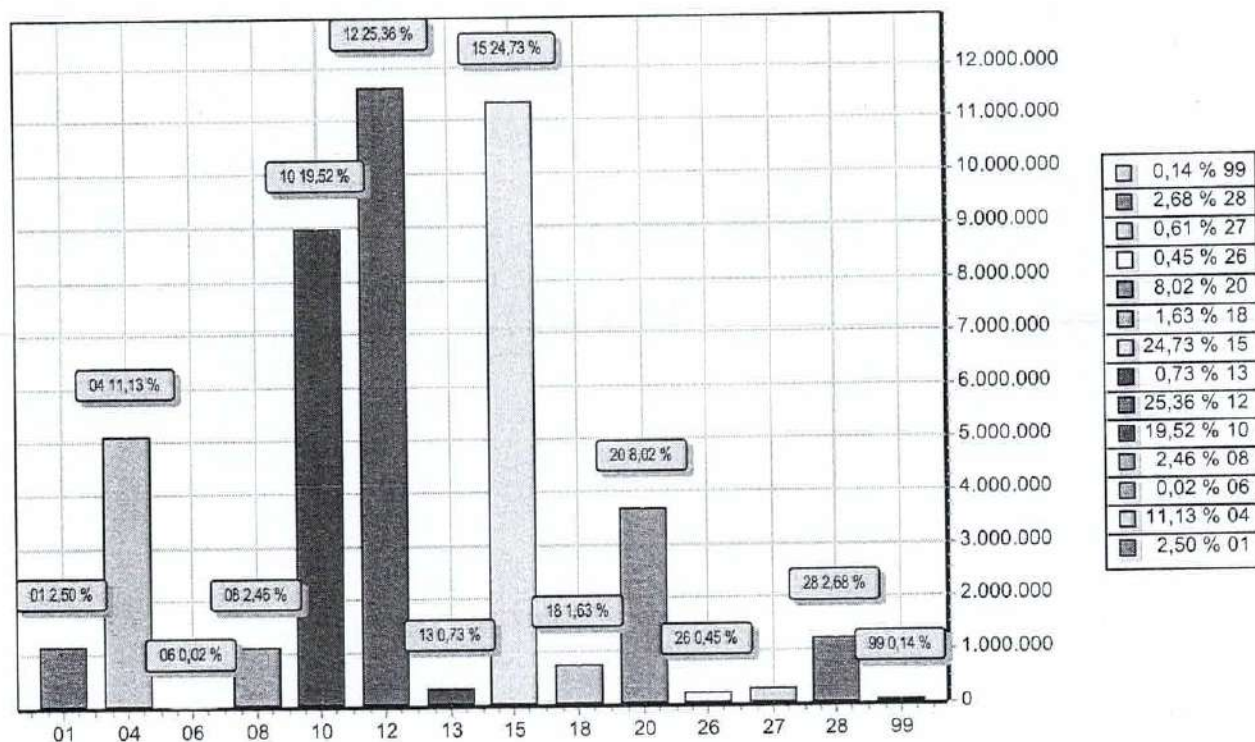

FUNÇÃO	DOTAÇÃO
01 LEGISLATIVA	1.146.000,00
04 ADMINISTRAÇÃO	5.101.335,26
06 SEGURANÇA PÚBLICA	10.428,48
08 ASSISTÊNCIA SOCIAL	1.129.152,96
10 SAÚDE	8.948.067,78
12 EDUCAÇÃO	11.622.784,00
13 CULTURA	336.160,00
15 URBANISMO	11.336.791,68
18 GESTÃO AMBIENTAL	748.087,36
20 AGRICULTURA	3.675.965,76
26 TRANSPORTE	208.422,72
27 DESPORTO E LAZER	280.296,00
28 ENCARGOS ESPECIAIS	1.230.360,00
99 RESERVA DE CONTINGÊNCIA	63.648,00
TOTAL	45.837.500,00

David Sousa Beny
Prefeito Municipal



PREFEITURA MUNICIPAL DE FILADELFIA

PRACA DA BANDEIRA, 101

00766709/0001-00

Exercício: 2023

DESPESA ORÇADA POR FUNÇÃO

Tainara Gousa Bento
Prefeito Municipal



PREFEITURA MUNICIPAL DE FILADELFIA

PRACA DA BANDEIRA, 101

00766709/0001-00

Exercício: 2023

DESPESA ORÇADA POR GRUPO

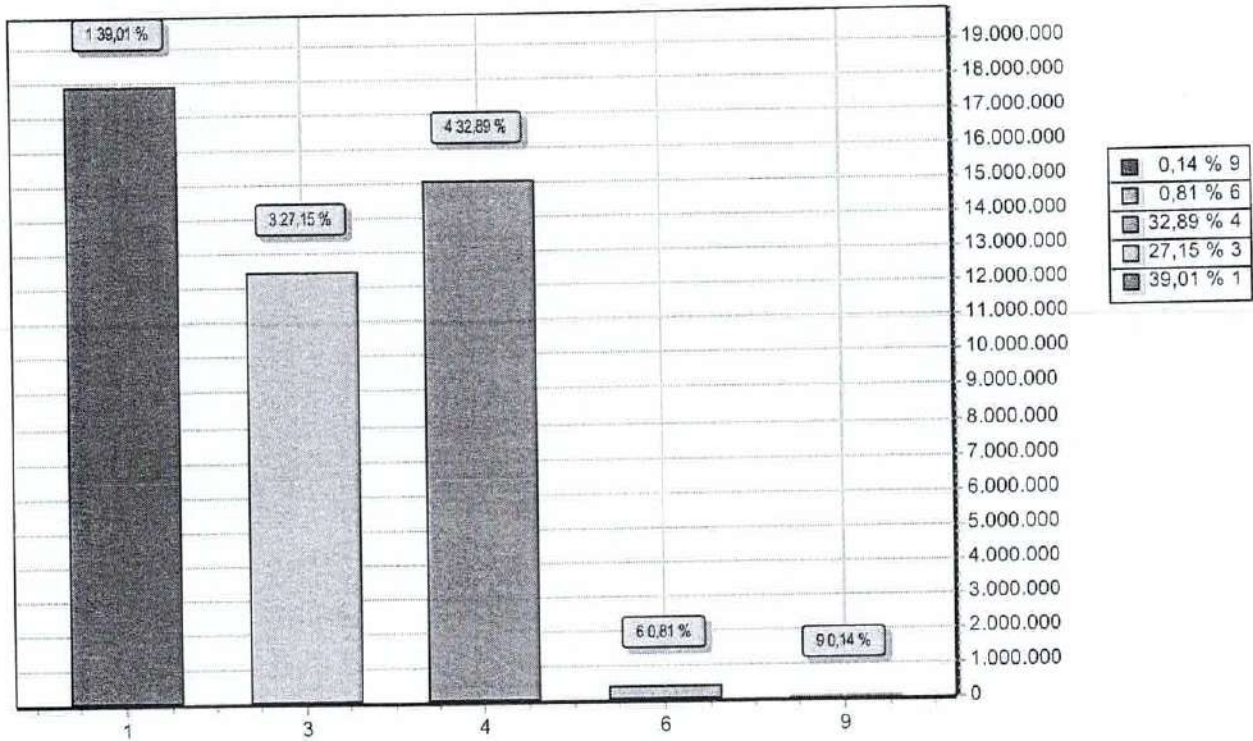

GRUPO		DOTAÇÃO
1	PESSOAL E ENCARGOS SOCIAIS	17.882.482,52
3	OUTRAS DESPESAS CORRENTES	12.445.507,08
4	INVESTIMENTOS	15.076.262,40
6	AMORTIZAÇÃO/REFINANCIAMENTO DA DIVIDA	369.600,00
9	RESERVA DE CONTINGÊNCIA	63.648,00
TOTAL		45.837.500,00

David Sousa Ben
Prefeito Municipal

**PREFEITURA MUNICIPAL DE FILADELFIA**

PRACA DA BANDEIRA, 101 - CNPJ:00766709/0001-00

Orçamento Programa - Exercício de 2023

DESPESA POR ELEMENTO ECONÔMICO

Quadro 18

Page 1

Lei: 3, Data: 01/01/2021

Cod.	Descrição	Elemento	Grupo/Mod	Categoria
3. 0. 00. 00	DESPESAS CORRENTES			<u>30.327.989,60</u>
3. 1. 00. 00	PESSOAL E ENCARGOS SOCIAIS			<u>17.882.482,52</u>
3. 1. 90. 00	APLICAÇÕES DIRETAS			17.882.482,52
3. 1. 90. 04	CONTRATAÇÃO POR TEMPO DETERMINADO	33.910,72		
3. 1. 90. 11	VENCIMENTOS E VANTAGENS FIXAS - PESSOAL CIVIL	14.832.539,48		
3. 1. 90. 13	OBRIGAÇÕES PATRONAIS	1.882.844,72		
3. 1. 90. 91	SENTENÇAS JUDICIAIS	757.992,96		
3. 1. 90. 92	DESPESAS DE EXERCÍCIOS ANTERIORES	375.194,64		
3. 3. 00. 00	OUTRAS DESPESAS CORRENTES			<u>12.445.507,08</u>
3. 3. 70. 00	TRANSFERÊNCIAS A INSTITUIÇÕES MULTIGOVERNAMENTAIS			14.688,00
3. 3. 70. 41	CONTRIBUIÇÕES	14.688,00		
3. 3. 71. 00	TRANSFERÊNCIAS A CONSÓRCIOS PÚBLICOS			86.400,00
3. 3. 71. 70	RATEIO PELA PARTICIPAÇÃO EM CONSÓRCIO PÚBLICO	86.400,00		
3. 3. 90. 00	APLICAÇÕES DIRETAS			<u>12.344.419,08</u>
3. 3. 90. 04	CONTRATAÇÃO POR TEMPO DETERMINADO	120.000,00		
3. 3. 90. 08	OUTROS BENEFÍCIOS ASSISTENCIAIS DO SERVIDOR E DO MILITAR	45.120,00		
3. 3. 90. 14	DIÁRIAS - CIVIL	561.828,06		
3. 3. 90. 30	MATERIAL DE CONSUMO	4.324.684,00		
3. 3. 90. 31	PREMIAÇÕES CULTURAIS, ARTÍSTICAS, CIENTÍFICAS, DESPORTIVAS E	25.000,00		
3. 3. 90. 32	MATERIAL DE DISTRIBUIÇÃO GRATUITA	239.200,00		
3. 3. 90. 33	PASSAGENS E DESPESAS COM LOCOMOÇÃO	56.499,84		
3. 3. 90. 35	SERVIÇOS DE CONSULTORIA	42.520,80		
3. 3. 90. 36	OUTROS SERVIÇOS DE TERCEIROS - PESSOA FÍSICA	1.371.281,98		
3. 3. 90. 39	OUTROS SERVIÇOS DE TERCEIROS - PESSOA JURÍDICA	5.010.195,76		
3. 3. 90. 41	CONTRIBUIÇÕES	1.272,96		
3. 3. 90. 47	OBRIGAÇÕES TRIBUTÁRIAS E CONTRIBUTIVAS	152.020,80		
3. 3. 90. 48	OUTROS AUXÍLIOS FINANCEIROS A PESSOA FÍSICA	140.056,00		
3. 3. 90. 91	SENTENÇAS JUDICIAIS	31.872,96		
3. 3. 90. 92	DESPESAS DE EXERCÍCIOS ANTERIORES	161.568,00		
3. 3. 90. 93	INDENIZAÇÕES E RESTITUIÇÕES	61.297,92		
4. 0. 00. 00	DESPESAS DE CAPITAL			<u>15.445.862,40</u>
4. 4. 00. 00	INVESTIMENTOS			<u>15.076.262,40</u>
4. 4. 50. 00	TRANSFERÊNCIAS A INSTITUIÇÕES PRIVADAS SEM FINS LUCRATIVOS			61.200,00
4. 4. 50. 41	CONTRIBUIÇÕES	61.200,00		
4. 4. 90. 00	APLICAÇÕES DIRETAS			<u>15.015.062,40</u>
4. 4. 90. 51	OBRAS E INSTALAÇÕES	12.648.739,20		
4. 4. 90. 52	EQUIPAMENTOS E MATERIAL PERMANENTE	2.340.864,00		
4. 4. 90. 61	AQUISIÇÃO DE IMÓVEIS	25.459,20		
4. 6. 00. 00	AMORTIZAÇÃO/REFINANCIAMENTO DA DÍVIDA			<u>369.600,00</u>
4. 6. 90. 00	APLICAÇÕES DIRETAS			369.600,00
4. 6. 90. 71	PRINCIPAL DA DÍVIDA POR CONTRATO	369.600,00		
9. 0. 00. 00	RESERVA DE CONTINGÊNCIA			<u>63.648,00</u>
9. 9. 00. 00	RESERVA DE CONTINGÊNCIA			<u>63.648,00</u>
9. 9. 99. 00	RESERVA DE CONTINGÊNCIA			63.648,00
9. 9. 99. 99	A CLASSIFICAR	63.648,00		



PREFEITURA MUNICIPAL DE FILADELFIA
PRACA DA BANDEIRA, 101 - CNPJ:00766709/0001-00
Orçamento Programa - Exercício de 2023
DESPESA POR ELEMENTO ECONÔMICO

Quadro 18

Page 2

Lei: 3, Data: 01/01/2021

Cod.	Descrição	Elemento	Grupo/Mod	Categoria
TOTAL				45.837.500,00

Tainara Sousa Silva
Prefeito Municipal



**DESPESA POR FUNÇÃO, SUBFUNÇÃO E PROGRAMAS
CONFORME O VÍNCULO COM OS RECURSOS**
(Inc.II, § 2º, Art.2º)

Código	Especificação	Ordinário	Vinculado	Adm. Indireta	Total
01	LEGISLATIVA	1.146.000,00			1.146.000,00
01 031	AÇÃO LEGISLATIVA	1.146.000,00			1.146.000,00
01 031 0001	AÇÃO LEGISLATIVA	1.146.000,00			1.146.000,00
04	ADMINISTRAÇÃO	5.087.663,26	13.672,00		5.101.335,26
04 062	DEFESA DO INTERESSE PÚBL. NO PROC.JUDIC.	303.968,16			303.968,16
04 062 4510	DEFESA DA ORDEM JURIDICA	303.968,16			303.968,16
04 122	ADMINISTRAÇÃO GERAL	4.385.898,32	13.672,00		4.399.570,32
04 122 4500	APOIO ADMINISTRATIVO GABINETE PREFEITO	679.515,84	1.224,00		680.739,84
04 122 4501	GESTÃO ADMINISTRATIVAS	3.365.078,48	12.448,00		3.377.526,48
04 122 4521	ESPORTE E LAZER	341.304,00			341.304,00
04 123	ADMINISTRAÇÃO FINANCEIRA	291.504,62			291.504,62
04 123 4512	GESTÃO DE FINANCEIRA	291.504,62			291.504,62
04 124	CONTROLE INTERNO	106.292,16			106.292,16
04 124 4501	GESTÃO ADMINISTRATIVAS	106.292,16			106.292,16
06	SEGURANÇA PÚBLICA	10.428,48			10.428,48
06 181	POLICIAMENTO	10.428,48			10.428,48
06 181 4525	APOIO A SEGURANÇA PÚBLICA	10.428,48			10.428,48
08	ASSISTÊNCIA SOCIAL			1.129.152,96	1.129.152,96
08 244	ASSISTÊNCIA COMUNITÁRIA			1.129.152,96	1.129.152,96
08 244 4501	GESTÃO ADMINISTRATIVAS			624.858,56	624.858,56
08 244 4513	GESTÃO DE POLÍTICAS ASSISTENCIAIS			504.294,40	504.294,40
10	SAÚDE			8.948.067,78	8.948.067,78
10 122	ADMINISTRAÇÃO GERAL			3.738.590,88	3.738.590,88
10 122 4501	GESTÃO ADMINISTRATIVAS			3.738.590,88	3.738.590,88
10 301	ATENÇÃO BÁSICA			4.378.316,70	4.378.316,70
10 301 4533	ATENÇÃO BÁSICA			3.148.644,70	3.148.644,70
10 301 4534	UNIDADE BÁSICA DE SAÚDE			322.920,00	322.920,00
10 301 4535	EQUIPAMENTO, MATERIAL PERMANENTE P/SAÚDE			318.720,00	318.720,00
10 301 4537	UNIDADE MÓVEL EM SAÚDE			157.920,00	157.920,00
10 301 4538	INCENTIVO AS ATIVIDADES FISICAS			24.480,00	24.480,00
10 301 4551	CORONAVÍRUS - COVID - 19			358.632,00	358.632,00
10 301 4553	PAR RAPS-ATENÇÃO PSICOSSOCIAL			47.000,00	47.000,00
10 302	ASSISTÊNCIA HOSPITALAR E AMBULATORIAL			476.310,60	476.310,60
10 302 4536	MÉDIA E ALTA COMPLEXIDADE			36.718,58	36.718,58
10 302 4552	HOSPITAL MUNICIPAL			439.592,02	439.592,02
10 303	SUPORTE PROFILÁTICO E TERAPÊUTICO			127.296,00	127.296,00
10 303 4540	ASSISTÊNCIA FARMACÊUTICA			127.296,00	127.296,00
10 304	VIGILÂNCIA SANITÁRIA			25.581,60	25.581,60
10 304 4532	VIGILÂNCIA EM SAÚDE			25.581,60	25.581,60
10 305	VIGILÂNCIA EPIDEMIOLÓGICA			201.972,00	201.972,00
10 305 4532	VIGILÂNCIA EM SAÚDE			201.972,00	201.972,00
12	EDUCAÇÃO			11.622.784,00	11.622.784,00
12 122	ADMINISTRAÇÃO GERAL			1.837.410,00	1.837.410,00
12 122 4501	GESTÃO ADMINISTRATIVAS			1.837.410,00	1.837.410,00

David Sousa F.
Prefeito Mun.

**PREFEITURA MUNICIPAL DE FILADELFIA**

PRACA DA BANDEIRA, 101 - CNPJ:00766709/0001-00

Orçamento Programa - Exercício de 2023

Anexo 08

Page 2

Lei: 3, Data: 01/01/2021

**DESPESA POR FUNÇÃO, SUBFUNÇÃO E PROGRAMAS
CONFORME O VÍNCULO COM OS RECURSOS**

(Inc.II, § 2º, Art.2º)

Código	Especificação	Ordinário	Vinculado	Adm. Indireta	Total
12 306	ALIMENTAÇÃO E NUTRIÇÃO			197.172,00	197.172,00
12 306 4519	ALIMENTAÇÃO ESCOLAR			197.172,00	197.172,00
12 361	ENSINO FUNDAMENTAL			9.206.626,00	9.206.626,00
12 361 4520	INFRA ESTRUTURA ESCOLAR			183.600,00	183.600,00
12 361 4523	SALÁRIO EDUCAÇÃO			160.344,00	160.344,00
12 361 4524	TRANSPORTE ESCOLAR			1.478.808,00	1.478.808,00
12 361 4526	GESTÃO EM EDUCAÇÃO			7.224.754,00	7.224.754,00
12 361 4529	MATERIAL PERMANENTE ESCOLAR			159.120,00	159.120,00
12 365	EDUCAÇÃO INFANTIL			243.576,00	243.576,00
12 365 4526	GESTÃO EM EDUCAÇÃO			243.576,00	243.576,00
12 367	EDUCAÇÃO ESPECIAL			138.000,00	138.000,00
12 367 4526	GESTÃO EM EDUCAÇÃO			138.000,00	138.000,00
13	CULTURA	319.024,00	17.136,00		336.160,00
13 392	DIFUSÃO CULTURAL	319.024,00	17.136,00		336.160,00
13 392 4541	EVENTOS TRADICIONAIS/ DATAS COMEMORATIVA	319.024,00	17.136,00		336.160,00
15	URBANISMO	10.884.425,76	452.365,92		11.336.791,68
15 451	INFRA-ESTRUTURA URBANA	9.144.216,00	403.920,00		9.548.136,00
15 451 4503	PRAÇAS, PARQUES E ÁREAS DE LAZER	24.480,00	97.920,00		122.400,00
15 451 4504	INFRA ESTRUTURA URBANA E RURAL	8.931.240,00	244.800,00		9.176.040,00
15 451 4508	SERVIÇOS URBANOS E RURAIS	188.496,00	61.200,00		249.696,00
15 452	SERVIÇOS URBANOS	1.740.209,76	48.445,92		1.788.655,68
15 452 4501	GESTÃO ADMINISTRATIVAS	1.420.452,00	3.060,00		1.423.512,00
15 452 4508	SERVIÇOS URBANOS E RURAIS		45.385,92		45.385,92
15 452 4542	ILUMINAÇÃO PÚBLICA	319.757,76			319.757,76
18	GESTÃO AMBIENTAL	684.367,36	63.720,00		748.087,36
18 122	ADMINISTRAÇÃO GERAL	241.000,00			241.000,00
18 122 4549	SEC. MUNICIPAL DE MEIO AMBIENTE	241.000,00			241.000,00
18 541	PRESERVAÇÃO E CONSERVAÇÃO AMBIENTAL	443.367,36	63.720,00		507.087,36
18 541 4508	SERVIÇOS URBANOS E RURAIS	326.367,36	15.000,00		341.367,36
18 541 4549	SEC. MUNICIPAL DE MEIO AMBIENTE	30.600,00	48.720,00		79.320,00
18 541 4550	CONSÓRCIO INTERMUNICIPAL	86.400,00			86.400,00
20	AGRICULTURA	273.245,76	3.402.720,00		3.675.965,76
20 605	ABASTECIMENTO	175.325,76			175.325,76
20 605 4501	GESTÃO ADMINISTRATIVAS	175.325,76			175.325,76
20 606	EXTENSÃO RURAL	97.920,00	3.402.720,00		3.500.640,00
20 606 4508	SERVIÇOS URBANOS E RURAIS	48.960,00	2.448.000,00		2.496.960,00
20 606 4509	FROTA MUNICIPAL	24.480,00	954.720,00		979.200,00
20 606 4545	APOIO A AGRICULTURA E A PECUARIA	24.480,00			24.480,00
26	TRANSPORTE	208.422,72			208.422,72
26 782	TRANSPORTE RODOVIÁRIO	208.422,72			208.422,72
26 782 4501	GESTÃO ADMINISTRATIVAS	208.422,72			208.422,72
27	DESPORTO E LAZER	93.024,00	40.392,00	146.880,00	280.296,00
27 695	TURISMO	93.024,00	40.392,00		133.416,00
27 695 4548	INCENTIVO AO TURISMO	93.024,00	40.392,00		133.416,00



**DESPESA POR FUNÇÃO, SUBFUNÇÃO E PROGRAMAS
CONFORME O VÍNCULO COM OS RECURSOS**
(Inc.II, § 2º, Art.2º)

Código	Especificação	Ordinário	Vinculado	Adm. Indireta	Total
27 812	DESPORTO COMUNITÁRIO			146.880,00	146.880,00
27 812 4521	ESPORTE E LAZER			146.880,00	146.880,00
28	ENCARGOS ESPECIAIS	1.230.360,00			1.230.360,00
28 843	SERVIÇO DA DÍVIDA INTRNA	369.600,00			369.600,00
28 843 0000	ENCARGOS ESPECIAIS	369.600,00			369.600,00
28 846	OUTROS ENCARGOS ESPECIAIS	860.760,00			860.760,00
28 846 0000	ENCARGOS ESPECIAIS	860.760,00			860.760,00
99	RESERVA DE CONTINGÊNCIA	63.648,00			63.648,00
99 999	RESERVA DE CONTINGENCIA	63.648,00			63.648,00
99 999 0000	ENCARGOS ESPECIAIS	63.648,00			63.648,00
TOTAL		20.000.609,34	3.990.005,92	21.846.884,74	45.837.500,00



PREFEITURA MUNICIPAL DE FILADELFIA
PRACA DA BANDEIRA, 101 - CNPJ:00766709/0001-00

Orçamento Programa - Exercício de 2023

Page 1

Lei: 3, Data: 01/01/2021

QUADRO AUXILIAR DE DETALHAMENTO DA DESPESA

PODER 01 PODER LEGISLATIVO
ORGÃO 01 CAMARA MUNICIPAL DE FILADELFIA
UNIDADE 01 CAMARA MUNICIPAL

Aplicação Programada	Proj/Ativ	Finalidade F.R. - C.A.	Categoria	Detalhada	Total Grupo	Total Categ.	Total Func.
CONSTRUÇÃO E AMPLIAÇÃO CAMARA MUNICIPAL	01.031.0001.1001.0000					85.459,20	85.459,20
4 DESPESAS DE CAPIT					85.459,20		
4 INVESTIMENTOS			4.4.90.51.00	85.459,20			
OBRAS E INSTALAÇÕES							
AQUISIÇÃO DE IMÓVEL	01.031.0001.1125.0000					25.459,20	25.459,20
4 DESPESAS DE CAPIT					25.459,20		
4 INVESTIMENTOS			4.4.90.61.00	25.459,20			
AQUISIÇÃO DE IMÓVEIS							
CONTRIBUIÇÃO PARA UVT	01.031.0001.2001.0000					14.688,00	14.688,00
3 DESPESAS CORREN					14.688,00		
3 OUTRAS DESPESAS CORRENTES			3.3.70.41.00	14.688,00			
CONTRIBUIÇÕES							
MANUTENÇÃO PODER LEGISLATIVO MUNICIPAL	01.031.0001.2002.0000					1.001.299,20	1.020.393,60
3 DESPESAS CORREN					681.406,12		
1 PESSOAL E ENCARGOS SOCIAIS			3.1.90.04.00	8.910,72			
CONTRATAÇÃO POR TEMPO DETERMINADO			3.1.90.11.00	578.653,48			
VENCIMENTOS E VANTAGENS FIXAS - PESSOAL CIVIL			3.1.90.13.00	91.296,00			
OBRIGAÇÕES PATRONAIS			3.1.90.91.00	1.272,96			
SENTENÇAS JUDICIAIS			3.1.90.92.00	1.272,96			
DESPESAS DE EXERCÍCIOS ANTERIORES					319.893,08		
3 OUTRAS DESPESAS CORRENTES			3.3.90.14.00	49.493,66			
DIÁRIAS - CIVIL			3.3.90.30.00	31.824,00			
MATERIAL DE CONSUMO			3.3.90.33.00	2.545,92			
PASSAGENS E DESPESAS COM LOCOMOÇÃO			3.3.90.35.00	6.364,80			
SERVIÇOS DE CONSULTORIA			3.3.90.36.00	44.622,78			
OUTROS SERVIÇOS DE TERCEIROS - PESSOA FÍSICA			3.3.90.39.00	177.600,00			
OUTROS SERVIÇOS DE TERCEIROS - PESSOA JURÍDICA			3.3.90.91.00	1.272,96			
SENTENÇAS JUDICIAIS			3.3.90.92.00	1.272,96			
DESPESAS DE EXERCÍCIOS ANTERIORES			3.3.90.93.00	4.896,00			
INDENIZAÇÕES E RESTITUIÇÕES						19.094,40	
4 DESPESAS DE CAPIT					19.094,40		
4 INVESTIMENTOS			4.4.90.52.00	19.094,40			
EQUIPAMENTOS E MATERIAL PERMANENTE							
TOTAL							1.146.000,00

David Sousa Bento
Prefeito Municipal



PREFEITURA MUNICIPAL DE FILADELFIA
PRACA DA BANDEIRA, 101 - CNPJ:00766709/0001-00

Orçamento Programa - Exercício de 2023

Page 2

Lei: 3, Data: 01/01/2021

QUADRO AUXILIAR DE DETALHAMENTO DA DESPESA

PODER 02 PODER EXECUTIVO
ORGÃO 10 PREFEITURA MUNICIPAL DE FILADELFIA
UNIDADE 02 GABINETE DO PREFEITO

Aplicação Programada	Proj/Ativ	Finalidade	Categoria	Detalhada	TotalGrupo	Total Categ.	Total Func.
		F.R. - C.A.					
MANUTENÇÃO DO GABINETE DO PREFEITO	04.122.4500.2004.0000					677.557,44	680.739,84
3 DESPESAS CORREN					414.936,00		
1 PESSOAL E ENCARGOS SOCIAIS							
VENCIMENTOS E VANTAGENS FIXAS - PESSOAL CIVIL			3.1.90.11.00	379.440,00			
OBRIGAÇÕES PATRONAIS			3.1.90.13.00	1.224,00			
DESPESAS DE EXERCÍCIOS ANTERIORES			3.1.90.92.00	34.272,00			
3 OUTRAS DESPESAS CORRENTES					262.621,44		
DIÁRIAS - CIVIL			3.3.90.14.00	24.480,00			
DIÁRIAS - CIVIL			3.3.90.14.00	130.968,00			
MATERIAL DE CONSUMO			3.3.90.30.00	18.360,00			
MATERIAL DE CONSUMO			3.3.90.30.00	3.672,00			
PASSAGENS E DESPESAS COM LOCOMOÇÃO			3.3.90.33.00	12.240,00			
PASSAGENS E DESPESAS COM LOCOMOÇÃO			3.3.90.33.00	24.480,00			
OUTROS SERVIÇOS DE TERCEIROS - PESSOA FÍSICA			3.3.90.36.00	4.896,00			
OUTROS SERVIÇOS DE TERCEIROS - PESSOA FÍSICA			3.3.90.36.00	1.224,00			
OUTROS SERVIÇOS DE TERCEIROS - PESSOA JURÍDICA			3.3.90.39.00	2.448,00			
OUTROS SERVIÇOS DE TERCEIROS - PESSOA JURÍDICA			3.3.90.39.00	19.584,00			
OBRIGAÇÕES TRIBUTÁRIAS E CONTRIBUTIVAS			3.3.90.47.00	636,48			
DESPESAS DE EXERCÍCIOS ANTERIORES			3.3.90.92.00	1.272,96			
INDENIZAÇÕES E RESTITUIÇÕES			3.3.90.93.00	1.224,00			
INDENIZAÇÕES E RESTITUIÇÕES			3.3.90.93.00	17.136,00			
4 DESPESAS DE CAPIT					3.182,40	3.182,40	
4 INVESTIMENTOS							
EQUIPAMENTOS E MATERIAL PERMANENTE			4.4.90.52.00	3.182,40			
TOTAL							680.739,84

David Sousa Bento
Prefeito Municipal



PREFEITURA MUNICIPAL DE FILADELFIA
PRACA DA BANDEIRA, 101 - CNPJ:00766709/0001-00

Orçamento Programa - Exercício de 2023

Page 3

Lei: 3, Data: 01/01/2021

QUADRO AUXILIAR DE DETALHAMENTO DA DESPESA

PODER 02 PODER EXECUTIVO
ORGÃO 10 PREFEITURA MUNICIPAL DE FILADELFIA
UNIDADE 04 SECRETARIA DE ADMINISTRAÇÃO, GESTÃO E PLANEJAMENTO

Aplicação Programada	Proj/Ativ	Finalidade F.R. - C.A.	Categoria	Detalhada	TotalGrupo	Total Categ.	Total Func.
MANUTENÇÃO DA SEC. DE ADMINISTRAÇÃO	04.122.4501.2010.0000					2.339.390,72	2.409.158,72
3	DESPESAS CORREN				1.551.288,00		
1	PESSOAL E ENCARGOS SOCIAIS		3.1.90.11.00	1.468.800,00			
	VENCIMENTOS E VANTAGENS FIXAS - PESSOAL CIVIL		3.1.90.92.00	82.488,00			
	DESPESAS DE EXERCÍCIOS ANTERIORES				788.102,72		
3	OUTRAS DESPESAS CORRENTES						
	CONTRATAÇÃO POR TEMPO DETERMINADO		3.3.90.04.00	20.000,00			
	DIÁRIAS - CIVIL		3.3.90.14.00	73.440,00			
	DIÁRIAS - CIVIL		3.3.90.14.00	1.958,40			
	MATERIAL DE CONSUMO		3.3.90.30.00	85.680,00			
	MATERIAL DE CONSUMO		3.3.90.30.00	30.600,00			
	MATERIAL DE CONSUMO		3.3.90.30.00				
	MATERIAL, BEM OU SERVIÇO PARA DISTRIBUIÇÃO GRATUITA		3.3.90.32.00	5.000,00			
	PASSAGENS E DESPESAS COM LOCOMOÇÃO		3.3.90.33.00	1.224,00			
	SERVIÇOS DE CONSULTORIA		3.3.90.35.00	10.000,00			
	OUTROS SERVIÇOS DE TERCEIROS - PESSOA FÍSICA		3.3.90.36.00	12.240,00			
	OUTROS SERVIÇOS DE TERCEIROS - PESSOA FÍSICA		3.3.90.36.00	73.440,00			
	OUTROS SERVIÇOS DE TERCEIROS - PESSOA FÍSICA		3.3.90.36.00				
	OUTROS SERVIÇOS DE TERCEIROS - PESSOA JURÍDICA		3.3.90.39.00	416.160,00			
	OUTROS SERVIÇOS DE TERCEIROS - PESSOA JURÍDICA		3.3.90.39.00	36.720,00			
	OUTROS SERVIÇOS DE TERCEIROS - PESSOA JURÍDICA		3.3.90.39.00				
	CONTRIBUIÇÕES		3.3.90.41.00				
	OBRIGAÇÕES TRIBUTÁRIAS E CONTRIBUTIVAS		3.3.90.47.00	1.909,44			
	DESPESAS DE EXERCÍCIOS ANTERIORES		3.3.90.92.00	2.545,92			
	DESPESAS DE EXERCÍCIOS ANTERIORES		3.3.90.92.00	1.272,96			
	INDENIZAÇÕES E RESTITUIÇÕES		3.3.90.93.00	1.224,00			
	INDENIZAÇÕES E RESTITUIÇÕES		3.3.90.93.00	12.240,00			
	INDENIZAÇÕES E RESTITUIÇÕES		3.3.90.93.00	1.224,00			
	INDENIZAÇÕES E RESTITUIÇÕES		3.3.90.93.00	1.224,00			
4	DESPESAS DE CAPIT				69.768,00		69.768,00
4	INVESTIMENTOS						
	CONTRIBUIÇÕES		4.4.50.41.00	61.200,00			
	EQUIPAMENTOS E MATERIAL PERMANENTE		4.4.90.52.00	2.448,00			
	EQUIPAMENTOS E MATERIAL PERMANENTE		4.4.90.52.00	6.120,00			
MANUTENÇÃO DO CONSELHO TUTELAR	04.122.4501.2081.0000					157.571,20	168.019,20
3	DESPESAS CORREN				79.315,20		
1	PESSOAL E ENCARGOS SOCIAIS		3.1.90.11.00	73.440,00			
	VENCIMENTOS E VANTAGENS FIXAS - PESSOAL CIVIL		3.1.90.92.00	5.875,20			
	DESPESAS DE EXERCÍCIOS ANTERIORES				78.256,00		
3	OUTRAS DESPESAS CORRENTES						
	DIÁRIAS - CIVIL		3.3.90.14.00	7.344,00			
	MATERIAL DE CONSUMO		3.3.90.30.00	50.000,00			
	PASSAGENS E DESPESAS COM LOCOMOÇÃO		3.3.90.33.00	1.224,00			
	OUTROS SERVIÇOS DE TERCEIROS - PESSOA FÍSICA		3.3.90.36.00	6.120,00			
	OUTROS SERVIÇOS DE TERCEIROS - PESSOA JURÍDICA		3.3.90.39.00	6.120,00			
	OUTROS SERVIÇOS DE TERCEIROS - PESSOA JURÍDICA		3.3.90.39.00	5.000,00			
	DESPESAS DE EXERCÍCIOS ANTERIORES		3.3.90.92.00	2.448,00			
4	DESPESAS DE CAPIT				10.448,00		10.448,00
4	INVESTIMENTOS						
	EQUIPAMENTOS E MATERIAL PERMANENTE		4.4.90.52.00	5.448,00			
	EQUIPAMENTOS E MATERIAL PERMANENTE		4.4.90.52.00	5.000,00			

David Sousa F.
Prefeitura Municipal de Filadelfia



PREFEITURA MUNICIPAL DE FILADELFIA
PRACA DA BANDEIRA, 101 - CNPJ:00766709/0001-00

Orçamento Programa - Exercício de 2023

Page 4

Lei: 3, Data: 01/01/2021

QUADRO AUXILIAR DE DETALHAMENTO DA DESPESA

PODER 02 PODER EXECUTIVO
ORGÃO 10 PREFEITURA MUNICIPAL DE FILADELFIA
UNIDADE 04 SECRETARIA DE ADMINISTRAÇÃO, GESTÃO E PLANEJAMENTO

Aplicação Programada	Proj/Ativ	Finalidade F.R. - C.A.	Categoria	Detalhada	Total Grupo	Total Categ.	Total Func.
MANUTENÇÃO DO CONSELHO TUTELAR	04.122.4501.2081.0000						168.019,20
CONTRIBUIÇÕES PREVIDENCIÁRIAS	04.122.4501.2155.0000					367.162,00	367.162,00
3 DESPESAS CORREN					367.162,00		
1 PESSOAL E ENCARGOS SOCIAIS			3.1.90.13.00	367.162,00			
OBRIGAÇÕES PATRONAIS							
OUVIDORIA MUNICIPAL	04.122.4501.2175.0000					6.000,00	6.000,00
3 DESPESAS CORREN					6.000,00		
3 OUTRAS DESPESAS CORRENTES			3.3.90.39.00	6.000,00			
OUTROS SERVIÇOS DE TERCEIROS - PESSOA JURÍDICA							
APOIO A SEGURANÇA PÚBLICA	06.181.4525.2115.0000					10.428,48	10.428,48
3 DESPESAS CORREN					10.428,48		
3 OUTRAS DESPESAS CORRENTES			3.3.90.30.00	1.224,00			
MATERIAL DE CONSUMO			3.3.90.30.00	1.224,00			
MATERIAL DE CONSUMO			3.3.90.36.00	1.224,00			
OUTROS SERVIÇOS DE TERCEIROS - PESSOA FÍSICA			3.3.90.39.00	6.120,00			
OUTROS SERVIÇOS DE TERCEIROS - PESSOA JURÍDICA			3.3.90.92.00	636,48			
DESPESAS DE EXERCÍCIOS ANTERIORES							
AMORTIZAÇÃO DA DÍVIDA FUNDADA	28.843.0000.1131.0000					369.600,00	369.600,00
4 DESPESAS DE CAPIT					369.600,00		
6 AMORTIZAÇÃO/REFINANCIAMENTO DA DÍVIDA			4.6.90.71.00	369.600,00			
PRINCIPAL DA DÍVIDA POR CONTRATO							
PASEP	28.846.0000.2090.0000					140.760,00	140.760,00
3 DESPESAS CORREN					140.760,00		
3 OUTRAS DESPESAS CORRENTES			3.3.90.47.00	18.360,00			
OBRIGAÇÕES TRIBUTÁRIAS E CONTRIBUTIVAS			3.3.90.47.00	122.400,00			
OBRIGAÇÕES TRIBUTÁRIAS E CONTRIBUTIVAS							
TOTAL							3.471.128,40

David Sousa Ben
Prefeito Municipal



PREFEITURA MUNICIPAL DE FILADELFIA
PRACA DA BANDEIRA, 101 - CNPJ:00766709/0001-00

Orçamento Programa - Exercício de 2023

Page 5

Lei: 3, Data: 01/01/2021

QUADRO AUXILIAR DE DETALHAMENTO DA DESPESA

PODER 02 PODER EXECUTIVO
ORGÃO 10 PREFEITURA MUNICIPAL DE FILADELFIA
UNIDADE 05 SECRETARIA MUNICIPAL DA FAZENDA

Aplicacao Programada	Proj/Ativ	Finalidade F.R. - C.A.	Categoria	Detalhada	TotalGrupo	Total Categ.	Total Func.
MANUTENÇÃO DO DEPARTAMENTO DE CONTABILID	04.123.4512.2014.0000					188.272,48	191.699,66
3	3	3					
	DESPESAS CORREN						
	3	3					
	OUTRAS DESPESAS CORRENTES						
			3.3.90.30.00	7.344,00			
			3.3.90.35.00	2.692,00			
			3.3.90.36.00	2.448,00			
			3.3.90.39.00	6.120,00			
			3.3.90.39.00	169.032,00			
			3.3.90.92.00	636,48			
						3.427,18	
4	4	4					
	DESPESAS DE CAPIT					3.427,18	
	4	4					
	INVESTIMENTOS						
			4.4.90.52.00	3.427,18			
	EQUIPAMENTOS E MATERIAL PERMANENTE						
							99.804,96
MANUTENÇÃO DA SECRETARIA MUNICIPAL DA	04.123.4512.2164.0000					98.580,96	
FAZENDA							
3	3	3					
	DESPESAS CORREN					78.948,00	
	1	1					
	PESSOAL E ENCARGOS SOCIAIS						
			3.1.90.11.00	73.440,00			
			3.1.90.13.00	1.224,00			
			3.1.90.92.00	4.284,00			
						19.632,96	
	3	3					
	OUTRAS DESPESAS CORRENTES						
			3.3.90.14.00	1.224,00			
			3.3.90.30.00	6.120,00			
			3.3.90.33.00	1.224,00			
			3.3.90.36.00	3.672,00			
			3.3.90.39.00	4.896,00			
			3.3.90.92.00	1.272,96			
			3.3.90.93.00	1.224,00			
							1.224,00
4	4	4					
	DESPESAS DE CAPIT					1.224,00	
	4	4					
	INVESTIMENTOS						
			4.4.90.52.00	1.224,00			
	EQUIPAMENTOS E MATERIAL PERMANENTE						
TOTAL							291.504,62



PREFEITURA MUNICIPAL DE FILADELFIA
PRACA DA BANDEIRA, 101 - CNPJ:00766709/0001-00

Orçamento Programa - Exercício de 2023

QUADRO AUXILIAR DE DETALHAMENTO DA DESPESA

PODER 02 PODER EXECUTIVO
ORGÃO 10 PREFEITURA MUNICIPAL DE FILADELFIA
UNIDADE 07 SECRETARIA MUNICIPAL DE TURISMO E RECURSOS HIDRICOS

Aplicacao Programada	Proj/Ativ	Finalidade	Categoria	Detalhada	TotalGrupo	Total Categ.	Total Func.
			F.R. - C.A.				
MANUTENÇÃO DA SEC. MUNICIPAL DE TURISMO E RECURSOS HIDRICOS	04.122.4501.2160.0000						253.186,56
3 DESPESAS CORREN					165.744,00		249.367,68
1 PESSOAL E ENCARGOS SOCIAIS							
VENCIMENTOS E VANTAGENS FIXAS - PESSOAL CIVIL			3.1.90.11.00	148.608,00			
OBRIGAÇÕES PATRONAIS			3.1.90.13.00	1.224,00			
DESPESAS DE EXERCÍCIOS ANTERIORES			3.1.90.92.00	15.912,00			
3 OUTRAS DESPESAS CORRENTES					83.623,68		
DIÁRIAS - CIVIL			3.3.90.14.00	3.672,00			
DIÁRIAS - CIVIL			3.3.90.14.00	1.224,00			
MATERIAL DE CONSUMO			3.3.90.30.00	4.896,00			
MATERIAL DE CONSUMO			3.3.90.30.00	7.344,00			
MATERIAL, BEM OU SERVIÇO PARA DISTRIBUIÇÃO GRATUITA			3.3.90.32.00	3.672,00			
PASSAGENS E DESPESAS COM LOCOMOÇÃO			3.3.90.33.00	1.272,96			
OUTROS SERVIÇOS DE TERCEIROS - PESSOA FÍSICA			3.3.90.36.00	6.364,80			
OUTROS SERVIÇOS DE TERCEIROS - PESSOA FÍSICA			3.3.90.36.00	1.224,00			
OUTROS SERVIÇOS DE TERCEIROS - PESSOA JURÍDICA			3.3.90.39.00	42.840,00			
OUTROS SERVIÇOS DE TERCEIROS - PESSOA JURÍDICA			3.3.90.39.00	8.568,00			
DESPESAS DE EXERCÍCIOS ANTERIORES			3.3.90.92.00	1.272,96			
INDENIZAÇÕES E RESTITUIÇÕES			3.3.90.93.00	1.272,96			
4 DESPESAS DE CAPIT					3.818,88		3.818,88
4 INVESTIMENTOS							
EQUIPAMENTOS E MATERIAL PERMANENTE			4.4.90.52.00	3.818,88			
PROMOÇÃO AO TURISMO	27.695.4548.2127.0000						86.904,00
3 DESPESAS CORREN					86.904,00		86.904,00
3 OUTRAS DESPESAS CORRENTES							
OUTROS SERVIÇOS DE TERCEIROS - PESSOA FÍSICA			3.3.90.36.00	13.464,00			
OUTROS SERVIÇOS DE TERCEIROS - PESSOA JURÍDICA			3.3.90.39.00	12.240,00			
OUTROS SERVIÇOS DE TERCEIROS - PESSOA JURÍDICA			3.3.90.39.00	24.480,00			
OUTROS SERVIÇOS DE TERCEIROS - PESSOA JURÍDICA			3.3.90.39.00	12.240,00			
OUTROS SERVIÇOS DE TERCEIROS - PESSOA JURÍDICA			3.3.90.39.00	24.480,00			
TOTAL							340.090,56

David Sousa Bento
Prefeito Municipal



QUADRO AUXILIAR DE DETALHAMENTO DA DESPESA

PODER 02 PODER EXECUTIVO
ORGÃO 10 PREFEITURA MUNICIPAL DE FILADELFIA
UNIDADE 08 SECRETARIA MUNICIPAL DE TRANSPORTES E OBRAS

Aplicação Programada	Proj/Ativ	Finalidade F.R. - C.A.	Categoria	Detalhada	Total Grupo	Total Categ.	Total Func.
CONSTRUÇÃO E REVITALIZAÇÃO DE ESPAÇOS DE LAZER	15.451.4503.1132.0000						122.400,00
4 DESPESAS DE CAPIT					122.400,00		
4 INVESTIMENTOS							
OBRAS E INSTALAÇÕES			4.4.90.51.00	12.240,00			
OBRAS E INSTALAÇÕES			4.4.90.51.00	12.240,00			
OBRAS E INSTALAÇÕES			4.4.90.51.00	97.920,00			
OBRAS E INSTALAÇÕES			4.4.90.51.00				
CONST. REFOR. AMPLIAÇÃO PRÉDIOS PÚBLICOS	15.451.4504.1106.0000						91.800,00
4 DESPESAS DE CAPIT					91.800,00		
4 INVESTIMENTOS							
OBRAS E INSTALAÇÕES			4.4.90.51.00	61.200,00			
OBRAS E INSTALAÇÕES			4.4.90.51.00	30.600,00			
CONSTRUÇÃO, PAVIMENTAÇÃO, IMPLANTAÇÃO DE EDIFICAÇÃO E ESPAÇOS PÚBLICOS	15.451.4504.1133.0000						9.084.240,00
4 DESPESAS DE CAPIT					9.084.240,00		
4 INVESTIMENTOS							
OBRAS E INSTALAÇÕES			4.4.90.51.00	61.200,00			
OBRAS E INSTALAÇÕES			4.4.90.51.00	8.717.040,00			
OBRAS E INSTALAÇÕES			4.4.90.51.00	61.200,00			
OBRAS E INSTALAÇÕES			4.4.90.51.00				
OBRAS E INSTALAÇÕES			4.4.90.51.00	244.800,00			
MANUTENÇÃO DE EDIFICAÇÕES E ESPAÇOS PÚBLICOS	15.451.4508.2156.0000						249.696,00
3 DESPESAS CORREN							
3 OUTRAS DESPESAS CORRENTES					249.696,00		
MATERIAL DE CONSUMO			3.3.90.30.00	31.824,00			
MATERIAL DE CONSUMO			3.3.90.30.00	31.824,00			
OUTROS SERVIÇOS DE TERCEIROS - PESSOA FÍSICA			3.3.90.36.00	31.824,00			
OUTROS SERVIÇOS DE TERCEIROS - PESSOA FÍSICA			3.3.90.36.00	31.824,00			
OUTROS SERVIÇOS DE TERCEIROS - PESSOA JURÍDICA			3.3.90.39.00	36.720,00			
OUTROS SERVIÇOS DE TERCEIROS - PESSOA JURÍDICA			3.3.90.39.00	24.480,00			
OUTROS SERVIÇOS DE TERCEIROS - PESSOA JURÍDICA			3.3.90.39.00	61.200,00			
MANUTENÇÃO DA SECRETARIA DE TRANSPORTE E OBRAS	15.452.4501.2025.0000						1.423.512,00
3 DESPESAS CORREN							
1 PESSOAL E ENCARGOS SOCIAIS					602.208,00		
VENCIMENTOS E VANTAGENS FIXAS - PESSOAL CIVIL			3.1.90.11.00	550.800,00			
OBRIGAÇÕES PATRONAIS			3.1.90.13.00	1.224,00			
DESPESAS DE EXERCÍCIOS ANTERIORES			3.1.90.92.00	50.184,00			



PREFEITURA MUNICIPAL DE FILADELFIA
PRACA DA BANDEIRA, 101 - CNPJ:00766709/0001-00

Orçamento Programa - Exercício de 2023

Page 8

Lei: 3, Data: 01/01/2021

QUADRO AUXILIAR DE DETALHAMENTO DA DESPESA

PODER 02 PODER EXECUTIVO
ORGÃO 10 PREFEITURA MUNICIPAL DE FILADELFIA
UNIDADE 08 SECRETARIA MUNICIPAL DE TRANSPORTES E OBRAS

Aplicação Programada	Proj/Ativ	Finalidade	Categoria	Detalhada	TotalGrupo	Total Categ.	Total Func.
		F.R. - C.A.					
MANUTENÇÃO DA SECRETARIA DE TRANSPORTE E OBRAS	15.452.4501.2025.0000					1.416.168,00	1.423.512,00
3	3	DESPESAS CORREN			813.960,00		
	3	OUTRAS DESPESAS CORRENTES					
		DIÁRIAS - CIVIL	3.3.90.14.00	7.344,00			
		MATERIAL DE CONSUMO	3.3.90.30.00	367.200,00			
		MATERIAL DE CONSUMO	3.3.90.30.00	97.920,00			
		MATERIAL DE CONSUMO	3.3.90.30.00				
		PASSAGENS E DESPESAS COM LOCOMOÇÃO	3.3.90.33.00	1.224,00			
		OUTROS SERVIÇOS DE TERCEIROS - PESSOA FÍSICA	3.3.90.36.00	73.440,00			
		OUTROS SERVIÇOS DE TERCEIROS - PESSOA FÍSICA	3.3.90.36.00	12.240,00			
		OUTROS SERVIÇOS DE TERCEIROS - PESSOA FÍSICA	3.3.90.36.00				
		OUTROS SERVIÇOS DE TERCEIROS - PESSOA JURÍDICA	3.3.90.39.00	36.720,00			
		OUTROS SERVIÇOS DE TERCEIROS - PESSOA JURÍDICA	3.3.90.39.00	208.080,00			
		OUTROS SERVIÇOS DE TERCEIROS - PESSOA JURÍDICA	3.3.90.39.00				
		OBRIGAÇÕES TRIBUTÁRIAS E CONTRIBUTIVAS	3.3.90.47.00	612,00			
		OBRIGAÇÕES TRIBUTÁRIAS E CONTRIBUTIVAS	3.3.90.47.00	612,00			
		DESPESAS DE EXERCÍCIOS ANTERIORES	3.3.90.92.00	1.224,00			
		DESPESAS DE EXERCÍCIOS ANTERIORES	3.3.90.92.00	3.672,00			
		INDENIZAÇÕES E RESTITUIÇÕES	3.3.90.93.00	1.224,00			
		INDENIZAÇÕES E RESTITUIÇÕES	3.3.90.93.00	1.224,00			
		INDENIZAÇÕES E RESTITUIÇÕES	3.3.90.93.00	1.224,00			
4	4	DESPESAS DE CAPIT			7.344,00	7.344,00	
	4	INVESTIMENTOS					
		EQUIPAMENTOS E MATERIAL PERMANENTE	4.4.90.52.00	3.672,00			
		EQUIPAMENTOS E MATERIAL PERMANENTE	4.4.90.52.00	3.672,00			
APLICAÇÃO DA CIDE	15.452.4508.2029.0000					45.385,92	45.385,92
3	3	DESPESAS CORREN			45.385,92		
	3	OUTRAS DESPESAS CORRENTES					
		MATERIAL DE CONSUMO	3.3.90.30.00	30.600,00			
		OUTROS SERVIÇOS DE TERCEIROS - PESSOA FÍSICA	3.3.90.36.00	12.240,00			
		OUTROS SERVIÇOS DE TERCEIROS - PESSOA JURÍDICA	3.3.90.39.00	1.272,96			
		OBRIGAÇÕES TRIBUTÁRIAS E CONTRIBUTIVAS	3.3.90.47.00	1.272,96			
MANUTENÇÃO DA ILUMINAÇÃO PÚBLICA	15.452.4542.2112.0000					317.211,84	319.757,76
3	3	DESPESAS CORREN			317.211,84		
	3	OUTRAS DESPESAS CORRENTES					
		MATERIAL DE CONSUMO	3.3.90.30.00	6.120,00			
		MATERIAL DE CONSUMO	3.3.90.30.00	30.600,00			
		MATERIAL DE CONSUMO	3.3.90.30.00	6.120,00			
		MATERIAL DE CONSUMO	3.3.90.30.00	6.120,00			
		OUTROS SERVIÇOS DE TERCEIROS - PESSOA FÍSICA	3.3.90.36.00	5.091,84			
		OUTROS SERVIÇOS DE TERCEIROS - PESSOA FÍSICA	3.3.90.36.00	122.400,00			
		OUTROS SERVIÇOS DE TERCEIROS - PESSOA JURÍDICA	3.3.90.39.00	73.440,00			
		OUTROS SERVIÇOS DE TERCEIROS - PESSOA JURÍDICA	3.3.90.39.00	36.720,00			
		OUTROS SERVIÇOS DE TERCEIROS - PESSOA JURÍDICA	3.3.90.39.00	36.720,00			
		DESPESAS DE EXERCÍCIOS ANTERIORES	3.3.90.92.00	36.720,00			
4	4	DESPESAS DE CAPIT			2.545,92	2.545,92	
	4	INVESTIMENTOS					
		EQUIPAMENTOS E MATERIAL PERMANENTE	4.4.90.52.00	2.545,92			
MANUTENÇÃO DO DEPARTAMENTO DE TRANSPORTE	26.782.4501.2031.0000						208.422,72

David Sousa Bento
Prefeito Municipal



QUADRO AUXILIAR DE DETALHAMENTO DA DESPESA

PODER 02 PODER EXECUTIVO
ORGÃO 10 PREFEITURA MUNICIPAL DE FILADELFIA
UNIDADE 08 SECRETARIA MUNICIPAL DE TRANSPORTES E OBRAS

Aplicacao Programada	Proj/Ativ	Finalidade F.R. - C.A.	Categoria	Detalhada	TotalGrupo	Total Categ.	Total Func.
MANUTENÇÃO DO DEPARTAMENTO DE TRANSPORTE	26.782.4501.2031.0000						208.422,72
3 DESPESAS CORREN					202.694,40		
3 OUTRAS DESPESAS CORRENTES							
MATERIAL DE CONSUMO			3.3.90.30.00	97.920,00			
MATERIAL DE CONSUMO			3.3.90.30.00	24.480,00			
MATERIAL DE CONSUMO			3.3.90.30.00				
OUTROS SERVIÇOS DE TERCEIROS - PESSOA FÍSICA			3.3.90.36.00	6.364,80			
OUTROS SERVIÇOS DE TERCEIROS - PESSOA FÍSICA			3.3.90.36.00	12.729,60			
OUTROS SERVIÇOS DE TERCEIROS - PESSOA JURÍDICA			3.3.90.39.00	42.840,00			
OUTROS SERVIÇOS DE TERCEIROS - PESSOA JURÍDICA			3.3.90.39.00	18.360,00			
OUTROS SERVIÇOS DE TERCEIROS - PESSOA JURÍDICA			3.3.90.39.00				5.728,32
4 DESPESAS DE CAPIT					5.728,32		
4 INVESTIMENTOS							
EQUIPAMENTOS E MATERIAL PERMANENTE			4.4.90.52.00	5.728,32			
TOTAL							11.545.214,40



QUADRO AUXILIAR DE DETALHAMENTO DA DESPESA

PODER 02 PODER EXECUTIVO
ORGÃO 10 PREFEITURA MUNICIPAL DE FILADELFIA
UNIDADE 10 SECRETARIA MUNICIPAL DE AGRICULTURA, PECUÁRIA, PESCA E ABAST

Aplicacao Programada	Proj/Ativ	Finalidade F.R. - C.A.	Categoria	Detalhada	TotalGrupo	Total Categ.	Total Func.
MANUTENÇÃO DA SECRETARIA DE AGRICULTURA, PECUÁRIA, PESCA E ABASTECIMENTO	20.605.4501.2042.0000						175.325,76
3 DESPESAS CORREN						173.416,32	
1 PESSOAL E ENCARGOS SOCIAIS					17.136,00		
VENCIMENTOS E VANTAGENS FIXAS - PESSOAL CIVIL			3.1.90.11.00	14.688,00			
OBRIGAÇÕES PATRONAIS			3.1.90.13.00	1.224,00			
DESPESAS DE EXERCÍCIOS ANTERIORES			3.1.90.92.00	1.224,00			
3 OUTRAS DESPESAS CORRENTES					156.280,32		
DIÁRIAS - CIVIL			3.3.90.14.00	3.672,00			
MATERIAL DE CONSUMO			3.3.90.30.00	48.960,00			
MATERIAL DE CONSUMO			3.3.90.30.00	48.960,00			
MATERIAL DE CONSUMO			3.3.90.30.00				
PASSAGENS E DESPESAS COM LOCOMOÇÃO			3.3.90.33.00	1.272,96			
OUTROS SERVIÇOS DE TERCEIROS - PESSOA FÍSICA			3.3.90.36.00	18.360,00			
OUTROS SERVIÇOS DE TERCEIROS - PESSOA FÍSICA			3.3.90.36.00	6.120,00			
OUTROS SERVIÇOS DE TERCEIROS - PESSOA FÍSICA			3.3.90.36.00				
OUTROS SERVIÇOS DE TERCEIROS - PESSOA JURÍDICA			3.3.90.39.00	24.480,00			
OUTROS SERVIÇOS DE TERCEIROS - PESSOA JURÍDICA			3.3.90.39.00				
OBRIGAÇÕES TRIBUTÁRIAS E CONTRIBUTIVAS			3.3.90.47.00	1.272,96			
DESPESAS DE EXERCÍCIOS ANTERIORES			3.3.90.92.00	1.909,44			
INDENIZAÇÕES E RESTITUIÇÕES			3.3.90.93.00	1.272,96			
4 DESPESAS DE CAPIT					1.909,44	1.909,44	
4 INVESTIMENTOS					1.909,44		
EQUIPAMENTOS E MATERIAL PERMANENTE			4.4.90.52.00	1.909,44			
MANUTENÇÃO E RECUPERAÇÃO DE ESTRADAS VIC	20.606.4508.1105.0000						2.496.960,00
4 DESPESAS DE CAPIT						2.496.960,00	
4 INVESTIMENTOS					2.496.960,00		
OBRAS E INSTALAÇÕES			4.4.90.51.00	24.480,00			
OBRAS E INSTALAÇÕES			4.4.90.51.00	24.480,00			
OBRAS E INSTALAÇÕES			4.4.90.51.00	2.448.000,00			
AQUISIÇÃO DE CAMINHÃO, MÁQUINAS, IMPLEMENTOS AGRÍCOLAS E EQUIPAMENTOS	20.606.4509.1141.0000						979.200,00
4 DESPESAS DE CAPIT						979.200,00	
4 INVESTIMENTOS					979.200,00		
EQUIPAMENTOS E MATERIAL PERMANENTE			4.4.90.52.00	24.480,00			
EQUIPAMENTOS E MATERIAL PERMANENTE			4.4.90.52.00	954.720,00			
APOIO AS ATIVIDADES AGROPECUÁRIAS	20.606.4545.2013.0000						24.480,00
3 DESPESAS CORREN						24.480,00	
3 OUTRAS DESPESAS CORRENTES					24.480,00		
MATERIAL DE CONSUMO			3.3.90.30.00	6.120,00			
MATERIAL, BEM OU SERVIÇO PARA DISTRIBUIÇÃO GRATUITA			3.3.90.32.00	6.120,00			
OUTROS SERVIÇOS DE TERCEIROS - PESSOA FÍSICA			3.3.90.36.00	6.120,00			
OUTROS SERVIÇOS DE TERCEIROS - PESSOA JURÍDICA			3.3.90.39.00	6.120,00			



PREFEITURA MUNICIPAL DE FILADELFIA
PRACA DA BANDEIRA, 101 - CNPJ:00766709/0001-00

Orçamento Programa - Exercício de 2023

Page 11

QUADRO AUXILIAR DE DETALHAMENTO DA DESPESA

Lei: 3, Data: 01/01/2021

PODER 02 PODER EXECUTIVO
ORGÃO 10 PREFEITURA MUNICIPAL DE FILADELFIA
UNIDADE 10 SECRETARIA MUNICIPAL DE AGRICULTURA, PECUÁRIA, PESCA E ABAST

Aplicacao Programada	Proj/Ativ	Finalidade	Categoria	Detalhada	TotalGrupo	Total Categ.	Total Func.
		F.R. - C.A.					
TOTAL						3.675.965,76	

David Sousa Bento
Prefeito Municipal



PREFEITURA MUNICIPAL DE FILADELFIA
PRACA DA BANDEIRA, 101 - CNPJ:00766709/0001-00

Orçamento Programa - Exercício de 2023

Page 12

QUADRO AUXILIAR DE DETALHAMENTO DA DESPESA

Lei: 3, Data: 01/01/2021

PODER 02 PODER EXECUTIVO
ORGÃO 10 PREFEITURA MUNICIPAL DE FILADELFIA
UNIDADE 19 SECRETÁRIA DE MEIO AMBIENTE

Aplicacao Programada	Proj/Ativ	Finalidade	Categoria	Detalhada	TotalGrupo	Total Categ.	Total Func.
		F.R. - C.A.					
PLANO MUNICIPAL DE SANEAMENTO BÁSICO-PMSB	04.122.4501.2177.0000						174.000,00
3	DESPESAS CORREN					138.000,00	
1	PESSOAL E ENCARGOS SOCIAIS				30.000,00		
	VENCIMENTOS E VANTAGENS FIXAS - PESSOAL CIVIL		3.1.90.11.00	30.000,00			
3	OUTRAS DESPESAS CORRENTES				108.000,00		
	DIÁRIAS - CIVIL		3.3.90.14.00	12.000,00			
	MATERIAL DE CONSUMO		3.3.90.30.00	36.000,00			
	OUTROS SERVIÇOS DE TERCEIROS - PESSOA FÍSICA		3.3.90.36.00	30.000,00			
	OUTROS SERVIÇOS DE TERCEIROS - PESSOA JURÍDICA		3.3.90.39.00	30.000,00			
4	DESPESAS DE CAPIT					36.000,00	
4	INVESTIMENTOS				36.000,00		
	EQUIPAMENTOS E MATERIAL PERMANENTE		4.4.90.52.00	36.000,00			
MANUTENÇÃO DA SECRETARIA DE MEIO AMBIENTE	18.122.4549.2027.0000						241.000,00
3	DESPESAS CORREN					191.000,00	
1	PESSOAL E ENCARGOS SOCIAIS				120.000,00		
	VENCIMENTOS E VANTAGENS FIXAS - PESSOAL CIVIL		3.1.90.11.00	120.000,00			
3	OUTRAS DESPESAS CORRENTES				71.000,00		
	DIÁRIAS - CIVIL		3.3.90.14.00	6.000,00			
	MATERIAL DE CONSUMO		3.3.90.30.00	25.000,00			
	OUTROS SERVIÇOS DE TERCEIROS - PESSOA FÍSICA		3.3.90.36.00	15.000,00			
	OUTROS SERVIÇOS DE TERCEIROS - PESSOA JURÍDICA		3.3.90.39.00	25.000,00			
4	DESPESAS DE CAPIT					50.000,00	
4	INVESTIMENTOS				50.000,00		
	EQUIPAMENTOS E MATERIAL PERMANENTE		4.4.90.52.00	50.000,00			
MANUTENÇÃO DOS SERVIÇOS LIMPEZA PÚBLICA	18.541.4508.2026.0000						341.367,36
3	DESPESAS CORREN					338.184,96	
1	PESSOAL E ENCARGOS SOCIAIS				73.440,00		
	VENCIMENTOS E VANTAGENS FIXAS - PESSOAL CIVIL		3.1.90.11.00	73.440,00			
3	OUTRAS DESPESAS CORRENTES				264.744,96		
	MATERIAL DE CONSUMO		3.3.90.30.00	18.360,00			
	MATERIAL DE CONSUMO		3.3.90.30.00	6.120,00			
	MATERIAL DE CONSUMO		3.3.90.30.00	15.000,00			
	OUTROS SERVIÇOS DE TERCEIROS - PESSOA FÍSICA		3.3.90.36.00	110.160,00			
	OUTROS SERVIÇOS DE TERCEIROS - PESSOA JURÍDICA		3.3.90.39.00	8.568,00			
	OUTROS SERVIÇOS DE TERCEIROS - PESSOA JURÍDICA		3.3.90.39.00	105.264,00			
	DESPESAS DE EXERCÍCIOS ANTERIORES		3.3.90.92.00	1.272,96			
4	DESPESAS DE CAPIT					3.182,40	
4	INVESTIMENTOS				3.182,40		
	EQUIPAMENTOS E MATERIAL PERMANENTE		4.4.90.52.00	3.182,40			
PRESERVAÇÃO E PROTEÇÃO DO MEIO AMBIENTE	18.541.4549.2161.0000						79.320,00
3	DESPESAS CORREN					79.320,00	
3	OUTRAS DESPESAS CORRENTES				79.320,00		
	MATERIAL DE CONSUMO		3.3.90.30.00	6.120,00			
	OUTROS SERVIÇOS DE TERCEIROS - PESSOA FÍSICA		3.3.90.36.00	6.120,00			
	OUTROS SERVIÇOS DE TERCEIROS - PESSOA FÍSICA		3.3.90.38.00	12.000,00			
	OUTROS SERVIÇOS DE TERCEIROS - PESSOA JURÍDICA		3.3.90.39.00	18.360,00			
	OUTROS SERVIÇOS DE TERCEIROS - PESSOA JURÍDICA		3.3.90.39.00	36.720,00			

Davi Sousa Bento
Prefeito Municipal



PREFEITURA MUNICIPAL DE FILADELFIA
PRACA DA BANDEIRA, 101 - CNPJ:00766709/0001-00



Orçamento Programa - Exercício de 2023

Page 13

Lei: 3, Data: 01/01/2021

QUADRO AUXILIAR DE DETALHAMENTO DA DESPESA

PODER 02 PODER EXECUTIVO
ORGÃO 10 PREFEITURA MUNICIPAL DE FILADELFIA
UNIDADE 19 SECRETÁRIA DE MEIO AMBIENTE

Aplicacao Programada	Proj/Ativ	Finalidade F.R. - C.A.	Categoria	Detalhada	TotalGrupo	Total Categ.	Total Func.
PRESERVAÇÃO E PROTEÇÃO DO MEIO AMBIENTE	18.541.4549.2161.0000						79.320,00
CONSÓRCIO INTERMUNICIPAL PARA GESTÃO DOS RESÍDUOS SÓLIDOS E GESTÃO AMBIENTAL	18.541.4550.2165.0000						86.400,00
3 DESPESAS CORREN						86.400,00	
3 OUTRAS DESPESAS CORRENTES					86.400,00		
RATEIO PELA PARTICIPAÇÃO EM CONSÓRCIO PÚBLICO			3.3.71.70.00	86.400,00			
TOTAL							922.087,36

Davi Sousa Bento
Prefeito Municipal



PREFEITURA MUNICIPAL DE FILADELFIA
PRACA DA BANDEIRA, 101 - CNPJ:00766709/0001-00

Orçamento Programa - Exercício de 2023

Page 14

Lei: 3, Data: 01/01/2021

QUADRO AUXILIAR DE DETALHAMENTO DA DESPESA

PODER 02 PODER EXECUTIVO
ORGÃO 10 PREFEITURA MUNICIPAL DE FILADELFIA
UNIDADE 33 SECRETARIA MUNICIPAL DE ESPORTE, JUVENTUDE, CULTURA E LAZER

Aplicacao Programada	Proj/Ativ	Finalidade	Categoria	Detalhada	TotalGrupo	Total Categ.	Total Func.
							F.R. - C.A.
							285.000,00
MANUTENÇÃO DA SECRETARIA DE ESPORTE, JUVENTUDE, CULTURA E LAZER	04.122.4521.2028.0000					235.000,00	
3 DESPESAS CORREN					150.000,00		
1 PESSOAL E ENCARGOS SOCIAIS			3.1.90.11.00	150.000,00			
VENCIMENTOS E VANTAGENS FIXAS - PESSOAL CIVIL					85.000,00		
3 OUTRAS DESPESAS CORRENTES							
DIÁRIAS - CIVIL			3.3.90.14.00	15.000,00			
MATERIAL DE CONSUMO			3.3.90.30.00	25.000,00			
OUTROS SERVIÇOS DE TERCEIROS - PESSOA FÍSICA			3.3.90.36.00	20.000,00			
OUTROS SERVIÇOS DE TERCEIROS - PESSOA JURÍDICA			3.3.90.39.00	25.000,00			50.000,00
4 DESPESAS DE CAPITAL					50.000,00		
4 INVESTIMENTOS							
EQUIPAMENTOS E MATERIAL PERMANENTE			4.4.90.52.00	50.000,00			
							56.304,00
MANUTENÇÃO DO DEPARTAMENTO DE ESPORTES	04.122.4521.2158.0000					56.304,00	
3 DESPESAS CORREN					51.408,00		
1 PESSOAL E ENCARGOS SOCIAIS			3.1.90.11.00	51.408,00			
VENCIMENTOS E VANTAGENS FIXAS - PESSOAL CIVIL					4.896,00		
3 OUTRAS DESPESAS CORRENTES							
DIÁRIAS - CIVIL			3.3.90.14.00	1.224,00			
MATERIAL DE CONSUMO			3.3.90.30.00	1.224,00			
OUTROS SERVIÇOS DE TERCEIROS - PESSOA FÍSICA			3.3.90.36.00	1.224,00			
OUTROS SERVIÇOS DE TERCEIROS - PESSOA JURÍDICA			3.3.90.39.00	1.224,00			
							336.160,00
EVENTOS CULTURAIS E DATAS COMEMORATIVAS	13.392.4541.2110.0000					336.160,00	
3 DESPESAS CORREN					336.160,00		
3 OUTRAS DESPESAS CORRENTES							
MATERIAL DE CONSUMO			3.3.90.30.00	66.120,00			
MATERIAL DE CONSUMO			3.3.90.30.00	6.120,00			
PREMIAÇÕES CULTURAIS, ARTÍSTICAS, CIENTÍFICAS, DESPORT			3.3.90.31.00	25.000,00			
MATERIAL, BEM OU SERVIÇO PARA DISTRIBUIÇÃO GRATUITA			3.3.90.32.00	3.672,00			
MATERIAL, BEM OU SERVIÇO PARA DISTRIBUIÇÃO GRATUITA			3.3.90.32.00	3.672,00			
OUTROS SERVIÇOS DE TERCEIROS - PESSOA FÍSICA			3.3.90.36.00	6.120,00			
OUTROS SERVIÇOS DE TERCEIROS - PESSOA FÍSICA			3.3.90.36.00	6.120,00			
OUTROS SERVIÇOS DE TERCEIROS - PESSOA JURÍDICA			3.3.90.39.00	199.752,00			
OUTROS SERVIÇOS DE TERCEIROS - PESSOA JURÍDICA			3.3.90.39.00	18.360,00			
DESPESAS DE EXERCÍCIOS ANTERIORES			3.3.90.92.00	1.224,00			
							46.512,00
PROMOÇÃO AO LAZER	27.695.4548.2128.0000					46.512,00	
3 DESPESAS CORREN					46.512,00		
3 OUTRAS DESPESAS CORRENTES							
MATERIAL DE CONSUMO			3.3.90.30.00	1.224,00			
MATERIAL DE CONSUMO			3.3.90.30.00	34.272,00			
MATERIAL DE CONSUMO			3.3.90.30.00	1.224,00			
MATERIAL DE CONSUMO			3.3.90.32.00	2.448,00			
MATERIAL, BEM OU SERVIÇO PARA DISTRIBUIÇÃO GRATUITA			3.3.90.32.00	2.448,00			
MATERIAL, BEM OU SERVIÇO PARA DISTRIBUIÇÃO GRATUITA			3.3.90.32.00	2.448,00			
MATERIAL, BEM OU SERVIÇO PARA DISTRIBUIÇÃO GRATUITA			3.3.90.36.00	1.224,00			
OUTROS SERVIÇOS DE TERCEIROS - PESSOA FÍSICA			3.3.90.36.00	1.224,00			
OUTROS SERVIÇOS DE TERCEIROS - PESSOA FÍSICA							



PREFEITURA MUNICIPAL DE FILADELFIA
PRACA DA BANDEIRA, 101 - CNPJ:00766709/0001-00

Orçamento Programa - Exercício de 2023

Page 15

Lei: 3, Data: 01/01/2021

QUADRO AUXILIAR DE DETALHAMENTO DA DESPESA

PODER	02	PODER EXECUTIVO
ORGÃO	10	PREFEITURA MUNICIPAL DE FILADELFIA
UNIDADE	33	SECRETARIA MUNICIPAL DE ESPORTE, JUVENTUDE, CULTURA E LAZER

Aplicacao Programada	Proj/Ativ	Finalidade	Categoria	Detalhada	TotalGrupo	Total Categ.	Total Func.
		F.R. - C.A.					
						723.976,00	
TOTAL							



PREFEITURA MUNICIPAL DE FILADELFIA
PRACA DA BANDEIRA, 101 - CNPJ:00766709/0001-00

Orçamento Programa - Exercício de 2023

Page 16

Lei: 3, Data: 01/01/2021

QUADRO AUXILIAR DE DETALHAMENTO DA DESPESA

PODER 02 PODER EXECUTIVO
ORGÃO 10 PREFEITURA MUNICIPAL DE FILADELFIA
UNIDADE 35 PROCURADORIA GERAL DO MUNICÍPIO

Aplicacao Programada	Proj/Ativ	Finalidade	Categoria	Detalhada	TotalGrupo	Total Categ.	Total Func.
		F.R. - C.A.					
PROCURADORIA GERAL DO MUNICÍPIO	04.062.4510.2157.0000					301.520,16	303.968,16
3 DESPESAS CORREN					247.248,00		
1 PESSOAL E ENCARGOS SOCIAIS							
VENCIMENTOS E VANTAGENS FIXAS - PESSOAL CIVIL			3.1.90.11.00	210.528,00			
SENTENÇAS JUDICIAIS			3.1.90.91.00	24.480,00			
DESPESAS DE EXERCÍCIOS ANTERIORES			3.1.90.92.00	12.240,00			
3 OUTRAS DESPESAS CORRENTES					54.272,16		
DIÁRIAS - CIVIL			3.3.90.14.00	12.240,00			
PASSAGENS E DESPESAS COM LOCOMOÇÃO			3.3.90.33.00	4.896,00			
SERVIÇOS DE CONSULTORIA			3.3.90.35.00	9.792,00			
OUTROS SERVIÇOS DE TERCEIROS - PESSOA FÍSICA			3.3.90.36.00	2.864,16			
OUTROS SERVIÇOS DE TERCEIROS - PESSOA JURÍDICA			3.3.90.39.00	6.120,00			
SENTENÇAS JUDICIAIS			3.3.90.91.00	18.360,00		2.448,00	
4 DESPESAS DE CAPIT					2.448,00		
4 INVESTIMENTOS							
EQUIPAMENTOS E MATERIAL PERMANENTE			4.4.90.52.00	2.448,00			
CUMPRIMENTO DE PRECATÓRIOS	28.846.0000.1130.0000					720.000,00	720.000,00
3 DESPESAS CORREN					720.000,00		
1 PESSOAL E ENCARGOS SOCIAIS							
SENTENÇAS JUDICIAIS			3.1.90.91.00	720.000,00			
TOTAL							1.023.968,16



PREFEITURA MUNICIPAL DE FILADELFIA
PRACA DA BANDEIRA, 101 - CNPJ:00766709/0001-00

Orçamento Programa - Exercício de 2023

Page 17

Lei: 3, Data: 01/01/2021

QUADRO AUXILIAR DE DETALHAMENTO DA DESPESA

PODER 02 PODER EXECUTIVO
ORGÃO 10 PREFEITURA MUNICIPAL DE FILADELFIA
UNIDADE 37 CONTROLADORIA GERAL DO MUNICIPIO

Aplicacao Programada	Proj/Ativ	Finalidade F.R. - C.A.	Categoria	Detalhada	TotalGrupo	Total Categ.	Total Func.
MANUTENÇÃO DA CONTROLADORIA GERAL DO MUNICIPIO	04.124.4501.2159.0000						106.292,16
3	DESPESAS CORREN				81.738,72	104.382,72	
1	PESSOAL E ENCARGOS SOCIAIS						
	VENCIMENTOS E VANTAGENS FIXAS - PESSOAL CIVIL		3.1.90.11.00	73.440,00			
	OBRIGAÇÕES PATRONAIS		3.1.90.13.00	954,72			
	DESPESAS DE EXERCÍCIOS ANTERIORES		3.1.90.92.00	7.344,00			
3	OUTRAS DESPESAS CORRENTES				22.644,00		
	DIÁRIAS - CIVIL		3.3.90.14.00	14.688,00			
	MATERIAL DE CONSUMO		3.3.90.30.00	1.224,00			
	PASSAGENS E DESPESAS COM LOCOMOÇÃO		3.3.90.33.00	2.448,00			
	OUTROS SERVIÇOS DE TERCEIROS - PESSOA FÍSICA		3.3.90.36.00	1.224,00			
	OUTROS SERVIÇOS DE TERCEIROS - PESSOA JURÍDICA		3.3.90.39.00	1.224,00			
	DESPESAS DE EXERCÍCIOS ANTERIORES		3.3.90.92.00	612,00			
	INDENIZAÇÕES E RESTITUIÇÕES		3.3.90.93.00	1.224,00			
4	DESPESAS DE CAPIT				1.909,44	1.909,44	
4	INVESTIMENTOS						
	EQUIPAMENTOS E MATERIAL PERMANENTE		4.4.90.52.00	1.909,44			
TOTAL							106.292,16

David Sousa Bento
Prefeito Municipal



PREFEITURA MUNICIPAL DE FILADELFIA
PRACA DA BANDEIRA, 101 - CNPJ:00766709/0001-00

Orçamento Programa - Exercício de 2023

Page 18

Lei: 3, Data: 01/01/2021

QUADRO AUXILIAR DE DETALHAMENTO DA DESPESA

PODER 02 PODER EXECUTIVO
ORGÃO 10 PREFEITURA MUNICIPAL DE FILADELFIA
UNIDADE 43 MANUTENÇÃO DO CONSELHO TUTELAR E BENEFÍCIOS EVENTUAIS

Aplicação Programada	Proj/Ativ	Finalidade	Categoria	Detalhada	Total Grupo	Total Categ.	Total Func.
		F.R. - C.A.					67.320,00
FAMÍLIA ACOLHEDORA	06.244.4513.2152.0000					67.320,00	67.320,00
3 DESPESAS CORREN							
3 OUTRAS DESPESAS CORRENTES							
OUTROS BENEFÍCIOS ASSISTENCIAIS DO SERVIDOR E DO MILIT			3.3.90.08.00	6.120,00			
MATERIAL, BEM OU SERVIÇO PARA DISTRIBUIÇÃO GRATUITA			3.3.90.32.00	30.600,00			
MATERIAL, BEM OU SERVIÇO PARA DISTRIBUIÇÃO GRATUITA			3.3.90.32.00	6.120,00			
OUTROS AUXÍLIOS FINANCEIROS A PESSOA FÍSICA			3.3.90.48.00	24.480,00			
TOTAL							67.320,00

David Sousa Bento
Prefeito Municipal



PREFEITURA MUNICIPAL DE FILADELFIA
PRACA DA BANDEIRA, 101 - CNPJ:00766709/0001-00

Orçamento Programa - Exercício de 2023

Page 19

Lei: 3, Data: 01/01/2021

QUADRO AUXILIAR DE DETALHAMENTO DA DESPESA

PODER 02 PODER EXECUTIVO
ORGÃO 10 PREFEITURA MUNICIPAL DE FILADELFIA
UNIDADE 99 RESERVA DE CONTINGÊNCIA

Aplicação Programada	Proj/Ativ	Finalidade F.R. - C.A.	Categoria	Detalhada	TotalGrupo	Total Categ.	Total Func.
RESERVA DE CONTINGÊNCIA	99.999.0000.9001.0000					63.648,00	63.648,00
9 RESERVA DE CONTI					63.648,00		
9 RESERVA DE CONTINGÊNCIA			9.9.99.99,00	63.648,00			
RESERVA DE CONTINGÊNCIA							
TOTAL							63.648,00

David Sousa Bento
Prefeito Municipal



QUADRO AUXILIAR DE DETALHAMENTO DA DESPESA

PODER 02 PODER EXECUTIVO
ORGÃO 13 FUNDO MUNICIPAL DE SAUDE
UNIDADE 00 FUNDO MUNICIPAL DE SAUDE

Aplicacao Programada	Proj/Ativ	Finalidade F.R. - C.A.	Categoria	Detalhada	TotalGrupo	Total Categ.	Total Func.
MANUTENÇÃO DAS ATIVIDADES DO FUNDO MUNIC	10.122.4501.2073.0000						110.000,00
3 DESPESAS CORREN					110.000,00		
3 OUTRAS DESPESAS CORRENTES							
CONTRATAÇÃO POR TEMPO DETERMINADO			3.3.90.04.00	50.000,00			
CONTRATAÇÃO POR TEMPO DETERMINADO			3.3.90.04.00	50.000,00			
SERVIÇOS DE CONSULTORIA			3.3.90.35.00	10.000,00			
MANUTENÇÃO DO PAR RAPS-ATENÇÃO PSICOSSOCIAL	10.301.4553.2078.0000						47.000,00
3 DESPESAS CORREN					27.000,00		
3 OUTRAS DESPESAS CORRENTES							
DIÁRIAS - CIVIL			3.3.90.14.00	2.000,00			
MATERIAL DE CONSUMO			3.3.90.30.00	5.000,00			
OUTROS SERVIÇOS DE TERCEIROS - PESSOA FÍSICA			3.3.90.36.00	10.000,00			
OUTROS SERVIÇOS DE TERCEIROS - PESSOA JURÍDICA			3.3.90.39.00	10.000,00			
4 DESPESAS DE CAPIT					20.000,00		20.000,00
4 INVESTIMENTOS							
EQUIPAMENTOS E MATERIAL PERMANENTE			4.4.90.52.00	20.000,00			
TOTAL							157.000,00



QUADRO AUXILIAR DE DETALHAMENTO DA DESPESA

PODER 02 PODER EXECUTIVO
ORGÃO 13 FUNDO MUNICIPAL DE SAUDE
UNIDADE 24 FUNDO DE SAÚDE

Aplicação Programada	Proj/Ativ	Finalidade F.R. - C.A.	Categoria	Detalhada	Total Grupo	Total Categ.	Total Func.
MANUTENÇÃO DAS ATIVIDADES DO FUNDO MUNIC	10.122.4501.2073.0000						3.628.590,88
3	DESPESAS CORREN					3.624.918,88	
1	PESSOAL E ENCARGOS SOCIAIS				1.772.952,00		
	VENCIMENTOS E VANTAGENS FIXAS - PESSOAL CIVIL		3.1.90.11.00	95.472,00			
	VENCIMENTOS E VANTAGENS FIXAS - PESSOAL CIVIL		3.1.90.11.00	1.180.928,00			
	OBRIGAÇÕES PATRONAIS		3.1.90.13.00	64.480,00			
	OBRIGAÇÕES PATRONAIS		3.1.90.13.00	122.400,00			
	OBRIGAÇÕES PATRONAIS		3.1.90.13.00	306.000,00			
	DESPESAS DE EXERCÍCIOS ANTERIORES		3.1.90.92.00	1.224,00			
	DESPESAS DE EXERCÍCIOS ANTERIORES		3.1.90.92.00	1.224,00			
	DESPESAS DE EXERCÍCIOS ANTERIORES		3.1.90.92.00	1.224,00			
3	OUTRAS DESPESAS CORRENTES				1.851.966,88		
	DIÁRIAS - CIVIL		3.3.90.14.00	24.480,00			
	DIÁRIAS - CIVIL		3.3.90.14.00	1.224,00			
	DIÁRIAS - CIVIL		3.3.90.14.00	1.224,00			
	DIÁRIAS - CIVIL		3.3.90.14.00	1.224,00			
	MATERIAL DE CONSUMO		3.3.90.30.00	32.224,00			
	MATERIAL DE CONSUMO		3.3.90.30.00	399.636,00			
	MATERIAL DE CONSUMO		3.3.90.30.00	528.400,00			
	MATERIAL DE CONSUMO		3.3.90.30.00	12.240,00			
	MATERIAL DE CONSUMO		3.3.90.30.00	1.224,00			
	OUTROS SERVIÇOS DE TERCEIROS - PESSOA FÍSICA		3.3.90.36.00	73.440,00			
	OUTROS SERVIÇOS DE TERCEIROS - PESSOA FÍSICA		3.3.90.36.00	91.800,00			
	OUTROS SERVIÇOS DE TERCEIROS - PESSOA FÍSICA		3.3.90.36.00	6.120,00			
	OUTROS SERVIÇOS DE TERCEIROS - PESSOA FÍSICA		3.3.90.36.00	6.120,00			
	OUTROS SERVIÇOS DE TERCEIROS - PESSOA JURÍDICA		3.3.90.39.00	444.800,00			
	OUTROS SERVIÇOS DE TERCEIROS - PESSOA JURÍDICA		3.3.90.39.00	6.120,00			
	OUTROS SERVIÇOS DE TERCEIROS - PESSOA JURÍDICA		3.3.90.39.00	122.400,00			
	OUTROS SERVIÇOS DE TERCEIROS - PESSOA JURÍDICA		3.3.90.39.00	6.120,00			
	OUTROS SERVIÇOS DE TERCEIROS - PESSOA JURÍDICA		3.3.90.39.00	6.120,00			
	CONTRIBUIÇÕES		3.3.90.41.00	1.272,96			
	OUTROS AUXÍLIOS FINANCEIROS A PESSOA FÍSICA		3.3.90.48.00	48.960,00			
	OUTROS AUXÍLIOS FINANCEIROS A PESSOA FÍSICA		3.3.90.48.00	41.616,00			
	DESPESAS DE EXERCÍCIOS ANTERIORES		3.3.90.92.00	2.545,92			
	DESPESAS DE EXERCÍCIOS ANTERIORES		3.3.90.92.00	1.224,00			
	INDENIZAÇÕES E RESTITUIÇÕES		3.3.90.93.00	2.448,00			
	INDENIZAÇÕES E RESTITUIÇÕES		3.3.90.93.00	2.448,00			
4	DESPESAS DE CAPITAL					3.672,00	3.672,00
4	INVESTIMENTOS						
	EQUIPAMENTOS E MATERIAL PERMANENTE		4.4.90.52.00	1.224,00			
	EQUIPAMENTOS E MATERIAL PERMANENTE		4.4.90.52.00	2.448,00			
MANUTENÇÃO DAS ACADEMIAS DE SAÚDE	10.301.4533.1031.0000						30.000,00
3	DESPESAS CORREN					12.000,00	
1	PESSOAL E ENCARGOS SOCIAIS						
	VENCIMENTOS E VANTAGENS FIXAS - PESSOAL CIVIL		3.1.90.11.00	12.000,00			
3	OUTRAS DESPESAS CORRENTES					18.000,00	
	MATERIAL DE CONSUMO		3.3.90.30.00	9.600,00			
	OUTROS SERVIÇOS DE TERCEIROS - PESSOA FÍSICA		3.3.90.36.00	4.200,00			
	OUTROS SERVIÇOS DE TERCEIROS - PESSOA JURÍDICA		3.3.90.39.00	4.200,00			
MANUTENÇÃO DA CAMPANHA DE VACINAÇÃO	10.301.4533.2067.0000						8.568,00
3	DESPESAS CORREN					8.568,00	

David Sousa Bento
Prefeito Municipal



QUADRO AUXILIAR DE DETALHAMENTO DA DESPESA

PODER 02 PODER EXECUTIVO
ORGÃO 13 FUNDO MUNICIPAL DE SAÚDE
UNIDADE 24 FUNDO DE SAÚDE

Aplicação Programada	Proj/Ativ	Finalidade F.R. - C.A.	Categoria	Detalhada	TotalGrupo	Total Categ.	Total Func.
MANUTENÇÃO DA CAMPANHA DE VACINAÇÃO	10.301.4533.2067.0000						8.568,00
3 DESPESAS CORREN					8.568,00		
3 OUTRAS DESPESAS CORRENTES							
DIÁRIAS - CIVIL			3.3.90.14.00	1.224,00			
MATERIAL DE CONSUMO			3.3.90.30.00	2.448,00			
OUTROS SERVIÇOS DE TERCEIROS - PESSOA FÍSICA			3.3.90.36.00	2.448,00			
OUTROS SERVIÇOS DE TERCEIROS - PESSOA JURÍDICA			3.3.90.39.00	2.448,00			
MANUTENÇÃO DO PROGRAMA SAÚDE DA FAMÍLIA	10.301.4533.2069.0000						1.630.608,00
3 DESPESAS CORREN					1.581.648,00		1.630.608,00
1 PESSOAL E ENCARGOS SOCIAIS							
VENCIMENTOS E VANTAGENS FIXAS - PESSOAL CIVIL			3.1.90.11.00	1.579.200,00			
OBRIGAÇÕES PATRONAIS			3.1.90.13.00	1.224,00			
DESPESAS DE EXERCÍCIOS ANTERIORES			3.1.90.92.00	1.224,00			
3 OUTRAS DESPESAS CORRENTES					48.960,00		
MATERIAL DE CONSUMO			3.3.90.30.00	12.240,00			
OUTROS SERVIÇOS DE TERCEIROS - PESSOA FÍSICA			3.3.90.36.00	24.480,00			
OUTROS SERVIÇOS DE TERCEIROS - PESSOA JURÍDICA			3.3.90.39.00	8.568,00			
DESPESAS DE EXERCÍCIOS ANTERIORES			3.3.90.92.00	3.672,00			
MANUTENÇÃO DO PROGRAMA SAÚDE BUCAL	10.301.4533.2070.0000						63.649,42
3 DESPESAS CORREN					63.649,42		63.649,42
3 OUTRAS DESPESAS CORRENTES							
MATERIAL DE CONSUMO			3.3.90.30.00	61.200,00			
OUTROS SERVIÇOS DE TERCEIROS - PESSOA FÍSICA			3.3.90.36.00	1.225,42			
OUTROS SERVIÇOS DE TERCEIROS - PESSOA JURÍDICA			3.3.90.39.00	1.224,00			
MANUTENÇÃO DO PROGRAMA DE AGENTES COMUNI	10.301.4533.2071.0000						557.163,28
3 DESPESAS CORREN					551.655,28		557.163,28
1 PESSOAL E ENCARGOS SOCIAIS							
VENCIMENTOS E VANTAGENS FIXAS - PESSOAL CIVIL			3.1.90.11.00	516.160,00			
OBRIGAÇÕES PATRONAIS			3.1.90.13.00	1.224,00			
DESPESAS DE EXERCÍCIOS ANTERIORES			3.1.90.92.00	34.271,28			
3 OUTRAS DESPESAS CORRENTES					5.508,00		
DIÁRIAS - CIVIL			3.3.90.14.00	1.224,00			
MATERIAL DE CONSUMO			3.3.90.30.00	1.224,00			
OUTROS SERVIÇOS DE TERCEIROS - PESSOA FÍSICA			3.3.90.36.00	1.224,00			
OUTROS SERVIÇOS DE TERCEIROS - PESSOA JURÍDICA			3.3.90.39.00	1.224,00			
DESPESAS DE EXERCÍCIOS ANTERIORES			3.3.90.92.00	612,00			
MANUTENÇÃO UNIDADES SAÚDE	10.301.4533.2075.0000						589.992,00
3 DESPESAS CORREN					589.992,00		589.992,00



QUADRO AUXILIAR DE DETALHAMENTO DA DESPESA

PODER 02 PODER EXECUTIVO
ORGÃO 13 FUNDO MUNICIPAL DE SAUDE
UNIDADE 24 FUNDO DE SAÚDE

Aplicacao Programada	Proj/Ativ	Finalidade F.R. - C.A.	Categoria	Detalhada	TotalGrupo	Total Categ.	Total Func.
MANUTENÇÃO UNIDADES SAÚDE	10.301.4533.2075.0000						589.992,00
3 DESPESAS CORREN					589.992,00		589.992,00
3 OUTRAS DESPESAS CORRENTES							
DIÁRIAS - CIVIL			3.3.90.14.00	12.240,00			
MATERIAL DE CONSUMO			3.3.90.30.00	36.120,00			
MATERIAL DE CONSUMO			3.3.90.30.00	189.120,00			
MATERIAL DE CONSUMO			3.3.90.30.00	14.688,00			
MATERIAL, BEM OU SERVIÇO PARA DISTRIBUIÇÃO GRATUITA			3.3.90.32.00	1.224,00			
MATERIAL, BEM OU SERVIÇO PARA DISTRIBUIÇÃO GRATUITA			3.3.90.32.00	24.480,00			
OUTROS SERVIÇOS DE TERCEIROS - PESSOA FÍSICA			3.3.90.36.00	24.480,00			
OUTROS SERVIÇOS DE TERCEIROS - PESSOA FÍSICA			3.3.90.36.00	1.224,00			
OUTROS SERVIÇOS DE TERCEIROS - PESSOA FÍSICA			3.3.90.36.00	6.120,00			
OUTROS SERVIÇOS DE TERCEIROS - PESSOA JURÍDICA			3.3.90.39.00	195.840,00			
OUTROS SERVIÇOS DE TERCEIROS - PESSOA JURÍDICA			3.3.90.39.00	79.560,00			
DESPESAS DE EXERCÍCIOS ANTERIORES			3.3.90.92.00	4.896,00			
GESTÃO DE ATENÇÃO BÁSICA	10.301.4533.2124.0000						174.664,00
3 DESPESAS CORREN					174.664,00		174.664,00
3 OUTRAS DESPESAS CORRENTES							
DIÁRIAS - CIVIL			3.3.90.14.00	1.224,00			
MATERIAL DE CONSUMO			3.3.90.30.00	148.960,00			
OUTROS SERVIÇOS DE TERCEIROS - PESSOA FÍSICA			3.3.90.36.00	12.240,00			
OUTROS SERVIÇOS DE TERCEIROS - PESSOA JURÍDICA			3.3.90.39.00	12.240,00			
TRATAMENTO FORA DO DOMICÍLIO - T. F. D.	10.301.4533.2171.0000						24.000,00
3 DESPESAS CORREN					24.000,00		24.000,00
3 OUTRAS DESPESAS CORRENTES							
OUTROS BENEFÍCIOS ASSISTENCIAIS DO SERVIDOR E DO MILIT			3.3.90.08.00	24.000,00			
LABORATORIO DE PROTESE DENTÁRIA	10.301.4533.2174.0000						70.000,00
3 DESPESAS CORREN					70.000,00		70.000,00
3 OUTRAS DESPESAS CORRENTES							
OUTROS SERVIÇOS DE TERCEIROS - PESSOA JURIDICA			3.3.90.39.00	70.000,00			
MANUTENÇÃO DAS ACADEMIAS DE SAÚDE	10.301.4534.1031.0000						122.400,00
4 DESPESAS DE CAPIT					122.400,00		122.400,00
4 INVESTIMENTOS							
OBRAS E INSTALAÇÕES			4.4.90.51.00	12.240,00			
OBRAS E INSTALAÇÕES			4.4.90.51.00	110.160,00			
CONST. REFOR. AMPLIAÇÃO PRÉDIOS PÚBLICOS	10.301.4534.1106.0000						200.520,00
4 DESPESAS DE CAPIT					200.520,00		200.520,00
4 INVESTIMENTOS							
OBRAS E INSTALAÇÕES			4.4.90.51.00	86.400,00			
OBRAS E INSTALAÇÕES			4.4.90.51.00	114.120,00			
AQ. MOBILIARIO/EQUIP. E MAT. PERMANETES	10.301.4535.1123.0000						318.720,00
4 DESPESAS DE CAPIT					318.720,00		318.720,00



QUADRO AUXILIAR DE DETALHAMENTO DA DESPESA

PODER 02 PODER EXECUTIVO
ORGÃO 13 FUNDO MUNICIPAL DE SAUDE
UNIDADE 24 FUNDO DE SAÚDE

Aplicacao Programada	Proj/Ativ	Finalidade F.R. - C.A.	Categoria	Detalhada	TotalGrupo	Total Categ.	Total Func.
AQ. MOBILIARIO/EQUIP. E MAT. PERMANETES	10.301.4535.1123.0000						318.720,00
4 DESPESAS DE CAPIT						318.720,00	
4 INVESTIMENTOS					318.720,00		
EQUIPAMENTOS E MATERIAL PERMANENTE			4.4.90.52.00	282.000,00			
EQUIPAMENTOS E MATERIAL PERMANENTE			4.4.90.52.00	6.120,00			
EQUIPAMENTOS E MATERIAL PERMANENTE			4.4.90.52.00	6.120,00			
EQUIPAMENTOS E MATERIAL PERMANENTE			4.4.90.52.00	24.480,00			
AQUISIÇÃO DE UNIDADES MÓVEIS	10.301.4537.1032.0000						157.920,00
4 DESPESAS DE CAPIT						157.920,00	
4 INVESTIMENTOS					157.920,00		
EQUIPAMENTOS E MATERIAL PERMANENTE			4.4.90.52.00	60.000,00			
EQUIPAMENTOS E MATERIAL PERMANENTE			4.4.90.52.00	97.920,00			
IMPLANTAÇÃO DE ACADEMIAS DE SAÚDE	10.301.4538.1138.0000						24.480,00
4 DESPESAS DE CAPIT						24.480,00	
4 INVESTIMENTOS					24.480,00		
OBRAS E INSTALAÇÕES			4.4.90.51.00	24.480,00			
ENFRENTAMENTO DA EMERGÊNCIA DO CORONAVÍRUS	10.301.4551.2170.0000						358.632,00
3 DESPESAS CORREN						346.392,00	
1 PESSOAL E ENCARGOS SOCIAIS					67.320,00		
VENCIMENTOS E VANTAGENS FIXAS - PESSOAL CIVIL			3.1.90.11.00	61.200,00			
OBRIGAÇÕES PATRONAIS			3.1.90.13.00	6.120,00			
3 OUTRAS DESPESAS CORRENTES					279.072,00		
DIÁRIAS - CIVIL			3.3.90.14.00	1.224,00			
MATERIAL DE CONSUMO			3.3.90.30.00	183.600,00			
OUTROS SERVIÇOS DE TERCEIROS - PESSOA FÍSICA			3.3.90.36.00	61.200,00			
OUTROS SERVIÇOS DE TERCEIROS - PESSOA FÍSICA			3.3.90.36.00	6.120,00			
OUTROS SERVIÇOS DE TERCEIROS - PESSOA JURÍDICA			3.3.90.39.00	6.120,00			
OUTROS SERVIÇOS DE TERCEIROS - PESSOA JURÍDICA			3.3.90.39.00	18.360,00			
INDENIZAÇÕES E RESTITUIÇÕES			3.3.90.93.00	2.448,00			
4 DESPESAS DE CAPIT						12.240,00	
4 INVESTIMENTOS					12.240,00		
EQUIPAMENTOS E MATERIAL PERMANENTE			4.4.90.52.00	1.224,00			
EQUIPAMENTOS E MATERIAL PERMANENTE			4.4.90.52.00	11.016,00			
GESTÃO DE MÉDIA E ALTA COMPLEXIDADE	10.302.4536.2125.0000						36.718,58
3 DESPESAS CORREN						36.718,58	
3 OUTRAS DESPESAS CORRENTES					36.718,58		
MATERIAL DE CONSUMO			3.3.90.30.00	18.360,00			
OUTROS SERVIÇOS DE TERCEIROS - PESSOA FÍSICA			3.3.90.36.00	6.118,58			
OUTROS SERVIÇOS DE TERCEIROS - PESSOA JURÍDICA			3.3.90.39.00	12.240,00			
GESTÃO DO HOSPITAL MUNICIPAL	10.302.4552.2178.0000						439.592,02
3 DESPESAS CORREN						338.000,00	



PREFEITURA MUNICIPAL DE FILADELFIA
PRACA DA BANDEIRA, 101 - CNPJ:00766709/0001-00

Orçamento Programa - Exercício de 2023

QUADRO AUXILIAR DE DETALHAMENTO DA DESPESA

PODER 02 PODER EXECUTIVO
ORGÃO 13 FUNDO MUNICIPAL DE SAUDE
UNIDADE 24 FUNDO DE SAÚDE

Aplicacao Programada	Proj/Ativ	Finalidade F.R. - C.A.	Categoria	Detalhada	TotalGrupo	Total Categ.	Total Func.
GESTÃO DO HOSPITAL MUNICIPAL	10.302.4552.2178.0000					338.000,00	439.592,02
3 DESPESAS CORREN					190.000,00		
1 PESSOAL E ENCARGOS SOCIAIS							
CONTRATAÇÃO POR TEMPO DETERMINADO			3.1.90.04.00	25.000,00			
VENCIMENTOS E VANTAGENS FIXAS - PESSOAL CIVIL			3.1.90.11.00	150.000,00			
OBRIGAÇÕES PATRONAIS			3.1.90.13.00	15.000,00			
3 OUTRAS DESPESAS CORRENTES					148.000,00		
DIÁRIAS - CIVIL			3.3.90.14.00	10.000,00			
MATERIAL DE CONSUMO			3.3.90.30.00	38.000,00			
MATERIAL DE CONSUMO			3.3.90.30.00	40.000,00			
OUTROS SERVIÇOS DE TERCEIROS - PESSOA JURÍDICA			3.3.90.39.00	60.000,00			
4 DESPESAS DE CAPIT					101.592,02	101.592,02	
4 INVESTIMENTOS							
OBRAS E INSTALAÇÕES			4.4.90.51.00	30.000,00			
EQUIPAMENTOS E MATERIAL PERMANENTE			4.4.90.52.00	71.592,02			
MANUTENÇÃO DO PROGRAMA FARMÁCIA BÁSICA	10.303.4540.2072.0000					127.296,00	127.296,00
3 DESPESAS CORREN					127.296,00		
3 OUTRAS DESPESAS CORRENTES							
MATERIAL, BEM OU SERVIÇO PARA DISTRIBUIÇÃO GRATUITA			3.3.90.32.00	17.136,00			
MATERIAL, BEM OU SERVIÇO PARA DISTRIBUIÇÃO GRATUITA			3.3.90.32.00	110.160,00			
MANUTENÇÃO DO PROGRAMA VIGILÂNCIA SANITÁ	10.304.4532.2076.0000					25.581,60	25.581,60
3 DESPESAS CORREN					13.953,60		
1 PESSOAL E ENCARGOS SOCIAIS							
VENCIMENTOS E VANTAGENS FIXAS - PESSOAL CIVIL			3.1.90.11.00	6.120,00			
DESPESAS DE EXERCÍCIOS ANTERIORES			3.1.90.92.00	7.833,60			
3 OUTRAS DESPESAS CORRENTES					11.628,00		
DIÁRIAS - CIVIL			3.3.90.14.00	3.672,00			
MATERIAL DE CONSUMO			3.3.90.30.00	2.448,00			
OUTROS SERVIÇOS DE TERCEIROS - PESSOA FÍSICA			3.3.90.36.00	2.448,00			
OUTROS SERVIÇOS DE TERCEIROS - PESSOA JURÍDICA			3.3.90.39.00	2.448,00			
DESPESAS DE EXERCÍCIOS ANTERIORES			3.3.90.92.00	612,00			
MANUTENÇÃO DO PROGRAMA DE EPIDEMIOLOGIA	10.305.4532.2077.0000					200.748,00	201.972,00
3 DESPESAS CORREN					189.120,00		
1 PESSOAL E ENCARGOS SOCIAIS							
VENCIMENTOS E VANTAGENS FIXAS - PESSOAL CIVIL			3.1.90.11.00	189.120,00			
3 OUTRAS DESPESAS CORRENTES					11.628,00		
DIÁRIAS - CIVIL			3.3.90.14.00	2.448,00			
MATERIAL DE CONSUMO			3.3.90.30.00	6.120,00			
OUTROS SERVIÇOS DE TERCEIROS - PESSOA FÍSICA			3.3.90.36.00	1.224,00			
OUTROS SERVIÇOS DE TERCEIROS - PESSOA JURÍDICA			3.3.90.39.00	1.224,00			
DESPESAS DE EXERCÍCIOS ANTERIORES			3.3.90.92.00	612,00			
4 DESPESAS DE CAPIT					1.224,00	1.224,00	
4 INVESTIMENTOS							
EQUIPAMENTOS E MATERIAL PERMANENTE			4.4.90.52.00	1.224,00			

David Sousa Bent
Prefeito Municipal



QUADRO AUXILIAR DE DETALHAMENTO DA DESPESA

PODER 02 PODER EXECUTIVO
ORGÃO 13 FUNDO MUNICIPAL DE SAUDE
UNIDADE 24 FUNDO DE SAÚDE

Aplicacao Programada	Proj/Ativ	Finalidade	Categoria	Detalhada	TotalGrupo	Total Categ.	Total Func.
		F.R. - C.A.					
TOTAL						8.791.067,78	



QUADRO AUXILIAR DE DETALHAMENTO DA DESPESA

PODER 02 PODER EXECUTIVO
ORGÃO 15 FUNDO MUNICIPAL DE ASSISTENCIA SOCIAL
UNIDADE 25 FUNDO MUNICIPAL DE ASSISTENCIA SOCIAL

Aplicacao Programada	Proj/Ativ	Finalidade	Categoria	Detalhada	TotalGrupo	Total Categ.	Total Func.
		F.R. - C.A.					
MANUTENÇÃO DO FUNDO MUNICIPAL-FMAS	08.244.4501.2132.0000						624.858,56
3 DESPESAS CORREN					301.329,60		
1 PESSOAL E ENCARGOS SOCIAIS							
VENCIMENTOS E VANTAGENS FIXAS - PESSOAL CIVIL			3.1.90.11.00	196.800,00			
VENCIMENTOS E VANTAGENS FIXAS - PESSOAL CIVIL			3.1.90.11.00	12.240,00			
OBRIGAÇÕES PATRONAIS			3.1.90.13.00	68.544,00			
DESPESAS DE EXERCÍCIOS ANTERIORES			3.1.90.92.00	23.745,60			
3 OUTRAS DESPESAS CORRENTES					311.288,96		
OUTROS BENEFÍCIOS ASSISTENCIAIS DO SERVIDOR E DO MILIT			3.3.90.08.00	5.000,00			
DIÁRIAS - CIVIL			3.3.90.14.00	12.240,00			
DIÁRIAS - CIVIL			3.3.90.14.00	18.360,00			
MATERIAL DE CONSUMO			3.3.90.30.00	18.360,00			
MATERIAL DE CONSUMO			3.3.90.30.00	85.680,00			
PASSAGENS E DESPESAS COM LOCOMOÇÃO			3.3.90.33.00	1.224,00			
OUTROS SERVIÇOS DE TERCEIROS - PESSOA FÍSICA			3.3.90.36.00	36.720,00			
OUTROS SERVIÇOS DE TERCEIROS - PESSOA FÍSICA			3.3.90.36.00	22.032,00			
OUTROS SERVIÇOS DE TERCEIROS - PESSOA JURÍDICA			3.3.90.39.00	89.592,00			
OUTROS SERVIÇOS DE TERCEIROS - PESSOA JURÍDICA			3.3.90.39.00	12.240,00			
OBRIGAÇÕES TRIBUTÁRIAS E CONTRIBUTIVAS			3.3.90.47.00	1.272,96			
DESPESAS DE EXERCÍCIOS ANTERIORES			3.3.90.92.00	4.896,00			
DESPESAS DE EXERCÍCIOS ANTERIORES			3.3.90.92.00	1.224,00			
INDENIZAÇÕES E RESTITUIÇÕES			3.3.90.93.00	1.224,00			
INDENIZAÇÕES E RESTITUIÇÕES			3.3.90.93.00	1.224,00			
4 DESPESAS DE CAPIT					12.240,00	12.240,00	
4 INVESTIMENTOS							
EQUIPAMENTOS E MATERIAL PERMANENTE			4.4.90.52.00	6.120,00			
EQUIPAMENTOS E MATERIAL PERMANENTE			4.4.90.52.00	6.120,00			
AQUISIÇÃO DE MOBILIÁRIO, EQUIPAMENTOS E MATERIAL PERMANENTE FUNDO DE ASSISTÊNCIA SOCIAL	08.244.4513.1129.0000						24.480,00
4 DESPESAS DE CAPIT					24.480,00	24.480,00	
4 INVESTIMENTOS							
EQUIPAMENTOS E MATERIAL PERMANENTE			4.4.90.52.00	6.120,00			
EQUIPAMENTOS E MATERIAL PERMANENTE			4.4.90.52.00	18.360,00			
MANUTENÇÃO DO FIA	08.244.4513.2109.0000						43.574,40
3 DESPESAS CORREN					30.844,80	30.844,80	
3 OUTRAS DESPESAS CORRENTES							
MATERIAL DE CONSUMO			3.3.90.30.00	12.240,00			
OUTROS SERVIÇOS DE TERCEIROS - PESSOA FÍSICA			3.3.90.36.00	12.240,00			
OUTROS SERVIÇOS DE TERCEIROS - PESSOA JURÍDICA			3.3.90.39.00	6.364,80			
4 DESPESAS DE CAPIT					12.729,60	12.729,60	
4 INVESTIMENTOS							
EQUIPAMENTOS E MATERIAL PERMANENTE			4.4.90.52.00	12.729,60			
PROTEÇÃO SOCIAL ESPECIAL	08.244.4513.2111.0000						18.000,00
3 DESPESAS CORREN					13.000,00	13.000,00	



QUADRO AUXILIAR DE DETALHAMENTO DA DESPESA

PODER 02 PODER EXECUTIVO
ORGÃO 15 FUNDO MUNICIPAL DE ASSISTENCIA SOCIAL
UNIDADE 25 FUNDO MUNICIPAL DE ASSISTENCIA SOCIAL

Aplicacao Programada	Proj/Ativ	Finalidade F.R. - C.A.	Categoria	Detalhada	TotalGrupo	Total Categ.	Total Func.
PROTEÇÃO SOCIAL ESPECIAL	08.244.4513.2111.0000					13.000,00	18.000,00
3 DESPESAS CORREN							
3 OUTRAS DESPESAS CORRENTES					13.000,00		
DIÁRIAS - CIVIL			3.3.90.14.00	2.000,00			
MATERIAL DE CONSUMO			3.3.90.30.00	3.000,00			
MATERIAL DE CONSUMO			3.3.90.30.00	3.000,00			
OUTROS SERVIÇOS DE TERCEIROS - PESSOA FÍSICA			3.3.90.36.00	2.000,00			
OUTROS SERVIÇOS DE TERCEIROS - PESSOA JURÍDICA			3.3.90.39.00	3.000,00			
4 DESPESAS DE CAPIT						5.000,00	
4 INVESTIMENTOS					5.000,00		
EQUIPAMENTOS E MATERIAL PERMANENTE			4.4.90.52.00	5.000,00			
PRMOMOÇÃO DOS SERVIÇOS DE PROTEÇÃO SOCIAL ESPECIAL DE MEDIA COMPLEXIDADE	08.244.4513.2114.0000						5.500,00
3 DESPESAS CORREN						5.500,00	
3 OUTRAS DESPESAS CORRENTES					5.500,00		
MATERIAL DE CONSUMO			3.3.90.30.00	1.500,00			
OUTROS SERVIÇOS DE TERCEIROS - PESSOA FÍSICA			3.3.90.36.00	2.000,00			
OUTROS SERVIÇOS DE TERCEIROS - PESSOA JURÍDICA			3.3.90.39.00	2.000,00			
PRMOMOÇÃO DOS SERVIÇOS DE PROTEÇÃO SOCIAL ESPECIAL DE ALTA COMPLEXIDADE	08.244.4513.2116.0000						4.700,00
3 DESPESAS CORREN						4.700,00	
3 OUTRAS DESPESAS CORRENTES					4.700,00		
MATERIAL DE CONSUMO			3.3.90.30.00	1.200,00			
OUTROS SERVIÇOS DE TERCEIROS - PESSOA FÍSICA			3.3.90.36.00	1.500,00			
OUTROS SERVIÇOS DE TERCEIROS - PESSOA JURÍDICA			3.3.90.39.00	2.000,00			
SERVIÇO DE CONVIVENCIA E FORTALECIMENTO DE VINCULOS-SCFV	08.244.4513.2117.0000						7.000,00
3 DESPESAS CORREN						7.000,00	
3 OUTRAS DESPESAS CORRENTES					7.000,00		
MATERIAL DE CONSUMO			3.3.90.30.00	2.000,00			
OUTROS SERVIÇOS DE TERCEIROS - PESSOA FÍSICA			3.3.90.36.00	2.000,00			
OUTROS SERVIÇOS DE TERCEIROS - PESSOA JURÍDICA			3.3.90.39.00	3.000,00			
APRIMORAMENTO DA ORGANIZAÇÃO E GESTÃO DO SUAS	08.244.4513.2146.0000						19.584,00
3 DESPESAS CORREN						17.136,00	
3 OUTRAS DESPESAS CORRENTES					17.136,00		
DIÁRIAS - CIVIL			3.3.90.14.00	2.448,00			
MATERIAL DE CONSUMO			3.3.90.30.00	3.672,00			
OUTROS SERVIÇOS DE TERCEIROS - PESSOA FÍSICA			3.3.90.36.00	6.120,00			
OUTROS SERVIÇOS DE TERCEIROS - PESSOA JURÍDICA			3.3.90.39.00	4.896,00			
4 DESPESAS DE CAPIT						2.448,00	
4 INVESTIMENTOS					2.448,00		
EQUIPAMENTOS E MATERIAL PERMANENTE			4.4.90.52.00	2.448,00			
FORTALECIMENTO DO CONTROLE SOCIAL	08.244.4513.2147.0000						6.120,00
3 DESPESAS CORREN						4.896,00	



QUADRO AUXILIAR DE DETALHAMENTO DA DESPESA

Lei: 3, Data: 01/01/2021

PODER 02 PODER EXECUTIVO
ORGÃO 15 FUNDO MUNICIPAL DE ASSISTENCIA SOCIAL
UNIDADE 25 FUNDO MUNICIPAL DE ASSISTENCIA SOCIAL

Aplicacao Programada	Proj/Ativ	Finalidade F.R. - C.A.	Categoria	Detalhada	TotalGrupo	Total Categ.	Total Func.
FORTELECIMENTO DO CONTROLE SOCIAL	08.244.4513.2147.0000						6.120,00
3 DESPESAS CORREN					4.896,00	4.896,00	
3 OUTRAS DESPESAS CORRENTES							
DIÁRIAS - CIVIL			3.3.90.14.00	1.224,00			
MATERIAL DE CONSUMO			3.3.90.30.00	1.224,00			
OUTROS SERVIÇOS DE TERCEIROS - PESSOA FÍSICA			3.3.90.36.00	1.224,00			
OUTROS SERVIÇOS DE TERCEIROS - PESSOA JURÍDICA			3.3.90.39.00	1.224,00			
4 DESPESAS DE CAPIT						1.224,00	
4 INVESTIMENTOS					1.224,00		
EQUIPAMENTOS E MATERIAL PERMANENTE			4.4.90.52.00	1.224,00			
APRIMORAMENTO DA ORGANIZAÇÃO E GESTÃO DO PBF E CADÚNICO - IGDPBF	08.244.4513.2148.0000						36.720,00
3 DESPESAS CORREN					30.600,00	30.600,00	
3 OUTRAS DESPESAS CORRENTES							
DIÁRIAS - CIVIL			3.3.90.14.00	2.448,00			
MATERIAL DE CONSUMO			3.3.90.30.00	14.688,00			
OUTROS SERVIÇOS DE TERCEIROS - PESSOA FÍSICA			3.3.90.36.00	6.120,00			
OUTROS SERVIÇOS DE TERCEIROS - PESSOA JURÍDICA			3.3.90.39.00	6.120,00			
DESPESAS DE EXERCÍCIOS ANTERIORES			3.3.90.92.00	1.224,00			
4 DESPESAS DE CAPIT						6.120,00	
4 INVESTIMENTOS					6.120,00		
EQUIPAMENTOS E MATERIAL PERMANENTE			4.4.90.52.00	6.120,00			
APOIO AO FORTALECIMENTO DO CONSELHO MUNICIPAL DE ASSISTÊNCIA SOCIAL	08.244.4513.2149.0000						7.344,00
3 DESPESAS CORREN					6.120,00	6.120,00	
3 OUTRAS DESPESAS CORRENTES							
DIÁRIAS - CIVIL			3.3.90.14.00	1.224,00			
MATERIAL DE CONSUMO			3.3.90.30.00	2.448,00			
OUTROS SERVIÇOS DE TERCEIROS - PESSOA FÍSICA			3.3.90.36.00	1.224,00			
OUTROS SERVIÇOS DE TERCEIROS - PESSOA JURÍDICA			3.3.90.39.00	1.224,00			
4 DESPESAS DE CAPIT						1.224,00	
4 INVESTIMENTOS					1.224,00		
EQUIPAMENTOS E MATERIAL PERMANENTE			4.4.90.52.00	1.224,00			
PROMOÇÃO DOS SERVIÇOS DE PROTEÇÃO E ATENDIMENTO INTEGRAL A FAMÍLIA (PAIF)	08.244.4513.2150.0000						7.344,00
3 DESPESAS CORREN					7.344,00	7.344,00	
3 OUTRAS DESPESAS CORRENTES							
MATERIAL DE CONSUMO			3.3.90.30.00	1.224,00			
MATERIAL DE CONSUMO			3.3.90.30.00	1.224,00			
OUTROS SERVIÇOS DE TERCEIROS - PESSOA FÍSICA			3.3.90.36.00	1.224,00			
OUTROS SERVIÇOS DE TERCEIROS - PESSOA FÍSICA			3.3.90.36.00	1.224,00			
OUTROS SERVIÇOS DE TERCEIROS - PESSOA JURÍDICA			3.3.90.39.00	1.224,00			
OUTROS SERVIÇOS DE TERCEIROS - PESSOA JURÍDICA			3.3.90.39.00	1.224,00			
FAMÍLIA ACOLHEDORA	08.244.4513.2152.0000						45.600,00
3 DESPESAS CORREN					40.600,00	40.600,00	

David Sousa Bento
Prefeito Municipal



QUADRO AUXILIAR DE DETALHAMENTO DA DESPESA

PODER 02 PODER EXECUTIVO
ORGÃO 15 FUNDO MUNICIPAL DE ASSISTENCIA SOCIAL
UNIDADE 25 FUNDO MUNICIPAL DE ASSISTENCIA SOCIAL

Aplicacao Programada	Proj/Ativ	Finalidade	Categoria	Detalhada	TotalGrupo	Total Categ.	Total Func.
		F.R. - C.A.					
FAMÍLIA ACOLHEDORA	08.244.4513.2152.0000						45.600,00
3	DESPEAS CORREN				40.600,00		
3	OUTRAS DESPESAS CORRENTES						
	DIÁRIAS - CIVIL		3.3.90.14.00	24.480,00			
	MATERIAL DE CONSUMO		3.3.90.30.00	6.120,00			
	OUTROS SERVIÇOS DE TERCEIROS - PESSOA FÍSICA		3.3.90.36.00	5.000,00			
	OUTROS SERVIÇOS DE TERCEIROS - PESSOA JURÍDICA		3.3.90.39.00	5.000,00		5.000,00	
4	DESPEAS DE CAPIT				5.000,00		
4	INVESTIMENTOS						
	EQUIPAMENTOS E MATERIAL PERMANENTE		4.4.90.52.00	5.000,00			
SERVIÇOS DE PROTEÇÃO SOCIAL BÁSICA NO DOMICÍLIO PARA PESSOAS COM DEFICIENCIA E IDOSAS	08.244.4513.2153.0000						82.008,00
3	DESPEAS CORREN						
1	PESSOAL E ENCARGOS SOCIAIS				18.360,00		
	VENCIMENTOS E VANTAGENS FIXAS - PESSOAL CIVIL		3.1.90.11.00	18.360,00			
3	OUTRAS DESPESAS CORRENTES				57.528,00		
	MATERIAL DE CONSUMO		3.3.90.30.00	6.120,00			
	MATERIAL DE CONSUMO		3.3.90.30.00	12.240,00			
	OUTROS SERVIÇOS DE TERCEIROS - PESSOA FÍSICA		3.3.90.36.00	6.120,00			
	OUTROS SERVIÇOS DE TERCEIROS - PESSOA FÍSICA		3.3.90.36.00	12.240,00			
	OUTROS SERVIÇOS DE TERCEIROS - PESSOA JURÍDICA		3.3.90.39.00	6.120,00			
	OUTROS SERVIÇOS DE TERCEIROS - PESSOA JURÍDICA		3.3.90.39.00	12.240,00			
	DESPEAS DE EXERCÍCIOS ANTERIORES		3.3.90.92.00	1.224,00			
	DESPEAS DE EXERCÍCIOS ANTERIORES		3.3.90.92.00	1.224,00			
4	DESPEAS DE CAPIT					6.120,00	
4	INVESTIMENTOS						
	EQUIPAMENTOS E MATERIAL PERMANENTE		4.4.90.52.00	3.672,00			
	EQUIPAMENTOS E MATERIAL PERMANENTE		4.4.90.52.00	2.448,00			
MANUTENÇÃO DOS BENEFÍCIOS EVENTUAIS	08.244.4513.2154.0000						55.000,00
3	DESPEAS CORREN						
3	OUTRAS DESPESAS CORRENTES				55.000,00		
	OUTROS BENEFÍCIOS ASSISTENCIAIS DO SERVIDOR E DO MILIT		3.3.90.08.00	10.000,00			
	MATERIAL, BEM OU SERVIÇO PARA DISTRIBUIÇÃO GRATUITA		3.3.90.32.00	20.000,00			
	OUTROS AUXÍLIOS FINANCEIROS A PESSOA FÍSICA		3.3.90.48.00	25.000,00			
EQUIPE VOLANTE	08.244.4513.2176.0000						60.000,00
3	DESPEAS CORREN						
1	PESSOAL E ENCARGOS SOCIAIS				12.000,00		
	VENCIMENTOS E VANTAGENS FIXAS - PESSOAL CIVIL		3.1.90.11.00	12.000,00			
3	OUTRAS DESPESAS CORRENTES				36.000,00		
	DIÁRIAS - CIVIL		3.3.90.14.00	3.600,00			
	MATERIAL DE CONSUMO		3.3.90.30.00	12.000,00			
	OUTROS SERVIÇOS DE TERCEIROS - PESSOA FÍSICA		3.3.90.36.00	6.000,00			
	OUTROS SERVIÇOS DE TERCEIROS - PESSOA JURÍDICA		3.3.90.39.00	14.400,00			
4	DESPEAS DE CAPIT					12.000,00	
4	INVESTIMENTOS						
	EQUIPAMENTOS E MATERIAL PERMANENTE		4.4.90.52.00	12.000,00			



QUADRO AUXILIAR DE DETALHAMENTO DA DESPESA

PODER 02 PODER EXECUTIVO
ORGÃO 15 FUNDO MUNICIPAL DE ASSISTENCIA SOCIAL
UNIDADE 25 FUNDO MUNICIPAL DE ASSISTENCIA SOCIAL

Aplicacao Programada	Proj/Ativ	Finalidade	Categoria	Detalhada	TotalGrupo	Total Categ.	Total Func.
		F.R. - C.A.					60.000,00
EQUIPE VOLANTE	08.244.4513.2176.0000						14.000,00
GUARDA SUBSIDIADA	08.244.4513.2182.0000					14.000,00	
3 DESPESAS CORREN					14.000,00		
3 OUTRAS DESPESAS CORRENTES							
DIÁRIAS - CIVIL			3.3.90.14.00	2.000,00			
MATERIAL DE CONSUMO			3.3.90.30.00	2.000,00			
OUTROS SERVIÇOS DE TERCEIROS - PESSOA FÍSICA			3.3.90.36.00	5.000,00			
OUTROS SERVIÇOS DE TERCEIROS - PESSOA JURÍDICA			3.3.90.39.00	5.000,00			
TOTAL							1.061.832,96



QUADRO AUXILIAR DE DETALHAMENTO DA DESPESA

PODER 02 PODER EXECUTIVO
ORGÃO 16 SECRETARIA MUNICIPAL DE EDUCACAO
UNIDADE 00 SECRETARIA MUNICIPAL DE EDUCACAO

Aplicacao Programada	Proj/Ativ	Finalidade F.R. - C.A.	Categoria	Detalhada	TotalGrupo	Total Categ.	Total Func.
MANNUTENÇÃO DA BIBLIOTECA MUNICIPAL	12.361.4526.2060.0000					7.200,00	7.200,00
3 DESPESAS CORREN							
3 OUTRAS DESPESAS CORRENTES							
MATERIAL DE CONSUMO			3.3.90.30.00	2.400,00			
OUTROS SERVIÇOS DE TERCEIROS - PESSOA FÍSICA			3.3.90.36.00	2.400,00			
OUTROS SERVIÇOS DE TERCEIROS - PESSOA JURÍDICA			3.3.90.39.00	2.400,00			
MANUTENÇÃO DA REDE DE ENSINO	12.361.4526.2118.0000					113.826,00	113.826,00
3 DESPESAS CORREN							
3 OUTRAS DESPESAS CORRENTES							
MATERIAL DE CONSUMO			3.3.90.30.00	48.000,00			
MATERIAL DE CONSUMO			3.3.90.30.00	48.000,00			
OUTROS SERVIÇOS DE TERCEIROS - PESSOA FÍSICA			3.3.90.36.00	6.000,00			
OUTROS SERVIÇOS DE TERCEIROS - PESSOA JURÍDICA			3.3.90.39.00	11.826,00			
INCLUSÃO SOCIAL NAS ESCOLAS PÚBLICAS	12.361.4526.2172.0000					18.000,00	18.000,00
3 DESPESAS CORREN							
3 OUTRAS DESPESAS CORRENTES							
MATERIAL DE CONSUMO			3.3.90.30.00	18.000,00			
INCLUSÃO SOCIAL NAS ESCOLAS PÚBLICAS	12.367.4526.2172.0000					18.000,00	138.000,00
3 DESPESAS CORREN							
3 OUTRAS DESPESAS CORRENTES							
OUTROS SERVIÇOS DE TERCEIROS - PESSOA JURÍDICA			3.3.90.39.00	18.000,00			
4 DESPESAS DE CAPIT							
4 INVESTIMENTOS							
OBRAS E INSTALAÇÕES			4.4.90.51.00	60.000,00			
EQUIPAMENTOS E MATERIAL PERMANENTE			4.4.90.52.00	60.000,00			
TOTAL							277.026,00

David Sousa Bento
Prefeito Municipal



PREFEITURA MUNICIPAL DE FILADELFIA
PRACA DA BANDEIRA, 101 - CNPJ:00766709/0001-00

Orçamento Programa - Exercício de 2023

Page 33

Lei: 3, Data: 01/01/2021

QUADRO AUXILIAR DE DETALHAMENTO DA DESPESA

PODER 02 PODER EXECUTIVO
ORGÃO 16 SECRETARIA MUNICIPAL DE EDUCACAO
UNIDADE 40 SECRETARIA MUNICIPAL DE EDUCAÇÃO

Aplicacao Programada	Proj/Ativ	Finalidade	Categoria	Detalhada	TotalGrupo	Total Categ.	Total Func.
		F.R. - C.A.					
MANUTENÇÃO DA SECRETARIA MUNICIPAL DE EDUCAÇÃO	12.122.4501.2144.0000					1.837.410,00	
3	DESPESAS CORREN				1.090.182,00	1.825.170,00	
1	PESSOAL E ENCARGOS SOCIAIS						
	VENCIMENTOS E VANTAGENS FIXAS - PESSOAL CIVIL		3.1.90.11.00	613.758,00			
	VENCIMENTOS E VANTAGENS FIXAS - PESSOAL CIVIL		3.1.90.11.00	320.976,00			
	OBRIGAÇÕES PATRONAIS		3.1.90.13.00	12.240,00			
	OBRIGAÇÕES PATRONAIS		3.1.90.13.00	110.160,00			
	DESPESAS DE EXERCÍCIOS ANTERIORES		3.1.90.92.00	20.808,00			
	DESPESAS DE EXERCÍCIOS ANTERIORES		3.1.90.92.00	12.240,00			
3	OUTRAS DESPESAS CORRENTES				734.988,00		
	DIÁRIAS - CIVIL		3.3.90.14.00	14.688,00			
	DIÁRIAS - CIVIL		3.3.90.14.00	2.448,00			
	MATERIAL DE CONSUMO		3.3.90.30.00	612,00			
	MATERIAL DE CONSUMO		3.3.90.30.00	110.880,00			
	MATERIAL DE CONSUMO		3.3.90.30.00	183.600,00			
	MATERIAL DE CONSUMO		3.3.90.30.00	48.960,00			
	PASSAGENS E DESPESAS COM LOCOMOÇÃO		3.3.90.33.00	1.224,00			
	SERVIÇOS DE CONSULTORIA		3.3.90.35.00	3.672,00			
	OUTROS SERVIÇOS DE TERCEIROS - PESSOA FÍSICA		3.3.90.36.00	36.720,00			
	OUTROS SERVIÇOS DE TERCEIROS - PESSOA FÍSICA		3.3.90.36.00	48.960,00			
	OUTROS SERVIÇOS DE TERCEIROS - PESSOA FÍSICA		3.3.90.36.00	6.120,00			
	OUTROS SERVIÇOS DE TERCEIROS - PESSOA JURÍDICA		3.3.90.39.00	73.920,00			
	OUTROS SERVIÇOS DE TERCEIROS - PESSOA JURÍDICA		3.3.90.39.00	61.200,00			
	OUTROS SERVIÇOS DE TERCEIROS - PESSOA JURÍDICA		3.3.90.39.00	48.960,00			
	OUTROS SERVIÇOS DE TERCEIROS - PESSOA JURÍDICA		3.3.90.39.00	73.440,00			
	OBRIGAÇÕES TRIBUTÁRIAS E CONTRIBUTIVAS		3.3.90.47.00	1.224,00			
	SENTENÇAS JUDICIAIS		3.3.90.91.00	1.224,00			
	SENTENÇAS JUDICIAIS		3.3.90.91.00	11.016,00			
	DESPESAS DE EXERCÍCIOS ANTERIORES		3.3.90.92.00	1.224,00			
	DESPESAS DE EXERCÍCIOS ANTERIORES		3.3.90.92.00	1.224,00			
	INDENIZAÇÕES E RESTITUIÇÕES		3.3.90.93.00	1.224,00			
	INDENIZAÇÕES E RESTITUIÇÕES		3.3.90.93.00	1.224,00			
	INDENIZAÇÕES E RESTITUIÇÕES		3.3.90.93.00	1.224,00			
4	DESPESAS DE CAPIT				12.240,00	12.240,00	
4	INVESTIMENTOS						
	EQUIPAMENTOS E MATERIAL PERMANENTE		4.4.90.52.00	2.448,00			
	EQUIPAMENTOS E MATERIAL PERMANENTE		4.4.90.52.00	6.120,00			
	EQUIPAMENTOS E MATERIAL PERMANENTE		4.4.90.52.00	3.672,00			
MANUTENÇÃO DO PROG. ALIMENTAÇÃO ESCOLAR	12.306.4519.2053.0000					197.172,00	197.172,00
3	DESPESAS CORREN				197.172,00		
3	OUTRAS DESPESAS CORRENTES						
	MATERIAL DE CONSUMO		3.3.90.30.00	86.400,00			
	MATERIAL DE CONSUMO		3.3.90.30.00	110.160,00			
	OUTROS SERVIÇOS DE TERCEIROS - PESSOA JURÍDICA		3.3.90.39.00	612,00			
CONSTRUÇÃO E REVITALIZAÇÃO DE UNIDADE DE ENSINO	12.361.4520.1134.0000					183.600,00	183.600,00
4	DESPESAS DE CAPIT					183.600,00	

David Sousa Bento
Prefeito Municipal



QUADRO AUXILIAR DE DETALHAMENTO DA DESPESA

PODER 02 PODER EXECUTIVO
ORGÃO 16 SECRETARIA MUNICIPAL DE EDUCACAO
UNIDADE 40 SECRETARIA MUNICIPAL DE EDUCAÇÃO

Aplicacao Programada	Proj/Ativ	Finalidade	Categoria	Detalhada	TotalGrupo	Total Categ.	Total Func.
		F.R. - C.A.					
CONSTRUÇÃO E REVITALIZAÇÃO DE UNIDADE DE ENSINO	12.361.4520.1134.0000					183.600,00	183.600,00
4 DESPESAS DE CAPIT					183.600,00		
4 INVESTIMENTOS							
OBRAS E INSTALAÇÕES			4.4.90.51.00	12.240,00			
OBRAS E INSTALAÇÕES			4.4.90.51.00	24.480,00			
OBRAS E INSTALAÇÕES			4.4.90.51.00	122.400,00			
OBRAS E INSTALAÇÕES			4.4.90.51.00	24.480,00			
GESTÃO DA QUOTA SALÁRIO EDUCAÇÃO/ Q.S.E.	12.361.4523.2138.0000					148.104,00	160.344,00
3 DESPESAS CORREN					148.104,00		
3 OUTRAS DESPESAS CORRENTES							
DIÁRIAS - CIVIL			3.3.90.14.00	6.120,00			
MATERIAL DE CONSUMO			3.3.90.30.00	134.640,00			
OUTROS SERVIÇOS DE TERCEIROS - PESSOA FÍSICA			3.3.90.36.00	1.224,00			
OUTROS SERVIÇOS DE TERCEIROS - PESSOA JURÍDICA			3.3.90.39.00	6.120,00			
4 DESPESAS DE CAPIT					12.240,00		
4 INVESTIMENTOS							
EQUIPAMENTOS E MATERIAL PERMANENTE			4.4.90.52.00	12.240,00			
AQUISIÇÃO DE VEICULO PARA O TRANSPORTE E	12.361.4524.1024.0000					208.800,00	208.800,00
4 DESPESAS DE CAPIT					208.800,00		
4 INVESTIMENTOS							
EQUIPAMENTOS E MATERIAL PERMANENTE			4.4.90.52.00	208.800,00			
MANUTENÇÃO DO TRANSPORTE ESCOLAR	12.361.4524.2056.0000					1.270.008,00	1.270.008,00
3 DESPESAS CORREN					1.270.008,00		
3 OUTRAS DESPESAS CORRENTES							
MATERIAL DE CONSUMO			3.3.90.30.00	36.720,00			
MATERIAL DE CONSUMO			3.3.90.30.00	183.600,00			
MATERIAL DE CONSUMO			3.3.90.30.00				
OUTROS SERVIÇOS DE TERCEIROS - PESSOA FÍSICA			3.3.90.36.00	3.672,00			
OUTROS SERVIÇOS DE TERCEIROS - PESSOA FÍSICA			3.3.90.36.00	2.448,00			
OUTROS SERVIÇOS DE TERCEIROS - PESSOA JURÍDICA			3.3.90.39.00	576.000,00			
OUTROS SERVIÇOS DE TERCEIROS - PESSOA JURÍDICA			3.3.90.39.00	159.120,00			
OUTROS SERVIÇOS DE TERCEIROS - PESSOA JURÍDICA			3.3.90.39.00				
OUTROS SERVIÇOS DE TERCEIROS - PESSOA JURÍDICA			3.3.90.39.00	61.200,00			
OUTROS SERVIÇOS DE TERCEIROS - PESSOA JURÍDICA			3.3.90.39.00	183.600,00			
OUTROS SERVIÇOS DE TERCEIROS - PESSOA JURÍDICA			3.3.90.39.00				
OUTROS SERVIÇOS DE TERCEIROS - PESSOA JURÍDICA			3.3.90.39.00				
DESPESAS DE EXERCÍCIOS ANTERIORES			3.3.90.92.00	18.360,00			
DESPESAS DE EXERCÍCIOS ANTERIORES			3.3.90.92.00	2.448,00			
DESPESAS DE EXERCÍCIOS ANTERIORES			3.3.90.92.00	12.240,00			
DESPESAS DE EXERCÍCIOS ANTERIORES			3.3.90.92.00	30.600,00			
GESTÃO E MANUTENÇÃO DO FUNDEB 70%	12.361.4526.2120.0000					6.526.360,00	6.526.360,00
3 DESPESAS CORREN							

David Sousa Bento
Prefeito Municipal



PREFEITURA MUNICIPAL DE FILADELFIA
PRACA DA BANDEIRA, 101 - CNPJ:00766709/0001-00

Orçamento Programa - Exercício de 2023

QUADRO AUXILIAR DE DETALHAMENTO DA DESPESA

PODER 02 PODER EXECUTIVO
ORGÃO 16 SECRETARIA MUNICIPAL DE EDUCAÇÃO
UNIDADE 40 SECRETARIA MUNICIPAL DE EDUCAÇÃO

Aplicacao Programada	Proj/Ativ	Finalidade	Categoria	Detalhada	TotalGrupo	Total Categ.	Total Func.
		F.R. - C.A.					
GESTÃO E MANUTENÇÃO DO FUNDEB 70%	12.361.4526.2120.0000					6.526.360,00	6.526.360,00
3	DESPEAS CORREN				6.526.360,00		
1	PESSOAL E ENCARGOS SOCIAIS		3.1.90.11.00	979.200,00			
	VENCIMENTOS E VANTAGENS FIXAS - PESSOAL CIVIL		3.1.90.11.00	4.794.400,00			
	VENCIMENTOS E VANTAGENS FIXAS - PESSOAL CIVIL		3.1.90.13.00	489.600,00			
	OBRIGAÇÕES PATRONAIS		3.1.90.13.00	195.840,00			
	OBRIGAÇÕES PATRONAIS		3.1.90.91.00	12.240,00			
	SENTENÇAS JUDICIAIS		3.1.90.92.00	30.600,00			
	DESPESAS DE EXERCÍCIOS ANTERIORES		3.1.90.92.00	24.480,00			
	DESPESAS DE EXERCÍCIOS ANTERIORES						
GESTÃO E MANUTENÇÃO DO FUNDEB 30%	12.361.4526.2121.0000					541.008,00	559.368,00
3	DESPEAS CORREN				541.008,00		
3	OUTRAS DESPEAS CORRENTES		3.3.90.14.00	36.720,00			
	DIÁRIAS - CIVIL		3.3.90.36.00	183.600,00			
	OUTROS SERVIÇOS DE TERCEIROS - PESSOA FÍSICA		3.3.90.39.00	306.000,00			
	OUTROS SERVIÇOS DE TERCEIROS - PESSOA JURÍDICA		3.3.90.47.00	2.448,00			
	OBRIGAÇÕES TRIBUTÁRIAS E CONTRIBUTIVAS		3.3.90.92.00	12.240,00			
	DESPESAS DE EXERCÍCIOS ANTERIORES						18.360,00
4	DESPEAS DE CAPIT				18.360,00		
4	INVESTIMENTOS		4.4.90.52.00	18.360,00			
	EQUIPAMENTOS E MATERIAL PERMANENTE						
AQUISIÇÃO DE MOBILIÁRIO, EQUIPAMENTOS, MATERIAL PERMANENTE E VEÍCULOS P/ EDUCAÇÃO	12.361.4529.1135.0000					159.120,00	159.120,00
4	DESPEAS DE CAPIT				159.120,00		
4	INVESTIMENTOS		4.4.90.52.00	12.240,00			
	EQUIPAMENTOS E MATERIAL PERMANENTE		4.4.90.52.00	36.720,00			
	EQUIPAMENTOS E MATERIAL PERMANENTE		4.4.90.52.00	24.480,00			
	EQUIPAMENTOS E MATERIAL PERMANENTE		4.4.90.52.00	85.680,00			
MANUTENÇÃO DO FUNDEB 30% ENSINO INFANTIL	12.365.4526.2047.0000					115.056,00	121.176,00
3	DESPEAS CORREN				1.224,00		
1	PESSOAL E ENCARGOS SOCIAIS		3.1.90.92.00	1.224,00			
	DESPESAS DE EXERCÍCIOS ANTERIORES				113.832,00		
3	OUTRAS DESPEAS CORRENTES		3.3.90.14.00	3.672,00			
	DIÁRIAS - CIVIL		3.3.90.30.00	61.200,00			
	MATERIAL DE CONSUMO		3.3.90.36.00	12.240,00			
	OUTROS SERVIÇOS DE TERCEIROS - PESSOA FÍSICA		3.3.90.39.00	36.720,00			
	OUTROS SERVIÇOS DE TERCEIROS - PESSOA JURÍDICA						6.120,00
4	DESPEAS DE CAPIT				6.120,00		
4	INVESTIMENTOS		4.4.90.52.00	6.120,00			
	EQUIPAMENTOS E MATERIAL PERMANENTE						
MANUTENÇÃO DO FUNDEB 30% - ENSINO INFANT	12.365.4526.2048.0000					110.160,00	110.160,00
3	DESPEAS CORREN				110.160,00		
1	PESSOAL E ENCARGOS SOCIAIS		3.1.90.11.00	97.920,00			
	VENCIMENTOS E VANTAGENS FIXAS - PESSOAL CIVIL		3.1.90.13.00	12.240,00			
	OBRIGAÇÕES PATRONAIS						

[Handwritten Signature]
David Sousa Bento
Prefeito Municipal



PREFEITURA MUNICIPAL DE FILADELFIA
PRACA DA BANDEIRA, 101 - CNPJ:00766709/0001-00

Orçamento Programa - Exercício de 2023

Page 36

Lei: 3, Data: 01/01/2021

QUADRO AUXILIAR DE DETALHAMENTO DA DESPESA

PODER 02 PODER EXECUTIVO
ORGÃO 16 SECRETARIA MUNICIPAL DE EDUCACAO
UNIDADE 40 SECRETARIA MUNICIPAL DE EDUCACÃO

Aplicacao Programada	Proj/Ativ	Finalidade	Categoria	Detalhada	TotalGrupo	Total Categ.	Total Func.
		F.R. - C.A.					
MANUTENÇÃO DO FUNDEB 30% - ENSINO INFANT	12.365.4526.2048.0000						110.160,00
GESTÃO E MANUTENÇÃO DO FUNDEB 70%	12.365.4526.2120.0000					12.240,00	12.240,00
3 DESPESAS CORREN					12.240,00		
1 PESSOAL E ENCARGOS SOCIAIS			3.1.90.13.00	12.240,00			
OBRIGAÇÕES PATRONAIS							
CONSTRUÇÃO, AMPLIAÇÃO E REVITALIZAÇÃO DE ESPAÇOS ESPORTIVOS	27.812.4521.1124.0000						146.880,00
4 DESPESAS DE CAPIT					146.880,00		
4 INVESTIMENTOS			4.4.90.51.00	6.120,00			
OBRAS E INSTALAÇÕES			4.4.90.51.00	140.760,00			
OBRAS E INSTALAÇÕES							
TOTAL							11.492.636,00

David Sousa Bent
Prefeito Municipal



PREFEITURA MUNICIPAL DE FILADELFIA
PRACA DA BANDEIRA, 101 - CNPJ:00766709/0001-00

Orçamento Programa - Exercício de 2023

TABELA EXPLICATIVA - EVOLUÇÃO DA DESPESA
(Inc. III, Art. 22)

Page 1

Lei: 3, Data: 01/01/2021

Codigo	Discriminação	DESPESA		
		Realizada 2021	Fixada 2022	Prevista 2023
DESPESAS CORRENTES				
3 1	PESSOAL E ENCARGOS SOCIAIS	12.494.800,00		
3 3	OUTRAS DESPESAS CORRENTES	9.497.996,00		
	Sub Total	21.992.796,00	0,00	0,00
DESPESAS DE CAPITAL				
4 4	INVESTIMENTOS	12.153.600,00		
4 6	AMORTIZAÇÃO/REFINANCIAMENTO DA DÍVIDA	610.000,00		
	Sub Total	12.763.600,00	0,00	0,00
RESERVA DE CONTINGÊNCIA				
9 9	RESERVA DE CONTINGÊNCIA	52.000,00		
	Sub Total	52.000,00	0,00	0,00
	TOTAL	34.808.396,00	0,00	0,00



PREFEITURA MUNICIPAL DE FILADELFIA
PRACA DA BANDEIRA, 101 - CNPJ:00766709/0001-00

Orçamento Programa - Exercício de 2023

TABELA EXPLICATIVA - EVOLUÇÃO DA RECEITA
(Inc. III, Art.22º)

Codigo	Discriminação	Receita Arrecadada			Receita Prevista	
		2019	2020	2021	2022	2023
1000.00.0.0	RECEITAS CORRENTES	0,00	0,00	0,00	0,00	0,00
	Sub Total					
2000.00.0.0	RECEITAS DE CAPITAL	0,00	0,00	0,00	0,00	0,00
	Sub Total					
7000.00.0.0	RECEITAS CORRENTES (INTRA)	0,00	0,00	0,00	0,00	0,00
	Sub Total					
8000.00.0.0	RECEITAS DE CAPITAL (INTRA)	0,00	0,00	0,00	0,00	0,00
	Sub Total					
9000.00.0.0	(R) DEDUÇÕES DA RECEITA	0,00	0,00	0,00	0,00	0,00
	Sub Total					
TOTAL		0,00	0,00	0,00	0,00	0,00

David Sousa Bento
Prefeito Municipal



PREFEITURA MUNICIPAL DE FILADELFIA
PRACA DA BANDEIRA, 101 - CNPJ:00766709/0001-00



Orçamento Programa - Exercício de 2023

Page 1

FICHAS DA DESPESA

Entidade	Discriminação da Entidade	Vinc	Fte Recurso	Total Orcado
Ficha C/Loc	Func/Prog Catgo Discriminação			
1	CAMARA MUNICIPAL DE FILADELFIA			
01	PODER LEGISLATIVO			
01 01	CAMARA MUNICIPAL DE FILADELFIA			
01 01 01	CAMARA MUNICIPAL			
01 01 01	LEGISLATIVA			
01 031	AÇÃO LEGISLATIVA			
01 031 0001	AÇÃO LEGISLATIVA			
01 031 0001 1001 0000	CONSTRUÇÃO E AMPLIAÇÃO CAMARA MUNICIPAL		1.500.0000-000 000	85.459,20
001 01 031 0001 1125 0000	OBRAS E INSTALAÇÕES			
002 01 031 0001 1125 0000	AQUISIÇÃO DE IMÓVEL		1.500.0000-000 000	25.459,20
002 01 031 0001 2001 0000	AQUISIÇÃO DE IMÓVEIS			
003 01 031 0001 2001 0000	CONTRIBUIÇÃO PARA UVV		1.500.0000-000 000	14.688,00
003 01 031 0001 2002 0000	CONTRIBUIÇÕES			
004 01 031 0001 2002 0000	MANUTENÇÃO PODER LEGISLATIVO MUNICIPAL		1.500.0000-000 000	8.910,72
004 01 031 0001 2002 0000	CONTRATAÇÃO POR TEMPO DETERMINADO		1.500.0000-000 000	578.653,48
005 01 031 0001 2002 0000	VENCIMENTOS E VANTAGENS FIXAS - PESSOAL CIVIL		1.500.0000-000 000	91.296,00
006 01 031 0001 2002 0000	OBRIGAÇÕES PATRONAIS		1.500.0000-000 000	1.272,96
007 01 031 0001 2002 0000	SENTENÇAS JUDICIAIS		1.500.0000-000 000	1.272,96
008 01 031 0001 2002 0000	DESPESAS DE EXERCÍCIOS ANTERIORES		1.500.0000-000 000	49.493,66
009 01 031 0001 2002 0000	DIÁRIAS - CIVIL		1.500.0000-000 000	31.824,00
010 01 031 0001 2002 0000	MATERIAL DE CONSUMO		1.500.0000-000 000	2.545,92
011 01 031 0001 2002 0000	PASSAGENS E DESPESAS COM LOCOMOÇÃO		1.500.0000-000 000	6.364,80
012 01 031 0001 2002 0000	SERVIÇOS DE CONSULTORIA		1.500.0000-000 000	44.622,78
013 01 031 0001 2002 0000	OUTROS SERVIÇOS DE TERCEIROS - PESSOA FÍSICA		1.500.0000-000 000	177.600,00
014 01 031 0001 2002 0000	OUTROS SERVIÇOS DE TERCEIROS - PESSOA JURÍDICA		1.500.0000-000 000	1.272,96
015 01 031 0001 2002 0000	SENTENÇAS JUDICIAIS		1.500.0000-000 000	1.272,96
016 01 031 0001 2002 0000	DESPESAS DE EXERCÍCIOS ANTERIORES		1.500.0000-000 000	4.896,00
017 01 031 0001 2002 0000	INDENIZAÇÕES E RESTITUIÇÕES		1.500.0000-000 000	19.094,40
018 01 031 0001 2002 0000	EQUIPAMENTOS E MATERIAL PERMANENTE			

David Sousa Bento
Prefeito Municipal



PREFEITURA MUNICIPAL DE FILADELFIA
PRACA DA BANDEIRA, 101 - CNPJ:00766709/0001-00



Orçamento Programa - Exercício de 2023

Page 2

FICHAS DA DESPESA

Entidade	Discriminação da Entidade	Vinc	Fte Recurso	Total Orcado
Ficha CLoc	Func/Prog Catgo Discriminação			
10	PREFEITURA MUNICIPAL DE FILADELFIA			
02	PODER EXECUTIVO			
02 10	PREFEITURA MUNICIPAL DE FILADELFIA			
02 10 02	GABINETE DO PREFEITO			
04	ADMINISTRAÇÃO			
04 122	ADMINISTRAÇÃO GERAL			
04 122 4500	APOIO ADMINISTRATIVO GABINETE PREFEITO			
04 122 4500 2004 0000	MANUTENÇÃO DO GABINETE DO PREFEITO	1.500.0000-000 000		379.440,00
019	3.1.90.11.00	VENCIMENTOS E VANTAGENS FIXAS - PESSOAL CIVIL	1.500.0000-000 000	1.224,00
020	3.1.90.13.00	OBRIGAÇÕES PATRONAIS	1.500.0000-000 000	34.272,00
021	3.1.90.92.00	DESPESAS DE EXERCÍCIOS ANTERIORES	1.500.0000-000 000	24.480,00
022	3.3.90.14.00	DIÁRIAS - CIVIL	1.500.0000-000 000	130.968,00
023	3.3.90.14.00	DIÁRIAS - CIVIL	1.500.0000-000 000	18.360,00
024	3.3.90.30.00	MATERIAL DE CONSUMO	1.500.0000-000 000	3.672,00
025	3.3.90.30.00	MATERIAL DE CONSUMO	1.500.0000-000 000	12.240,00
026	3.3.90.33.00	PASSAGENS E DESPESAS COM LOCOMOÇÃO	1.500.0000-000 000	24.480,00
027	3.3.90.33.00	PASSAGENS E DESPESAS COM LOCOMOÇÃO	1.500.0000-000 000	4.896,00
028	3.3.90.36.00	OUTROS SERVIÇOS DE TERCEIROS - PESSOA FÍSICA	1.709.0000-000 000	1.224,00
029	3.3.90.36.00	OUTROS SERVIÇOS DE TERCEIROS - PESSOA FÍSICA	1.500.0000-000 000	2.448,00
030	3.3.90.39.00	OUTROS SERVIÇOS DE TERCEIROS - PESSOA JURÍDICA	1.500.0000-000 000	19.584,00
031	3.3.90.39.00	OUTROS SERVIÇOS DE TERCEIROS - PESSOA JURÍDICA	1.500.0000-000 000	636,48
032	3.3.90.47.00	OBRIGAÇÕES TRIBUTÁRIAS E CONTRIBUTIVAS	1.500.0000-000 000	1.272,96
033	3.3.90.92.00	DESPESAS DE EXERCÍCIOS ANTERIORES	1.500.0000-000 000	1.224,00
034	3.3.90.93.00	INDENIZAÇÕES E RESTITUIÇÕES	1.500.0000-000 000	17.136,00
035	3.3.90.93.00	INDENIZAÇÕES E RESTITUIÇÕES	1.500.0000-000 000	3.182,40
036	4.4.90.52.00	EQUIPAMENTOS E MATERIAL PERMANENTE		
02 10 04	SECRETARIA DE ADMINISTRAÇÃO, GESTÃO E PLANEJAMENTO			
04	ADMINISTRAÇÃO			
04 122	ADMINISTRAÇÃO GERAL			
04 122 4501	GESTÃO ADMINISTRATIVAS			
04 122 4501 2010 0000	MANUTENÇÃO DA SEC. DE ADMINISTRAÇÃO	1.500.0000-000 000		1.468.800,00
037	3.1.90.11.00	VENCIMENTOS E VANTAGENS FIXAS - PESSOAL CIVIL	1.500.0000-000 000	82.488,00
038	3.1.90.92.00	DESPESAS DE EXERCÍCIOS ANTERIORES	1.500.0000-000 000	20.000,00
039	3.3.90.04.00	CONTRATAÇÃO POR TEMPO DETERMINADO	1.500.0000-000 000	73.440,00
040	3.3.90.14.00	DIÁRIAS - CIVIL	1.500.0000-000 000	1.958,40
041	3.3.90.14.00	DIÁRIAS - CIVIL	1.500.0000-000 000	85.680,00
042	3.3.90.30.00	MATERIAL DE CONSUMO	1.500.0000-000 000	30.600,00
043	3.3.90.30.00	MATERIAL DE CONSUMO	1.500.0000-000 000	5.000,00
045	3.3.90.32.00	MATERIAL, BEM OU SERVIÇO PARA DISTRIBUIÇÃO GRATI	1.500.0000-000 000	1.224,00
046	3.3.90.33.00	PASSAGENS E DESPESAS COM LOCOMOÇÃO	1.500.0000-000 000	10.000,00
047	3.3.90.35.00	SERVIÇOS DE CONSULTORIA	1.500.0000-000 000	12.240,00
048	3.3.90.36.00	OUTROS SERVIÇOS DE TERCEIROS - PESSOA FÍSICA	1.500.0000-000 000	73.440,00
049	3.3.90.36.00	OUTROS SERVIÇOS DE TERCEIROS - PESSOA FÍSICA	1.500.0000-000 000	416.160,00
051	3.3.90.39.00	OUTROS SERVIÇOS DE TERCEIROS - PESSOA JURÍDICA	1.500.0000-000 000	36.720,00
052	3.3.90.39.00	OUTROS SERVIÇOS DE TERCEIROS - PESSOA JURÍDICA	1.500.0000-000 000	1.909,44
055	3.3.90.47.00	OBRIGAÇÕES TRIBUTÁRIAS E CONTRIBUTIVAS	1.500.0000-000 000	2.545,92
056	3.3.90.92.00	DESPESAS DE EXERCÍCIOS ANTERIORES	1.500.0000-000 000	1.272,96
057	3.3.90.92.00	DESPESAS DE EXERCÍCIOS ANTERIORES	1.500.0000-000 000	1.224,00
058	3.3.90.93.00	INDENIZAÇÕES E RESTITUIÇÕES	1.500.0000-000 000	12.240,00
059	3.3.90.93.00	INDENIZAÇÕES E RESTITUIÇÕES	1.700.0000-000 000	1.224,00
060	3.3.90.93.00	INDENIZAÇÕES E RESTITUIÇÕES	1.701.0000-000 000	1.224,00
061	3.3.90.93.00	INDENIZAÇÕES E RESTITUIÇÕES	1.500.0000-000 000	61.200,00
062	4.4.50.41.00	CONTRIBUIÇÕES	1.500.0000-000 000	2.448,00
063	4.4.90.52.00	EQUIPAMENTOS E MATERIAL PERMANENTE	1.500.0000-000 000	6.120,00
064	4.4.90.52.00	EQUIPAMENTOS E MATERIAL PERMANENTE		
04 122 4501 2081 0000	MANUTENÇÃO DO CONSELHO TUTELAR	1.500.0000-000 000		73.440,00
065	3.1.90.11.00	VENCIMENTOS E VANTAGENS FIXAS - PESSOAL CIVIL	1.500.0000-000 000	5.875,20
066	3.1.90.92.00	DESPESAS DE EXERCÍCIOS ANTERIORES	1.500.0000-000 000	7.344,00
067	3.3.90.14.00	DIÁRIAS - CIVIL	1.500.0000-000 000	50.000,00
068	3.3.90.30.00	MATERIAL DE CONSUMO	1.500.0000-000 000	1.224,00
069	3.3.90.33.00	PASSAGENS E DESPESAS COM LOCOMOÇÃO		

(Handwritten Signature)
David Sousa Be
Prefeito Municipal



PREFEITURA MUNICIPAL DE FILADELFIA
PRACA DA BANDEIRA, 101 - CNPJ:00766709/0001-00

Orçamento Programa - Exercício de 2023

Page 3

FICHAS DA DESPESA

Entidade	Discriminação da Entidade	Vinc	Fte Recurso	Total Orcado
Ficha CLoc	Func/Prog Catgo Discriminação			
10	PREFEITURA MUNICIPAL DE FILADELFIA			
070	3.3.90.36.00 OUTROS SERVIÇOS DE TERCEIROS - PESSOA FÍSICA		1.500.0000-000 000	6.120,00
071	3.3.90.39.00 OUTROS SERVIÇOS DE TERCEIROS - PESSOA JURÍDICA		1.500.0000-000 000	6.120,00
072	3.3.90.39.00 OUTROS SERVIÇOS DE TERCEIROS - PESSOA JURÍDICA		1.709.0000-000 000	5.000,00
073	3.3.90.92.00 DESPESAS DE EXERCÍCIOS ANTERIORES		1.500.0000-000 000	2.448,00
074	4.4.90.52.00 EQUIPAMENTOS E MATERIAL PERMANENTE		1.500.0000-000 000	5.448,00
075	4.4.90.52.00 EQUIPAMENTOS E MATERIAL PERMANENTE		1.709.0000-000 000	5.000,00
04	122 4501 2155 0000 CONTRIBUIÇÕES PREVIDENCIÁRIAS		1.500.0000-000 000	367.162,00
076	3.1.90.13.00 OBRIGAÇÕES PATRONAIS			
04	122 4501 2175 0000 OUVIDORIA MUNICIPAL		1.500.0000-000 000	6.000,00
077	3.3.90.39.00 OUTROS SERVIÇOS DE TERCEIROS - PESSOA JURÍDICA			
06	SEGURANÇA PÚBLICA			
06	181 POLICIAMENTO			
06	181 4525 APOIO A SEGURANÇA PÚBLICA			
06	181 4525 2115 0000 APOIO A SEGURANÇA PÚBLICA		1.500.0000-000 000	1.224,00
078	3.3.90.30.00 MATERIAL DE CONSUMO		1.500.0000-000 000	1.224,00
079	3.3.90.30.00 MATERIAL DE CONSUMO		1.500.0000-000 000	1.224,00
080	3.3.90.36.00 OUTROS SERVIÇOS DE TERCEIROS - PESSOA FÍSICA		1.500.0000-000 000	6.120,00
081	3.3.90.39.00 OUTROS SERVIÇOS DE TERCEIROS - PESSOA JURÍDICA		1.500.0000-000 000	636,48
082	3.3.90.92.00 DESPESAS DE EXERCÍCIOS ANTERIORES			
28	ENCARGOS ESPECIAIS			
28	843 SERVIÇO DA DÍVIDA INTRNA			
28	843 0000 ENCARGOS ESPECIAIS			
28	843 0000 1131 0000 AMORTIZACAO DA DIVIDA FUNDADA		1.500.0000-000 000	369.600,00
083	4.6.90.71.00 PRINCIPAL DA DÍVIDA POR CONTRATO			
28	846 OUTROS ENCARGOS ESPECIAIS			
28	846 0000 ENCARGOS ESPECIAIS			
28	846 0000 2090 0000 PASEP		1.500.0000-000 000	18.360,00
084	3.3.90.47.00 OBRIGAÇÕES TRIBUTÁRIAS E CONTRIBUTIVAS		1.500.0000-000 000	122.400,00
085	3.3.90.47.00 OBRIGAÇÕES TRIBUTÁRIAS E CONTRIBUTIVAS			
02	10 05 SECRETARIA MUNICIPAL DA FAZENDA			
04	ADMINISTRAÇÃO			
04	123 ADMINISTRAÇÃO FINANCEIRA			
04	123 4512 GESTÃO DE FINANCEIRA			
04	123 4512 2014 0000 MANUTENÇÃO DO DEPARTAMENTO DE CONTABILID		1.500.0000-000 000	7.344,00
086	3.3.90.30.00 MATERIAL DE CONSUMO		1.500.0000-000 000	2.692,00
087	3.3.90.35.00 SERVIÇOS DE CONSULTORIA		1.500.0000-000 000	2.448,00
088	3.3.90.36.00 OUTROS SERVIÇOS DE TERCEIROS - PESSOA FÍSICA		1.500.0000-000 000	6.120,00
089	3.3.90.39.00 OUTROS SERVIÇOS DE TERCEIROS - PESSOA JURÍDICA		1.500.0000-000 000	169.032,00
090	3.3.90.39.00 OUTROS SERVIÇOS DE TERCEIROS - PESSOA JURÍDICA		1.500.0000-000 000	636,48
091	3.3.90.92.00 DESPESAS DE EXERCÍCIOS ANTERIORES		1.500.0000-000 000	3.427,18
092	4.4.90.52.00 EQUIPAMENTOS E MATERIAL PERMANENTE			
04	123 4512 2164 0000 MANUTENÇÃO DA SECRETARIA MUNICIPAL DA FAZENDA		1.500.0000-000 000	73.440,00
093	3.1.90.11.00 VENCIMENTOS E VANTAGENS FIXAS - PESSOAL CIVIL		1.500.0000-000 000	1.224,00
094	3.1.90.13.00 OBRIGAÇÕES PATRONAIS		1.500.0000-000 000	4.284,00
095	3.1.90.92.00 DESPESAS DE EXERCÍCIOS ANTERIORES		1.500.0000-000 000	1.224,00
096	3.3.90.14.00 DIÁRIAS - CIVIL		1.500.0000-000 000	6.120,00
097	3.3.90.30.00 MATERIAL DE CONSUMO		1.500.0000-000 000	1.224,00
098	3.3.90.33.00 PASSAGENS E DESPESAS COM LOCOMOÇÃO		1.500.0000-000 000	3.672,00
099	3.3.90.36.00 OUTROS SERVIÇOS DE TERCEIROS - PESSOA FÍSICA		1.500.0000-000 000	4.896,00
100	3.3.90.39.00 OUTROS SERVIÇOS DE TERCEIROS - PESSOA JURÍDICA		1.500.0000-000 000	1.272,96
101	3.3.90.92.00 DESPESAS DE EXERCÍCIOS ANTERIORES		1.500.0000-000 000	1.224,00
102	3.3.90.93.00 INDENIZAÇÕES E RESTITUIÇÕES		1.500.0000-000 000	1.224,00
103	4.4.90.52.00 EQUIPAMENTOS E MATERIAL PERMANENTE			
02	10 07 SECRETARIA MUNICIPAL DE TURISMO E RECURSOS HIDRICOS			
04	ADMINISTRAÇÃO			
04	122 ADMINISTRAÇÃO GERAL			
04	122 4501 GESTÃO ADMINISTRATIVAS			
04	122 4501 2160 0000 MANUTENÇÃO DA SEC. MUNICIPAL DE TURISMO E RECURSOS HIDRICOS			

David Sousa Bet
Prefeito Municipal



PREFEITURA MUNICIPAL DE FILADELFIA
PRACA DA BANDEIRA, 101 - CNPJ:00766709/0001-00

Orçamento Programa - Exercício de 2023

Page 4

FICHAS DA DESPESA

Entidade	Discriminação da Entidade	Vinc	Fte Recurso	Total Orcado
Ficha CLoc	Func/Prog Catgo Discriminação			
10	PREFEITURA MUNICIPAL DE FILADELFIA			
104	3.1.90.11.00 VENCIMENTOS E VANTAGENS FIXAS - PESSOAL CIVIL	1.500.0000-000 000		148.608,00
105	3.1.90.13.00 OBRIGAÇÕES PATRONAIS	1.500.0000-000 000		1.224,00
106	3.1.90.92.00 DESPESAS DE EXERCÍCIOS ANTERIORES	1.500.0000-000 000		15.912,00
107	3.3.90.14.00 DIÁRIAS - CIVIL	1.500.0000-000 000		3.672,00
108	3.3.90.14.00 DIÁRIAS - CIVIL	1.500.0000-000 000		1.224,00
109	3.3.90.30.00 MATERIAL DE CONSUMO	1.500.0000-000 000		4.896,00
110	3.3.90.30.00 MATERIAL DE CONSUMO	1.500.0000-000 000		7.344,00
111	3.3.90.32.00 MATERIAL, BEM OU SERVIÇO PARA DISTRIBUIÇÃO GRATI	1.500.0000-000 000		3.672,00
112	3.3.90.33.00 PASSAGENS E DESPESAS COM LOCOMOÇÃO	1.500.0000-000 000		1.272,96
113	3.3.90.36.00 OUTROS SERVIÇOS DE TERCEIROS - PESSOA FÍSICA	1.500.0000-000 000		6.364,80
114	3.3.90.36.00 OUTROS SERVIÇOS DE TERCEIROS - PESSOA FÍSICA	1.500.0000-000 000		1.224,00
115	3.3.90.39.00 OUTROS SERVIÇOS DE TERCEIROS - PESSOA JURÍDICA	1.500.0000-000 000		42.840,00
116	3.3.90.39.00 OUTROS SERVIÇOS DE TERCEIROS - PESSOA JURÍDICA	1.500.0000-000 000		8.568,00
117	3.3.90.92.00 DESPESAS DE EXERCÍCIOS ANTERIORES	1.500.0000-000 000		1.272,96
118	3.3.90.93.00 INDENIZAÇÕES E RESTITUIÇÕES	1.500.0000-000 000		1.272,96
119	4.4.90.52.00 EQUIPAMENTOS E MATERIAL PERMANENTE	1.500.0000-000 000		3.818,88
27	DESPORTO E LAZER			
27 695	TURISMO			
27 695 4548	INCENTIVO AO TURISMO			
27 695 4548 2127 0000	PROMOÇÃO AO TURISMO			
120	3.3.90.36.00 OUTROS SERVIÇOS DE TERCEIROS - PESSOA FÍSICA	1.500.0000-000 000		13.464,00
121	3.3.90.39.00 OUTROS SERVIÇOS DE TERCEIROS - PESSOA JURÍDICA	1.500.0000-000 000		12.240,00
122	3.3.90.39.00 OUTROS SERVIÇOS DE TERCEIROS - PESSOA JURÍDICA	1.500.0000-000 000		24.480,00
123	3.3.90.39.00 OUTROS SERVIÇOS DE TERCEIROS - PESSOA JURÍDICA	1.700.0000-000 000		12.240,00
124	3.3.90.39.00 OUTROS SERVIÇOS DE TERCEIROS - PESSOA JURÍDICA	1.701.0000-000 000		24.480,00
02	SECRETARIA MUNICIPAL DE TRANSPORTES E OBRAS			
15	URBANISMO			
15 451	INFRA-ESTRUTURA URBANA			
15 451 4503	PRAÇAS, PARQUES E ÁREAS DE LAZER			
15 451 4503 1132 0000	CONSTRUÇÃO E REVITALIZAÇÃO DE ESPAÇOS DE LAZER			
125	4.4.90.51.00 OBRAS E INSTALAÇÕES	1.500.0000-000 000		12.240,00
126	4.4.90.51.00 OBRAS E INSTALAÇÕES	1.500.0000-000 000		12.240,00
127	4.4.90.51.00 OBRAS E INSTALAÇÕES	1.700.0000-000 000		97.920,00
15 451 4504	INFRA ESTRUTURA URBANA E RURAL			
15 451 4504 1106 0000	CONST. REFOR. AMPLIAÇÃO PRÉDIOS PÚBLICOS			
129	4.4.90.51.00 OBRAS E INSTALAÇÕES	1.500.0000-000 000		61.200,00
130	4.4.90.51.00 OBRAS E INSTALAÇÕES	1.500.0000-000 000		30.600,00
15 451 4504 1133 0000	CONSTRUÇÃO, PAVIMENTAÇÃO, IMPLANTAÇÃO DE EDIFICAÇÃO E ESPAÇOS PÚBLICOS			
131	4.4.90.51.00 OBRAS E INSTALAÇÕES	1.500.0000-000 000		61.200,00
132	4.4.90.51.00 OBRAS E INSTALAÇÕES	1.500.0000-000 000		8.717,040,00
133	4.4.90.51.00 OBRAS E INSTALAÇÕES	1.500.0000-000 000		61.200,00
135	4.4.90.51.00 OBRAS E INSTALAÇÕES	1.701.0000-000 000		244.800,00
15 451 4508	SERVIÇOS URBANOS E RURAIS			
15 451 4508 2156 0000	MANUTENÇÃO DE EDIFICAÇÕES E ESPAÇOS PUBLICOS			
136	3.3.90.30.00 MATERIAL DE CONSUMO	1.500.0000-000 000		31.824,00
137	3.3.90.30.00 MATERIAL DE CONSUMO	1.500.0000-000 000		31.824,00
138	3.3.90.36.00 OUTROS SERVIÇOS DE TERCEIROS - PESSOA FÍSICA	1.500.0000-000 000		31.824,00
139	3.3.90.36.00 OUTROS SERVIÇOS DE TERCEIROS - PESSOA FÍSICA	1.500.0000-000 000		31.824,00
140	3.3.90.39.00 OUTROS SERVIÇOS DE TERCEIROS - PESSOA JURÍDICA	1.500.0000-000 000		36.720,00
141	3.3.90.39.00 OUTROS SERVIÇOS DE TERCEIROS - PESSOA JURÍDICA	1.500.0000-000 000		24.480,00
142	3.3.90.39.00 OUTROS SERVIÇOS DE TERCEIROS - PESSOA JURÍDICA	1.701.0000-000 000		61.200,00
15 452	SERVIÇOS URBANOS			
15 452 4501	GESTÃO ADMINISTRATIVAS			
15 452 4501 2025 0000	MANUTENÇÃO DA SECRETARIA DE TRANSPORTE E OBRAS			
143	3.1.90.11.00 VENCIMENTOS E VANTAGENS FIXAS - PESSOAL CIVIL	1.500.0000-000 000		550.800,00
144	3.1.90.13.00 OBRIGAÇÕES PATRONAIS	1.500.0000-000 000		1.224,00
145	3.1.90.92.00 DESPESAS DE EXERCÍCIOS ANTERIORES	1.500.0000-000 000		50.184,00
146	3.3.90.14.00 DIÁRIAS - CIVIL	1.500.0000-000 000		7.344,00
147	3.3.90.30.00 MATERIAL DE CONSUMO	1.500.0000-000 000		367.200,00

David Sousa Ber
Prefeito Municipal



PREFEITURA MUNICIPAL DE FILADELFIA
 PRACA DA BANDEIRA, 101 - CNPJ:00766709/0001-00



Orçamento Programa - Exercício de 2023

FICHAS DA DESPESA

Entidade	Discriminação da Entidade	Vinc	Fte Recurso	Total Orcado
Ficha CLoc	Func/Prog Catgo Discriminação			
10	PREFEITURA MUNICIPAL DE FILADELFIA			
148	3.3.90.30.00 MATERIAL DE CONSUMO		1.500.0000-000 000	97.920,00
150	3.3.90.33.00 PASSAGENS E DESPESAS COM LOCOMOÇÃO		1.500.0000-000 000	1.224,00
151	3.3.90.36.00 OUTROS SERVIÇOS DE TERCEIROS - PESSOA FÍSICA		1.500.0000-000 000	73.440,00
152	3.3.90.36.00 OUTROS SERVIÇOS DE TERCEIROS - PESSOA FÍSICA		1.500.0000-000 000	12.240,00
154	3.3.90.39.00 OUTROS SERVIÇOS DE TERCEIROS - PESSOA JURÍDICA		1.500.0000-000 000	36.720,00
155	3.3.90.39.00 OUTROS SERVIÇOS DE TERCEIROS - PESSOA JURÍDICA		1.500.0000-000 000	208.080,00
157	3.3.90.47.00 OBRIGAÇÕES TRIBUTÁRIAS E CONTRIBUTIVAS		1.500.0000-000 000	612,00
158	3.3.90.47.00 OBRIGAÇÕES TRIBUTÁRIAS E CONTRIBUTIVAS		1.700.0000-000 000	612,00
159	3.3.90.92.00 DESPESAS DE EXERCÍCIOS ANTERIORES		1.500.0000-000 000	1.224,00
160	3.3.90.92.00 DESPESAS DE EXERCÍCIOS ANTERIORES		1.500.0000-000 000	3.672,00
161	3.3.90.93.00 INDENIZAÇÕES E RESTITUIÇÕES		1.500.0000-000 000	1.224,00
162	3.3.90.93.00 INDENIZAÇÕES E RESTITUIÇÕES		1.700.0000-000 000	1.224,00
163	3.3.90.93.00 INDENIZAÇÕES E RESTITUIÇÕES		1.701.0000-000 000	1.224,00
164	4.4.90.52.00 EQUIPAMENTOS E MATERIAL PERMANENTE		1.500.0000-000 000	3.672,00
165	4.4.90.52.00 EQUIPAMENTOS E MATERIAL PERMANENTE		1.500.0000-000 000	3.672,00
15	452 4508 SERVIÇOS URBANOS E RURAIS			
15	452 4508 2029 0000 APLICAÇÃO DA CIDE			
166	3.3.90.30.00 MATERIAL DE CONSUMO		1.750.0000-000 000	30.600,00
167	3.3.90.36.00 OUTROS SERVIÇOS DE TERCEIROS - PESSOA FÍSICA		1.750.0000-000 000	12.240,00
168	3.3.90.39.00 OUTROS SERVIÇOS DE TERCEIROS - PESSOA JURÍDICA		1.750.0000-000 000	1.272,96
169	3.3.90.47.00 OBRIGAÇÕES TRIBUTÁRIAS E CONTRIBUTIVAS		1.750.0000-000 000	1.272,96
15	452 4542 ILUMINACAO PUBLICA			
15	452 4542 2112 0000 MANUTENCAO DA ILUMINACAO PUBLICA			
170	3.3.90.30.00 MATERIAL DE CONSUMO		1.500.0000-000 000	6.120,00
171	3.3.90.30.00 MATERIAL DE CONSUMO		1.500.0000-000 000	30.600,00
172	3.3.90.30.00 MATERIAL DE CONSUMO		1.500.0000-000 000	6.120,00
173	3.3.90.36.00 OUTROS SERVIÇOS DE TERCEIROS - PESSOA FÍSICA		1.500.0000-000 000	5.091,84
174	3.3.90.39.00 OUTROS SERVIÇOS DE TERCEIROS - PESSOA JURÍDICA		1.500.0000-000 000	122.400,00
175	3.3.90.39.00 OUTROS SERVIÇOS DE TERCEIROS - PESSOA JURÍDICA		1.500.0000-000 000	73.440,00
176	3.3.90.39.00 OUTROS SERVIÇOS DE TERCEIROS - PESSOA JURÍDICA		1.500.0000-000 000	36.720,00
177	3.3.90.92.00 DESPESAS DE EXERCÍCIOS ANTERIORES		1.500.0000-000 000	36.720,00
178	4.4.90.52.00 EQUIPAMENTOS E MATERIAL PERMANENTE		1.500.0000-000 000	2.545,92
26	TRANSPORTE			
26	782 TRANSPORTE RODOVIÁRIO			
26	782 4501 GESTÃO ADMINISTRATIVAS			
26	782 4501 2031 0000 MANUTENÇÃO DO DEPARTAMENTO DE TRANSPORTE			
179	3.3.90.30.00 MATERIAL DE CONSUMO		1.500.0000-000 000	97.920,00
180	3.3.90.30.00 MATERIAL DE CONSUMO		1.500.0000-000 000	24.480,00
182	3.3.90.36.00 OUTROS SERVIÇOS DE TERCEIROS - PESSOA FÍSICA		1.500.0000-000 000	6.364,80
183	3.3.90.36.00 OUTROS SERVIÇOS DE TERCEIROS - PESSOA FÍSICA		1.500.0000-000 000	12.729,60
184	3.3.90.39.00 OUTROS SERVIÇOS DE TERCEIROS - PESSOA JURÍDICA		1.500.0000-000 000	42.840,00
185	3.3.90.39.00 OUTROS SERVIÇOS DE TERCEIROS - PESSOA JURÍDICA		1.500.0000-000 000	18.360,00
187	4.4.90.52.00 EQUIPAMENTOS E MATERIAL PERMANENTE		1.500.0000-000 000	5.728,32
02	10 10 SECRETARIA MUNICIPAL DE AGRICULTURA, PECUÁRIA, PESCA E ABAST			
20	AGRICULTURA			
20	605 ABASTECIMENTO			
20	605 4501 GESTÃO ADMINISTRATIVAS			
20	605 4501 2042 0000 MANUTENÇÃO DA SECRETARIA DE AGRICULTURA, PECUÁRIA, PESCA E ABASTECIMENTO			
188	3.1.90.11.00 VENCIMENTOS E VANTAGENS FIXAS - PESSOAL CIVIL		1.500.0000-000 000	14.688,00
189	3.1.90.13.00 OBRIGAÇÕES PATRONAIS		1.500.0000-000 000	1.224,00
190	3.1.90.92.00 DESPESAS DE EXERCÍCIOS ANTERIORES		1.500.0000-000 000	1.224,00
191	3.3.90.14.00 DIÁRIAS - CIVIL		1.500.0000-000 000	3.672,00
192	3.3.90.30.00 MATERIAL DE CONSUMO		1.500.0000-000 000	48.960,00
193	3.3.90.30.00 MATERIAL DE CONSUMO		1.500.0000-000 000	48.960,00
195	3.3.90.33.00 PASSAGENS E DESPESAS COM LOCOMOÇÃO		1.500.0000-000 000	1.272,96
196	3.3.90.36.00 OUTROS SERVIÇOS DE TERCEIROS - PESSOA FÍSICA		1.500.0000-000 000	18.360,00
197	3.3.90.36.00 OUTROS SERVIÇOS DE TERCEIROS - PESSOA FÍSICA		1.500.0000-000 000	6.120,00
199	3.3.90.39.00 OUTROS SERVIÇOS DE TERCEIROS - PESSOA JURÍDICA		1.500.0000-000 000	24.480,00
201	3.3.90.47.00 OBRIGAÇÕES TRIBUTÁRIAS E CONTRIBUTIVAS		1.500.0000-000 000	1.272,96

(Handwritten Signature)
 David Sousa Ben
 Prefeito Municipal



PREFEITURA MUNICIPAL DE FILADELFIA
PRACA DA BANDEIRA, 101 - CNPJ:00766709/0001-00



Orçamento Programa - Exercício de 2023

FICHAS DA DESPESA

Entidade	Discriminação da Entidade	Vinc	Fte Recurso	Total Orcado
Ficha CLoc	Func/Prog Catgo Discriminação			
10	PREFEITURA MUNICIPAL DE FILADELFIA			
202	3.3.90.92.00 DESPESAS DE EXERCÍCIOS ANTERIORES		1.500.0000-000 000	1.909,44
203	3.3.90.93.00 INDENIZAÇÕES E RESTITUIÇÕES		1.500.0000-000 000	1.272,96
204	4.4.90.52.00 EQUIPAMENTOS E MATERIAL PERMANENTE		1.500.0000-000 000	1.909,44
	20 606 EXTENSÃO RURAL			
	20 606 4508 SERVIÇOS URBANOS E RURAIS			
	20 606 4508 1105 0000 MANUTENÇÃO E RECUPERAÇÃO DE ESTRADAS VIC		1.500.0000-000 000	24.480,00
205	4.4.90.51.00 OBRAS E INSTALAÇÕES		1.500.0000-000 000	24.480,00
206	4.4.90.51.00 OBRAS E INSTALAÇÕES		1.700.0000-000 000	2.448.000,00
207	4.4.90.51.00 OBRAS E INSTALAÇÕES			
	20 606 4509 FROTA MUNICIPAL			
	20 606 4509 1141 0000 AQUISIÇÃO DE CAMINHÃO, MÁQUINAS, IMPLEMENTOS AGRÍCOLAS E EQUIPAMENTOS		1.500.0000-000 000	24.480,00
208	4.4.90.52.00 EQUIPAMENTOS E MATERIAL PERMANENTE		1.700.0000-000 000	954.720,00
209	4.4.90.52.00 EQUIPAMENTOS E MATERIAL PERMANENTE			
	20 606 4545 APOIO A AGRICULTURA E A PECUARIA			
	20 606 4545 2013 0000 APOIO AS ATIVIDADES AGROPECUÁRIAS		1.500.0000-000 000	6.120,00
210	3.3.90.30.00 MATERIAL DE CONSUMO		1.500.0000-000 000	6.120,00
211	3.3.90.32.00 MATERIAL, BEM OU SERVIÇO PARA DISTRIBUIÇÃO GRATI		1.500.0000-000 000	6.120,00
212	3.3.90.36.00 OUTROS SERVIÇOS DE TERCEIROS - PESSOA FÍSICA		1.500.0000-000 000	6.120,00
213	3.3.90.39.00 OUTROS SERVIÇOS DE TERCEIROS - PESSOA JURÍDICA			
02	10 19 SECRETÁRIA DE MEIO AMBIENTE			
	04 ADMINISTRAÇÃO			
	04 122 ADMINISTRAÇÃO GERAL			
	04 122 4501 GESTÃO ADMINISTRATIVAS			
	04 122 4501 2177 0000 PLANO MUNICIPAL DE SANEAMENTO BÁSICO-PMSB		1.500.0000-000 000	30.000,00
214	3.1.90.11.00 VENCIMENTOS E VANTAGENS FIXAS - PESSOAL CIVIL		1.500.0000-000 000	12.000,00
215	3.3.90.14.00 DIÁRIAS - CIVIL		1.500.0000-000 000	36.000,00
216	3.3.90.30.00 MATERIAL DE CONSUMO		1.500.0000-000 000	30.000,00
217	3.3.90.36.00 OUTROS SERVIÇOS DE TERCEIROS - PESSOA FÍSICA		1.500.0000-000 000	30.000,00
218	3.3.90.39.00 OUTROS SERVIÇOS DE TERCEIROS - PESSOA JURÍDICA		1.500.0000-000 000	36.000,00
219	4.4.90.52.00 EQUIPAMENTOS E MATERIAL PERMANENTE			
	18 GESTÃO AMBIENTAL			
	18 122 ADMINISTRAÇÃO GERAL			
	18 122 4549 SEC. MUNICIPAL DE MEIO AMBIENTE			
	18 122 4549 2027 0000 MANUTENÇÃO DA SECRETARIA DE MEIO AMBIENTE		1.500.0000-000 000	120.000,00
220	3.1.90.11.00 VENCIMENTOS E VANTAGENS FIXAS - PESSOAL CIVIL		1.500.0000-000 000	6.000,00
221	3.3.90.14.00 DIÁRIAS - CIVIL		1.500.0000-000 000	25.000,00
222	3.3.90.30.00 MATERIAL DE CONSUMO		1.500.0000-000 000	15.000,00
223	3.3.90.36.00 OUTROS SERVIÇOS DE TERCEIROS - PESSOA FÍSICA		1.500.0000-000 000	25.000,00
224	3.3.90.39.00 OUTROS SERVIÇOS DE TERCEIROS - PESSOA JURÍDICA		1.500.0000-000 000	50.000,00
225	4.4.90.52.00 EQUIPAMENTOS E MATERIAL PERMANENTE			
	18 541 PRESERVAÇÃO E CONSERVAÇÃO AMBIENTAL			
	18 541 4508 SERVIÇOS URBANOS E RURAIS			
	18 541 4508 2026 0000 MANUTENÇÃO DOS SERVIÇOS LIMPEZA PÚBLICA		1.500.0000-000 000	73.440,00
226	3.1.90.11.00 VENCIMENTOS E VANTAGENS FIXAS - PESSOAL CIVIL		1.500.0000-000 000	18.360,00
227	3.3.90.30.00 MATERIAL DE CONSUMO		1.500.0000-000 000	6.120,00
228	3.3.90.30.00 MATERIAL DE CONSUMO		1.708.0000-000 000	15.000,00
229	3.3.90.30.00 MATERIAL DE CONSUMO		1.500.0000-000 000	110.160,00
230	3.3.90.36.00 OUTROS SERVIÇOS DE TERCEIROS - PESSOA FÍSICA		1.500.0000-000 000	8.568,00
231	3.3.90.39.00 OUTROS SERVIÇOS DE TERCEIROS - PESSOA JURÍDICA		1.500.0000-000 000	105.264,00
232	3.3.90.39.00 OUTROS SERVIÇOS DE TERCEIROS - PESSOA JURÍDICA		1.500.0000-000 000	1.272,96
233	3.3.90.92.00 DESPESAS DE EXERCÍCIOS ANTERIORES		1.500.0000-000 000	3.182,40
234	4.4.90.52.00 EQUIPAMENTOS E MATERIAL PERMANENTE			
	18 541 4549 SEC. MUNICIPAL DE MEIO AMBIENTE			
	18 541 4549 2161 0000 PRESERVAÇÃO E PROTEÇÃO DO MEIO AMBIENTE		1.500.0000-000 000	6.120,00
235	3.3.90.30.00 MATERIAL DE CONSUMO		1.500.0000-000 000	6.120,00
236	3.3.90.36.00 OUTROS SERVIÇOS DE TERCEIROS - PESSOA FÍSICA		1.708.0000-000 000	12.000,00
237	3.3.90.36.00 OUTROS SERVIÇOS DE TERCEIROS - PESSOA FÍSICA		1.500.0000-000 000	18.360,00
238	3.3.90.39.00 OUTROS SERVIÇOS DE TERCEIROS - PESSOA JURÍDICA		1.700.0000-000 000	36.720,00
239	3.3.90.39.00 OUTROS SERVIÇOS DE TERCEIROS - PESSOA JURÍDICA			

David Sousa B
Prefeito Munic



PREFEITURA MUNICIPAL DE FILADELFIA
PRACA DA BANDEIRA, 101 - CNPJ:00766709/0001-00

Orçamento Programa - Exercício de 2023

Page 7

FICHAS DA DESPESA

Entidade	Discriminação da Entidade	Vinc	Fte Recurso	Total Orcado	
Ficha C/Loe	Func/Prog	Catgo	Discriminação		
10	PREFEITURA MUNICIPAL DE FILADELFIA				
18	541	4550	CONSÓRCIO INTERMUNICIPAL		
18	541	4550	2165 0000 CONSÓRCIO INTERMUNICIPAL PARA GESTÃO DOS RESÍDUOS SÓLIDOS E GESTÃO AMBIENTAL		
240		3.3.71.70.00	RATEIO PELA PARTICIPAÇÃO EM CONSÓRCIO PÚBLICO	1.500.0000-000 000	86.400,00
02	10	33	SECRETARIA MUNICIPAL DE ESPORTE, JUVENTUDE, CULTURA E LAZER		
04			ADMINISTRAÇÃO		
04	122		ADMINISTRAÇÃO GERAL		
04	122	4521	ESPORTE E LAZER		
04	122	4521	2028 0000 MANUTENÇÃO DA SECRETARIA DE ESPORTE, JUVENTUDE, CULTURA E LAZER		
241		3.1.90.11.00	VENCIMENTOS E VANTAGENS FIXAS - PESSOAL CIVIL	1.500.0000-000 000	150.000,00
242		3.3.90.14.00	DIÁRIAS - CIVIL	1.500.0000-000 000	15.000,00
243		3.3.90.30.00	MATERIAL DE CONSUMO	1.500.0000-000 000	25.000,00
244		3.3.90.36.00	OUTROS SERVIÇOS DE TERCEIROS - PESSOA FÍSICA	1.500.0000-000 000	20.000,00
245		3.3.90.39.00	OUTROS SERVIÇOS DE TERCEIROS - PESSOA JURÍDICA	1.500.0000-000 000	25.000,00
246		4.4.90.52.00	EQUIPAMENTOS E MATERIAL PERMANENTE	1.500.0000-000 000	50.000,00
04	122	4521	2158 0000 MANUTENÇÃO DO DEPARTAMENTO DE ESPORTES		
247		3.1.90.11.00	VENCIMENTOS E VANTAGENS FIXAS - PESSOAL CIVIL	1.500.0000-000 000	51.408,00
248		3.3.90.14.00	DIÁRIAS - CIVIL	1.500.0000-000 000	1.224,00
249		3.3.90.30.00	MATERIAL DE CONSUMO	1.500.0000-000 000	1.224,00
250		3.3.90.36.00	OUTROS SERVIÇOS DE TERCEIROS - PESSOA FÍSICA	1.500.0000-000 000	1.224,00
251		3.3.90.39.00	OUTROS SERVIÇOS DE TERCEIROS - PESSOA JURÍDICA	1.500.0000-000 000	1.224,00
13	CULTURA				
13	392		DIFUSÃO CULTURAL		
13	392	4541	EVENTOS TRADICIONAIS/ DATAS COMEMORATIVA		
13	392	4541	2110 0000 EVENTOS CULTURAIS E DATAS COMEMORATIVAS		
252		3.3.90.30.00	MATERIAL DE CONSUMO	1.500.0000-000 000	66.120,00
253		3.3.90.30.00	MATERIAL DE CONSUMO	1.709.0000-000 000	6.120,00
254		3.3.90.31.00	PREMIAÇÕES CULTURAIS, ARTÍSTICAS, CIENTÍFICAS, DE:	1.500.0000-000 000	25.000,00
255		3.3.90.32.00	MATERIAL, BEM OU SERVIÇO PARA DISTRIBUIÇÃO GRATI	1.500.0000-000 000	3.672,00
256		3.3.90.32.00	MATERIAL, BEM OU SERVIÇO PARA DISTRIBUIÇÃO GRATI	1.704.0000-000 000	3.672,00
257		3.3.90.36.00	OUTROS SERVIÇOS DE TERCEIROS - PESSOA FÍSICA	1.500.0000-000 000	6.120,00
258		3.3.90.36.00	OUTROS SERVIÇOS DE TERCEIROS - PESSOA FÍSICA	1.704.0000-000 000	6.120,00
259		3.3.90.39.00	OUTROS SERVIÇOS DE TERCEIROS - PESSOA JURÍDICA	1.500.0000-000 000	199.752,00
260		3.3.90.39.00	OUTROS SERVIÇOS DE TERCEIROS - PESSOA JURÍDICA	1.500.0000-000 000	18.360,00
261		3.3.90.92.00	DESPESAS DE EXERCÍCIOS ANTERIORES	1.576.0000-000 000	1.224,00
27	DESPORTO E LAZER				
27	695		TURISMO		
27	695	4548	INCENTIVO AO TURISMO		
27	695	4548	2128 0000 PROMOÇÃO AO LAZER		
262		3.3.90.30.00	MATERIAL DE CONSUMO	1.500.0000-000 000	1.224,00
263		3.3.90.30.00	MATERIAL DE CONSUMO	1.500.0000-000 000	34.272,00
264		3.3.90.30.00	MATERIAL DE CONSUMO	1.701.0000-000 000	1.224,00
265		3.3.90.32.00	MATERIAL, BEM OU SERVIÇO PARA DISTRIBUIÇÃO GRATI	1.500.0000-000 000	2.448,00
266		3.3.90.32.00	MATERIAL, BEM OU SERVIÇO PARA DISTRIBUIÇÃO GRATI	1.500.0000-000 000	2.448,00
267		3.3.90.32.00	MATERIAL, BEM OU SERVIÇO PARA DISTRIBUIÇÃO GRATI	1.701.0000-000 000	2.448,00
268		3.3.90.36.00	OUTROS SERVIÇOS DE TERCEIROS - PESSOA FÍSICA	1.500.0000-000 000	1.224,00
269		3.3.90.36.00	OUTROS SERVIÇOS DE TERCEIROS - PESSOA FÍSICA	1.500.0000-000 000	1.224,00
02	10	35	PROCURADORIA GERAL DO MUNICÍPIO		
04			ADMINISTRAÇÃO		
04	062		DEFESA DO INTERESSE PÚBL. NO PROC.JUDIC.		
04	062	4510	DEFESA DA ORDEM JURÍDICA		
04	062	4510	2157 0000 PROCURADORIA GERAL DO MUNICÍPIO		
270		3.1.90.11.00	VENCIMENTOS E VANTAGENS FIXAS - PESSOAL CIVIL	1.500.0000-000 000	210.528,00
271		3.1.90.91.00	SENTENÇAS JUDICIAIS	1.500.0000-000 000	24.480,00
272		3.1.90.92.00	DESPESAS DE EXERCÍCIOS ANTERIORES	1.500.0000-000 000	12.240,00
273		3.3.90.14.00	DIÁRIAS - CIVIL	1.500.0000-000 000	12.240,00
274		3.3.90.33.00	PASSAGENS E DESPESAS COM LOCOMOÇÃO	1.500.0000-000 000	4.896,00
275		3.3.90.35.00	SERVIÇOS DE CONSULTORIA	1.500.0000-000 000	9.792,00
276			OUTROS SERVIÇOS DE TERCEIROS - PESSOA FÍSICA		

David Sousa Be
Prefeito Municipal



PREFEITURA MUNICIPAL DE FILADELFIA
 PRACA DA BANDEIRA, 101 - CNPJ:00766709/0001-00



Orçamento Programa - Exercício de 2023

Page 8

FICHAS DA DESPESA

Entidade	Discriminação da Entidade			Vinc	Fte Recurso	Total Orcado
Ficha CLoc	Func/Prog	Catgo	Discriminação			
10	PREFEITURA MUNICIPAL DE FILADELFIA					
		3.3.90.36.00			1.500.0000-000 000	2.864,16
277		3.3.90.39.00	OUTROS SERVIÇOS DE TERCEIROS - PESSOA JURÍDICA		1.500.0000-000 000	6.120,00
278		3.3.90.91.00	SENTENÇAS JUDICIAIS		1.500.0000-000 000	18.360,00
279		4.4.90.52.00	EQUIPAMENTOS E MATERIAL PERMANENTE		1.500.0000-000 000	2.448,00
	28	ENCARGOS ESPECIAIS				
	28 846	OUTROS ENCARGOS ESPECIAIS				
	28 846 0000	ENCARGOS ESPECIAIS				
	28 846 0000 1130 0000	CUMPRIMENTO DE PRECATÓRIOS			1.500.0000-000 000	720.000,00
280		3.1.90.91.00	SENTENÇAS JUDICIAIS			
02	10 37	CONTROLADORIA GERAL DO MUNICÍPIO				
	04	ADMINISTRAÇÃO				
	04 124	CONTROLE INTERNO				
	04 124 4501	GESTÃO ADMINISTRATIVAS				
	04 124 4501 2159 0000	MANUTENÇÃO DA CONTROLADORIA GERAL DO MUNICÍPIO			1.500.0000-000 000	73.440,00
281		3.1.90.11.00	VENCIMENTOS E VANTAGENS FIXAS - PESSOAL CIVIL		1.500.0000-000 000	954,72
282		3.1.90.13.00	OBRIGAÇÕES PATRONAIS		1.500.0000-000 000	7.344,00
283		3.1.90.92.00	DESPESAS DE EXERCÍCIOS ANTERIORES		1.500.0000-000 000	14.688,00
284		3.3.90.14.00	DIÁRIAS - CIVIL		1.500.0000-000 000	1.224,00
285		3.3.90.30.00	MATERIAL DE CONSUMO		1.500.0000-000 000	2.448,00
286		3.3.90.33.00	PASSAGENS E DESPESAS COM LOCOMOÇÃO		1.500.0000-000 000	1.224,00
287		3.3.90.36.00	OUTROS SERVIÇOS DE TERCEIROS - PESSOA FÍSICA		1.500.0000-000 000	1.224,00
288		3.3.90.39.00	OUTROS SERVIÇOS DE TERCEIROS - PESSOA JURÍDICA		1.500.0000-000 000	612,00
289		3.3.90.92.00	DESPESAS DE EXERCÍCIOS ANTERIORES		1.500.0000-000 000	1.224,00
290		3.3.90.93.00	INDENIZAÇÕES E RESTITUIÇÕES		1.500.0000-000 000	1.909,44
291		4.4.90.52.00	EQUIPAMENTOS E MATERIAL PERMANENTE			
	02 10 99	RESERVA DE CONTINGÊNCIA				
	99	RESERVA DE CONTINGÊNCIA				
	99 999	RESERVA DE CONTINGENCIA				
	99 999 0000	ENCARGOS ESPECIAIS				
	99 999 0000 9001 0000	RESERVA DE CONTIGÊNCIA			1.500.0000-000 000	63.648,00
296		9.9.99.99.00	RESERVA DE CONTINGÊNCIA			

David Sousa Ber...
 Prefeito Municipal



PREFEITURA MUNICIPAL DE FILADELFIA
PRACA DA BANDEIRA, 101 - CNPJ:00766709/0001-00



Orçamento Programa - Exercício de 2023

FICHAS DA DESPESA

Entidade	Discriminação da Entidade			Vinc	Fte Recurso	Total Orcado
Ficha	Cloc	Func/Prog	Catgo Discriminação			
13			FUNDO MUNICIPAL DE SAUDE DE FILADELFIA			
02			PODER EXECUTIVO			
02	13		FUNDO MUNICIPAL DE SAUDE			
02	13	00	FUNDO MUNICIPAL DE SAUDE			
		10	SAÚDE			
		10	122 ADMINISTRAÇÃO GERAL			
		10	122 4501 GESTÃO ADMINISTRATIVAS			
		10	122 4501 2073 0000 MANUTENÇÃO DAS ATIVIDADES DO FUNDO MUNIC		1.500.1002-000 000	50.000,00
297			3.3.90.04.00 CONTRATAÇÃO POR TEMPO DETERMINADO		1.600.0000-000 000	50.000,00
298			3.3.90.04.00 CONTRATAÇÃO POR TEMPO DETERMINADO		1.600.0000-000 000	10.000,00
299			3.3.90.35.00 SERVIÇOS DE CONSULTORIA			
		10	301 ATENÇÃO BÁSICA			
		10	301 4553 PAR RAPS-ATENÇÃO PSICOSSOCIAL			
		10	301 4553 2078 0000 MANUTENÇÃO DO PAR RAPS-ATENÇÃO PSICOSSOCIAL		1.600.0000-000 000	2.000,00
300			3.3.90.14.00 DIÁRIAS - CIVIL		1.600.0000-000 000	5.000,00
301			3.3.90.30.00 MATERIAL DE CONSUMO		1.600.0000-000 000	10.000,00
302			3.3.90.36.00 OUTROS SERVIÇOS DE TERCEIROS - PESSOA FÍSICA		1.600.0000-000 000	10.000,00
303			3.3.90.39.00 OUTROS SERVIÇOS DE TERCEIROS - PESSOA JURÍDICA		1.600.0000-000 000	20.000,00
304			4.4.90.52.00 EQUIPAMENTOS E MATERIAL PERMANENTE			
02	13	24	FUNDO DE SAÚDE			
		10	SAÚDE			
		10	122 ADMINISTRAÇÃO GERAL			
		10	122 4501 GESTÃO ADMINISTRATIVAS			
		10	122 4501 2073 0000 MANUTENÇÃO DAS ATIVIDADES DO FUNDO MUNIC		1.500.1002-000 000	95.472,00
305			3.1.90.11.00 VENCIMENTOS E VANTAGENS FIXAS - PESSOAL CIVIL		1.500.1002-000 000	1.180.928,00
306			3.1.90.11.00 VENCIMENTOS E VANTAGENS FIXAS - PESSOAL CIVIL		1.500.1002-000 000	64.480,00
307			3.1.90.13.00 OBRIGAÇÕES PATRONAIS		1.500.1002-000 000	122.400,00
308			3.1.90.13.00 OBRIGAÇÕES PATRONAIS		1.600.0000-000 000	306.000,00
309			3.1.90.13.00 OBRIGAÇÕES PATRONAIS		1.500.0000-000 000	1.224,00
310			3.1.90.92.00 DESPESAS DE EXERCÍCIOS ANTERIORES		1.500.1002-000 000	1.224,00
311			3.1.90.92.00 DESPESAS DE EXERCÍCIOS ANTERIORES		1.500.1002-000 000	1.224,00
312			3.1.90.92.00 DESPESAS DE EXERCÍCIOS ANTERIORES		1.500.1002-000 000	24.480,00
313			3.3.90.14.00 DIÁRIAS - CIVIL		1.500.1002-000 000	1.224,00
314			3.3.90.14.00 DIÁRIAS - CIVIL		1.600.0000-000 000	1.224,00
315			3.3.90.14.00 DIÁRIAS - CIVIL		1.500.1002-000 000	32.224,00
316			3.3.90.30.00 MATERIAL DE CONSUMO		1.500.1002-000 000	399.636,00
317			3.3.90.30.00 MATERIAL DE CONSUMO		1.600.0000-000 000	528.400,00
318			3.3.90.30.00 MATERIAL DE CONSUMO		1.705.0000-000 000	12.240,00
319			3.3.90.30.00 MATERIAL DE CONSUMO		1.500.1002-000 000	1.224,00
320			3.3.90.36.00 OUTROS SERVIÇOS DE TERCEIROS - PESSOA FÍSICA		1.500.1002-000 000	73.440,00
321			3.3.90.36.00 OUTROS SERVIÇOS DE TERCEIROS - PESSOA FÍSICA		1.600.0000-000 000	91.800,00
322			3.3.90.36.00 OUTROS SERVIÇOS DE TERCEIROS - PESSOA FÍSICA		1.705.1002-000 000	6.120,00
323			3.3.90.36.00 OUTROS SERVIÇOS DE TERCEIROS - PESSOA FÍSICA		1.500.1002-000 000	444.800,00
324			3.3.90.39.00 OUTROS SERVIÇOS DE TERCEIROS - PESSOA JURÍDICA		1.500.1002-000 000	6.120,00
325			3.3.90.39.00 OUTROS SERVIÇOS DE TERCEIROS - PESSOA JURÍDICA		1.600.0000-000 000	122.400,00
326			3.3.90.39.00 OUTROS SERVIÇOS DE TERCEIROS - PESSOA JURÍDICA		1.705.0000-000 000	6.120,00
327			3.3.90.39.00 OUTROS SERVIÇOS DE TERCEIROS - PESSOA JURÍDICA		1.500.1002-000 000	1.272,96
328			3.3.90.41.00 CONTRIBUIÇÕES		1.500.1002-000 000	48.960,00
329			3.3.90.48.00 OUTROS AUXÍLIOS FINANCEIROS A PESSOA FÍSICA		1.600.0000-000 000	41.616,00
330			3.3.90.48.00 OUTROS AUXÍLIOS FINANCEIROS A PESSOA FÍSICA		1.500.1002-000 000	2.545,92
331			3.3.90.92.00 DESPESAS DE EXERCÍCIOS ANTERIORES		1.600.0000-000 000	1.224,00
332			3.3.90.92.00 DESPESAS DE EXERCÍCIOS ANTERIORES		1.500.1002-000 000	2.448,00
333			3.3.90.93.00 INDENIZAÇÕES E RESTITUIÇÕES		1.600.0000-000 000	2.448,00
334			3.3.90.93.00 INDENIZAÇÕES E RESTITUIÇÕES		1.500.1002-000 000	1.224,00
335			4.4.90.52.00 EQUIPAMENTOS E MATERIAL PERMANENTE		1.500.1002-000 000	2.448,00
336			4.4.90.52.00 EQUIPAMENTOS E MATERIAL PERMANENTE			
		10	301 ATENÇÃO BÁSICA			
		10	301 4533 ATENÇÃO BÁSICA			
		10	301 4533 1031 0000 MANUTENÇÃO DAS ACADEMIAS DE SAÚDE		1.500.0000-000 000	12.000,00
337			3.1.90.11.00 VENCIMENTOS E VANTAGENS FIXAS - PESSOAL CIVIL			

David Sousa Benício
Prefeito Municipal



PREFEITURA MUNICIPAL DE FILADELFIA
PRACA DA BANDEIRA, 101 - CNPJ:00766709/0001-00

Orçamento Programa - Exercício de 2023

Page 10

FICHAS DA DESPESA

Entidade	Discriminação da Entidade	Vinc	Fte Recurso	Total Orcado
Ficha CLoc	Func/Prog Catgo Discriminação			
13	FUNDO MUNICIPAL DE SAUDE DE FILADELFIA			
338	3.3.90.30.00 MATERIAL DE CONSUMO		1.600.0000-000 000	9.600,00
339	3.3.90.36.00 OUTROS SERVIÇOS DE TERCEIROS - PESSOA FÍSICA		1.600.0000-000 000	4.200,00
340	3.3.90.39.00 OUTROS SERVIÇOS DE TERCEIROS - PESSOA JURÍDICA		1.600.0000-000 000	4.200,00
10 301 4533 2067 0000	MANUTENÇÃO DA CAMPANHA DE VACINAÇÃO			
341	3.3.90.14.00 DIÁRIAS - CIVIL		1.600.0000-000 000	1.224,00
342	3.3.90.30.00 MATERIAL DE CONSUMO		1.600.0000-000 000	2.448,00
343	3.3.90.36.00 OUTROS SERVIÇOS DE TERCEIROS - PESSOA FÍSICA		1.600.0000-000 000	2.448,00
344	3.3.90.39.00 OUTROS SERVIÇOS DE TERCEIROS - PESSOA JURÍDICA		1.600.0000-000 000	2.448,00
10 301 4533 2069 0000	MANUTENÇÃO DO PROGRAMA SAÚDE DA FAMÍLIA			
345	3.1.90.11.00 VENCIMENTOS E VANTAGENS FIXAS - PESSOAL CIVIL		1.600.0000-000 000	1.579.200,00
346	3.1.90.13.00 OBRIGAÇÕES PATRONAIS		1.600.0000-000 000	1.224,00
347	3.1.90.92.00 DESPESAS DE EXERCÍCIOS ANTERIORES		1.600.0000-000 000	1.224,00
348	3.3.90.30.00 MATERIAL DE CONSUMO		1.600.0000-000 000	12.240,00
349	3.3.90.36.00 OUTROS SERVIÇOS DE TERCEIROS - PESSOA FÍSICA		1.600.0000-000 000	24.480,00
350	3.3.90.39.00 OUTROS SERVIÇOS DE TERCEIROS - PESSOA JURÍDICA		1.600.0000-000 000	8.568,00
351	3.3.90.92.00 DESPESAS DE EXERCÍCIOS ANTERIORES		1.600.0000-000 000	3.672,00
10 301 4533 2070 0000	MANUTENÇÃO DO PROGRAMA SAÚDE BUCAL			
352	3.3.90.30.00 MATERIAL DE CONSUMO		1.600.0000-000 000	61.200,00
353	3.3.90.36.00 OUTROS SERVIÇOS DE TERCEIROS - PESSOA FÍSICA		1.500.0000-000 000	1.225,42
354	3.3.90.39.00 OUTROS SERVIÇOS DE TERCEIROS - PESSOA JURÍDICA		1.600.0000-000 000	1.224,00
10 301 4533 2071 0000	MANUTENÇÃO DO PROGRAMA DE AGENTES COMUNI			
355	3.1.90.11.00 VENCIMENTOS E VANTAGENS FIXAS - PESSOAL CIVIL		1.600.0000-000 000	516.160,00
356	3.1.90.13.00 OBRIGAÇÕES PATRONAIS		1.600.0000-000 000	1.224,00
357	3.1.90.92.00 DESPESAS DE EXERCÍCIOS ANTERIORES		1.500.0000-000 000	34.271,28
358	3.3.90.14.00 DIÁRIAS - CIVIL		1.600.0000-000 000	1.224,00
359	3.3.90.30.00 MATERIAL DE CONSUMO		1.600.0000-000 000	1.224,00
360	3.3.90.36.00 OUTROS SERVIÇOS DE TERCEIROS - PESSOA FÍSICA		1.600.0000-000 000	1.224,00
361	3.3.90.39.00 OUTROS SERVIÇOS DE TERCEIROS - PESSOA JURÍDICA		1.600.0000-000 000	1.224,00
362	3.3.90.92.00 DESPESAS DE EXERCÍCIOS ANTERIORES		1.600.0000-000 000	612,00
10 301 4533 2075 0000	MANUTENÇÃO UNIDADES SAÚDE			
363	3.3.90.14.00 DIÁRIAS - CIVIL		1.600.0000-000 000	12.240,00
364	3.3.90.30.00 MATERIAL DE CONSUMO		1.500.1002-000 000	36.120,00
365	3.3.90.30.00 MATERIAL DE CONSUMO		1.600.0000-000 000	189.120,00
366	3.3.90.30.00 MATERIAL DE CONSUMO		1.600.1002-000 000	14.688,00
367	3.3.90.32.00 MATERIAL, BEM OU SERVIÇO PARA DISTRIBUIÇÃO GRATI		1.600.0000-000 000	1.224,00
368	3.3.90.32.00 MATERIAL, BEM OU SERVIÇO PARA DISTRIBUIÇÃO GRATI		1.600.1002-000 000	24.480,00
369	3.3.90.36.00 OUTROS SERVIÇOS DE TERCEIROS - PESSOA FÍSICA		1.600.0000-000 000	24.480,00
370	3.3.90.36.00 OUTROS SERVIÇOS DE TERCEIROS - PESSOA FÍSICA		1.600.1002-000 000	1.224,00
371	3.3.90.36.00 OUTROS SERVIÇOS DE TERCEIROS - PESSOA FÍSICA		1.600.1002-000 000	6.120,00
372	3.3.90.39.00 OUTROS SERVIÇOS DE TERCEIROS - PESSOA JURÍDICA		1.600.0000-000 000	195.840,00
373	3.3.90.39.00 OUTROS SERVIÇOS DE TERCEIROS - PESSOA JURÍDICA		1.600.1002-000 000	79.560,00
374	3.3.90.92.00 DESPESAS DE EXERCÍCIOS ANTERIORES		1.600.0000-000 000	4.896,00
10 301 4533 2124 0000	GESTÃO DE ATENÇÃO BÁSICA			
375	3.3.90.14.00 DIÁRIAS - CIVIL		1.600.0000-000 000	1.224,00
376	3.3.90.30.00 MATERIAL DE CONSUMO		1.600.0000-000 000	148.960,00
377	3.3.90.36.00 OUTROS SERVIÇOS DE TERCEIROS - PESSOA FÍSICA		1.600.0000-000 000	12.240,00
378	3.3.90.39.00 OUTROS SERVIÇOS DE TERCEIROS - PESSOA JURÍDICA		1.600.0000-000 000	12.240,00
10 301 4533 2171 0000	TRATAMENTO FORA DO DOMICÍLIO - T. F. D.			
379	3.3.90.08.00 OUTROS BENEFÍCIOS ASSISTENCIAIS DO SERVIDOR E DE		1.500.0000-000 000	24.000,00
10 301 4533 2174 0000	LABORATORIO DE PROTESE DENTÁRIA			
380	3.3.90.39.00 OUTROS SERVIÇOS DE TERCEIROS - PESSOA JURÍDICA		1.500.0000-000 000	70.000,00
10 301 4534	UNIDADE BÁSICA DE SAÚDE			
10 301 4534 1031 0000	MANUTENÇÃO DAS ACADEMIAS DE SAÚDE			
381	4.4.90.51.00 OBRAS E INSTALAÇÕES		1.500.1002-000 000	12.240,00
382	4.4.90.51.00 OBRAS E INSTALAÇÕES		1.636.0000-000 000	110.160,00
10 301 4534 1106 0000	CONST. REFOR. AMPLIAÇÃO PRÉDIOS PÚBLICOS			
383	4.4.90.51.00 OBRAS E INSTALAÇÕES		1.500.0000-000 000	86.400,00
384	4.4.90.51.00 OBRAS E INSTALAÇÕES		1.631.0000-000 000	114.120,00
10 301 4535	EQUIPAMENTO, MATERIAL PERMANENTE P/SAÚDE			
10 301 4535 1123 0000	AQ. MOBILIARIO/EQUIP. E MAT. PERMANETES			
385	4.4.90.52.00 EQUIPAMENTOS E MATERIAL PERMANENTE		1.500.0000-000 000	282.000,00

David Sousa Be
Prefeito Municipal



PREFEITURA MUNICIPAL DE FILADELFIA
PRACA DA BANDEIRA, 101 - CNPJ:00766709/0001-00



Orçamento Programa - Exercício de 2023

Page 11

FICHAS DA DESPESA

Entidade	Discriminação da Entidade			Vinc	Fte Recurso	Total Orcado
Ficha CLoc	Func/Prog	Catgo	Discriminação			
13	FUNDO MUNICIPAL DE SAUDE DE FILADELFIA					
386		4.4.90.52.00	EQUIPAMENTOS E MATERIAL PERMANENTE	1.500.1002-000 000		6.120,00
387		4.4.90.52.00	EQUIPAMENTOS E MATERIAL PERMANENTE	1.500.1002-000 000		6.120,00
388		4.4.90.52.00	EQUIPAMENTOS E MATERIAL PERMANENTE	1.600.0000-000 000		24.480,00
	10 301 4537		UNIDADE MÓVEL EM SAÚDE			
	10 301 4537 1032 0000		AQUISIÇÃO DE UNIDADES MÓVEIS	1.500.0000-000 000		60.000,00
389		4.4.90.52.00	EQUIPAMENTOS E MATERIAL PERMANENTE	1.636.0000-000 000		97.920,00
390		4.4.90.52.00	EQUIPAMENTOS E MATERIAL PERMANENTE			
	10 301 4538		INCENTIVO AS ATIVIDADES FISICAS			
	10 301 4538 1138 0000		IMPLANTAÇÃO DE ACADEMIAS DE SAÚDE	1.636.0000-000 000		24.480,00
391		4.4.90.51.00	OBRAS E INSTALAÇÕES			
	10 301 4551		CORONAVÍRUS - COVID - 19			
	10 301 4551 2170 0000		ENFRENTAMENTO DA EMERGÊNCIA DO CORONAVÍRUS	1.602.0000-000 000		61.200,00
392		3.1.90.11.00	VENCIMENTOS E VANTAGENS FIXAS - PESSOAL CIVIL	1.602.0000-000 000		6.120,00
393		3.1.90.13.00	OBRIGAÇÕES PATRONAIS	1.602.0000-000 000		1.224,00
394		3.3.90.14.00	DIÁRIAS - CIVIL	1.602.0000-000 000		183.600,00
395		3.3.90.30.00	MATERIAL DE CONSUMO	1.602.0000-000 000		61.200,00
396		3.3.90.36.00	OUTROS SERVIÇOS DE TERCEIROS - PESSOA FÍSICA	1.602.0000-000 000		6.120,00
397		3.3.90.36.00	OUTROS SERVIÇOS DE TERCEIROS - PESSOA FÍSICA	1.602.0000-000 000		6.120,00
398		3.3.90.39.00	OUTROS SERVIÇOS DE TERCEIROS - PESSOA JURÍDICA	1.602.0000-000 000		18.360,00
399		3.3.90.39.00	OUTROS SERVIÇOS DE TERCEIROS - PESSOA JURÍDICA	1.602.0000-000 000		2.448,00
400		3.3.90.93.00	INDENIZAÇÕES E RESTITUIÇÕES	1.602.0000-000 000		1.224,00
401		4.4.90.52.00	EQUIPAMENTOS E MATERIAL PERMANENTE	1.602.0000-000 000		11.016,00
402		4.4.90.52.00	EQUIPAMENTOS E MATERIAL PERMANENTE			
	10 302		ASSISTÊNCIA HOSPITALAR E AMBULATORIAL			
	10 302 4536		MÉDIA E ALTA COMPLEXIDADE			
	10 302 4536 2125 0000		GESTÃO DE MÉDIA E ALTA COMPLEXIDADE	1.600.0000-000 000		18.360,00
403		3.3.90.30.00	MATERIAL DE CONSUMO	1.500.0000-000 000		6.118,58
404		3.3.90.36.00	OUTROS SERVIÇOS DE TERCEIROS - PESSOA FÍSICA	1.600.0000-000 000		12.240,00
405		3.3.90.39.00	OUTROS SERVIÇOS DE TERCEIROS - PESSOA JURÍDICA			
	10 302 4552		HOSPITAL MUNICIPAL			
	10 302 4552 2178 0000		GESTÃO DO HOSPITAL MUNICIPAL	1.500.1002-000 000		25.000,00
406		3.1.90.04.00	CONTRATAÇÃO POR TEMPO DETERMINADO	1.500.1002-000 000		150.000,00
407		3.1.90.11.00	VENCIMENTOS E VANTAGENS FIXAS - PESSOAL CIVIL	1.500.1002-000 000		15.000,00
408		3.1.90.13.00	OBRIGAÇÕES PATRONAIS	1.500.1002-000 000		10.000,00
409		3.3.90.14.00	DIÁRIAS - CIVIL	1.500.1002-000 000		38.000,00
410		3.3.90.30.00	MATERIAL DE CONSUMO	1.500.1002-000 000		40.000,00
411		3.3.90.30.00	MATERIAL DE CONSUMO	1.500.1002-000 000		60.000,00
412		3.3.90.39.00	OUTROS SERVIÇOS DE TERCEIROS - PESSOA JURÍDICA	1.500.1002-000 000		30.000,00
413		4.4.90.51.00	OBRAS E INSTALAÇÕES	1.500.1002-000 000		71.592,02
414		4.4.90.52.00	EQUIPAMENTOS E MATERIAL PERMANENTE			
	10 303		SUORTE PROFILÁTICO E TERAPÊUTICO			
	10 303 4540		ASSISTÊNCIA FARMACÉUTICA			
	10 303 4540 2072 0000		MANUTENÇÃO DO PROGRAMA FARMÁCIA BÁSICA	1.600.0000-000 000		17.136,00
415		3.3.90.32.00	MATERIAL, BEM OU SERVIÇO PARA DISTRIBUIÇÃO GRATI	1.600.0000-000 000		110.160,00
416		3.3.90.32.00	MATERIAL, BEM OU SERVIÇO PARA DISTRIBUIÇÃO GRATI			
	10 304		VIGILÂNCIA SANITÁRIA			
	10 304 4532		VIGILÂNCIA EM SAÚDE			
	10 304 4532 2076 0000		MANUTENÇÃO DO PROGRAMA VIGILÂNCIA SANITÁ	1.600.0000-000 000		6.120,00
417		3.1.90.11.00	VENCIMENTOS E VANTAGENS FIXAS - PESSOAL CIVIL	1.600.0000-000 000		7.833,60
418		3.1.90.92.00	DESPESAS DE EXERCÍCIOS ANTERIORES	1.600.0000-000 000		3.672,00
419		3.3.90.14.00	DIÁRIAS - CIVIL	1.600.0000-000 000		2.448,00
420		3.3.90.30.00	MATERIAL DE CONSUMO	1.600.0000-000 000		2.448,00
421		3.3.90.36.00	OUTROS SERVIÇOS DE TERCEIROS - PESSOA FÍSICA	1.600.0000-000 000		2.448,00
422		3.3.90.39.00	OUTROS SERVIÇOS DE TERCEIROS - PESSOA JURÍDICA	1.600.0000-000 000		612,00
423		3.3.90.92.00	DESPESAS DE EXERCÍCIOS ANTERIORES			
	10 305		VIGILÂNCIA EPIDEMIOLÓGICA			
	10 305 4532		VIGILÂNCIA EM SAÚDE			
	10 305 4532 2077 0000		MANUTENÇÃO DO PROGRAMA DE EPIDEMIOLOGIA	1.600.0000-000 000		189.120,00
424		3.1.90.11.00	VENCIMENTOS E VANTAGENS FIXAS - PESSOAL CIVIL	1.600.0000-000 000		2.448,00
425		3.3.90.14.00	DIÁRIAS - CIVIL			

David Sousa Ber...
Prefeito Municipal



PREFEITURA MUNICIPAL DE FILADELFIA
PRACA DA BANDEIRA, 101 - CNPJ:00766709/0001-00

Orçamento Programa - Exercício de 2023

Page 12

FICHAS DA DESPESA

Entidade	Discriminação da Entidade		Vinc	Fte Recurso	Total Orcado
Ficha CLoc	Func/Prog	Catgo Discriminação			
13	FUNDO MUNICIPAL DE SAUDE DE FILADELFIA				
426	3.3.90.30.00	MATERIAL DE CONSUMO		1.600.0000-000 000	6.120,00
427	3.3.90.36.00	OUTROS SERVIÇOS DE TERCEIROS - PESSOA FISICA		1.600.0000-000 000	1.224,00
428	3.3.90.39.00	OUTROS SERVIÇOS DE TERCEIROS - PESSOA JURÍDICA		1.600.0000-000 000	1.224,00
429	3.3.90.92.00	DESPESAS DE EXERCÍCIOS ANTERIORES		1.600.0000-000 000	612,00
430	4.4.90.52.00	EQUIPAMENTOS E MATERIAL PERMANENTE		1.600.0000-000 000	1.224,00

David Sousa Bento
Prefeito Municipal



PREFEITURA MUNICIPAL DE FILADELFIA
PRACA DA BANDEIRA, 101 - CNPJ:00766709/0001-00



Orçamento Programa - Exercício de 2023

FICHAS DA DESPESA

Entidade	Discriminação da Entidade	Vinc	Fte Recurso	Total Orcado
Ficha CLoc	Func/Prog Catgo Discriminação			
15	FUNDO MUNICIPAL DE ASSISTENCIA SOCIAL			
02	PODER EXECUTIVO			
02 10	PREFEITURA MUNICIPAL DE FILADELFIA			
02 10 43	MANUTENÇÃO DO CONSELHO TUTELAR E BENEFICIOS EVENTUAIS			
08	ASSISTÊNCIA SOCIAL			
08 244	ASSISTÊNCIA COMUNITÁRIA			
08 244 4513	GESTÃO DE POLITICAS ASSISTENCIAIS			
08 244 4513 2152 0000	FAMÍLIA ACOLHEDORA			
292	3.3.90.08.00		1.660.0000-000 000	6.120,00
293	3.3.90.32.00		1.500.0000-000 000	30.600,00
294	3.3.90.32.00		1.660.0000-000 000	6.120,00
295	3.3.90.48.00		1.660.0000-000 000	24.480,00
02 15	FUNDO MUNICIPAL DE ASSISTENCIA SOCIAL			
02 15 25	FUNDO MUNICIPAL DE ASSISTENCIA SOCIAL			
08	ASSISTÊNCIA SOCIAL			
08 244	ASSISTÊNCIA COMUNITÁRIA			
08 244 4501	GESTÃO ADMINISTRATIVAS			
08 244 4501 2132 0000	MANUTENÇÃO DO FUNDO MUNICIPAL-FMAS			
431	3.1.90.11.00		1.500.0000-000 000	196.800,00
432	3.1.90.11.00		1.660.0000-000 000	12.240,00
433	3.1.90.13.00		1.500.0000-000 000	68.544,00
434	3.1.90.92.00		1.500.0000-000 000	23.745,60
435	3.3.90.08.00		1.500.0000-000 000	5.000,00
436	3.3.90.14.00		1.500.0000-000 000	12.240,00
437	3.3.90.14.00		1.660.0000-000 000	18.360,00
438	3.3.90.30.00		1.660.0000-000 000	18.360,00
439	3.3.90.30.00		1.500.0000-000 000	85.680,00
440	3.3.90.33.00		1.500.0000-000 000	1.224,00
441	3.3.90.36.00		1.500.0000-000 000	36.720,00
442	3.3.90.36.00		1.660.0000-000 000	22.032,00
443	3.3.90.36.00		1.500.0000-000 000	89.592,00
444	3.3.90.39.00		1.660.0000-000 000	12.240,00
445	3.3.90.39.00		1.500.0000-000 000	1.272,96
446	3.3.90.47.00		1.500.0000-000 000	4.896,00
447	3.3.90.92.00		1.660.0000-000 000	1.224,00
448	3.3.90.92.00		1.500.0000-000 000	1.224,00
449	3.3.90.93.00		1.660.0000-000 000	1.224,00
450	4.4.90.52.00		1.500.0000-000 000	6.120,00
451	4.4.90.52.00		1.660.0000-000 000	6.120,00
08 244 4513	GESTÃO DE POLITICAS ASSISTENCIAIS			
08 244 4513 1129 0000	AQUISIÇÃO DE MOBILIÁRIO, EQUIPAMENTOS E MATERIAL PERMANENTE FUNDO DE ASSISTÊNCIA SOCIAL			
452	4.4.90.52.00		1.500.0000-000 000	6.120,00
453	4.4.90.52.00		1.660.0000-000 000	18.360,00
08 244 4513 2109 0000	MANUTENÇÃO DO FIA			
454	3.3.90.30.00		1.500.0000-000 000	12.240,00
455	3.3.90.36.00		1.500.0000-000 000	12.240,00
456	3.3.90.39.00		1.500.0000-000 000	6.364,80
457	4.4.90.52.00		1.500.0000-000 000	12.729,60
08 244 4513 2111 0000	PROTEÇÃO SOCIAL ESPECIAL			
458	3.3.90.14.00		1.660.0000-000 000	2.000,00
459	3.3.90.14.00		1.660.0000-000 000	3.000,00
460	3.3.90.30.00		1.660.0000-000 000	3.000,00
461	3.3.90.36.00		1.660.0000-000 000	2.000,00
462	3.3.90.36.00		1.660.0000-000 000	3.000,00
463	4.4.90.52.00		1.660.0000-000 000	5.000,00
08 244 4513 2114 0000	PRMOMOÇÃO DOS SERVIÇOS DE PROTEÇÃO SOCIAL ESPECIAL DE MEDIA COMPLEXIDADE			
464	3.3.90.30.00		1.660.0000-000 000	1.500,00
465	3.3.90.36.00		1.660.0000-000 000	2.000,00
466	3.3.90.39.00		1.660.0000-000 000	2.000,00

Tainara Sousa Silva
Tainara Sousa Silva
Prefeita Municipal



PREFEITURA MUNICIPAL DE FILADELFIA
PRACA DA BANDEIRA, 101 - CNPJ:00766709/0001-00

Orçamento Programa - Exercício de 2023

Page 14

FICHAS DA DESPESA

Entidade	Discriminação da Entidade	Vinc	Fte Recurso	Total Orcado
Ficha CLoc	Func/Prog Catgo Discriminação			
15	FUNDO MUNICIPAL DE ASSISTENCIA SOCIAL			
08	244 4513 2116 0000 PRMOÇÃO DOS SERVIÇOS DE PROTEÇÃO SOCIAL ESPECIAL DE ALTA COMPLEXIDADE			
467	3.3.90.30.00 MATERIAL DE CONSUMO		1.660.0000-000 000	1.200,00
468	3.3.90.36.00 OUTROS SERVIÇOS DE TERCEIROS - PESSOA FÍSICA		1.660.0000-000 000	1.500,00
469	3.3.90.39.00 OUTROS SERVIÇOS DE TERCEIROS - PESSOA JURÍDICA		1.660.0000-000 000	2.000,00
08	244 4513 2117 0000 SERVIÇO DE CONVIVENCIA E FORTALECIMENTO DE VINCULOS-SCFV			
470	3.3.90.30.00 MATERIAL DE CONSUMO		1.660.0000-000 000	2.000,00
471	3.3.90.36.00 OUTROS SERVIÇOS DE TERCEIROS - PESSOA FÍSICA		1.660.0000-000 000	2.000,00
472	3.3.90.39.00 OUTROS SERVIÇOS DE TERCEIROS - PESSOA JURÍDICA		1.660.0000-000 000	3.000,00
08	244 4513 2146 0000 APRIMORAMENTO DA ORGANIZAÇÃO E GESTÃO DO SUAS			
473	3.3.90.14.00 DIÁRIAS - CIVIL		1.660.0000-000 000	2.448,00
474	3.3.90.30.00 MATERIAL DE CONSUMO		1.660.0000-000 000	3.672,00
475	3.3.90.36.00 OUTROS SERVIÇOS DE TERCEIROS - PESSOA FÍSICA		1.660.0000-000 000	6.120,00
476	3.3.90.39.00 OUTROS SERVIÇOS DE TERCEIROS - PESSOA JURÍDICA		1.660.0000-000 000	4.896,00
477	4.4.90.52.00 EQUIPAMENTOS E MATERIAL PERMANENTE		1.660.0000-000 000	2.448,00
08	244 4513 2147 0000 FORTALECIMENTO DO CONTROLE SOCIAL			
478	3.3.90.14.00 DIÁRIAS - CIVIL		1.660.0000-000 000	1.224,00
479	3.3.90.30.00 MATERIAL DE CONSUMO		1.660.0000-000 000	1.224,00
480	3.3.90.36.00 OUTROS SERVIÇOS DE TERCEIROS - PESSOA FÍSICA		1.660.0000-000 000	1.224,00
481	3.3.90.39.00 OUTROS SERVIÇOS DE TERCEIROS - PESSOA JURÍDICA		1.660.0000-000 000	1.224,00
482	4.4.90.52.00 EQUIPAMENTOS E MATERIAL PERMANENTE		1.660.0000-000 000	1.224,00
08	244 4513 2148 0000 APRIMORAMENTO DA ORGANIZAÇÃO E GESTÃO DO PBF E CADÚNICO - IGDPBF			
483	3.3.90.14.00 DIÁRIAS - CIVIL		1.660.0000-000 000	2.448,00
484	3.3.90.30.00 MATERIAL DE CONSUMO		1.660.0000-000 000	14.688,00
485	3.3.90.36.00 OUTROS SERVIÇOS DE TERCEIROS - PESSOA FÍSICA		1.660.0000-000 000	6.120,00
486	3.3.90.39.00 OUTROS SERVIÇOS DE TERCEIROS - PESSOA JURÍDICA		1.660.0000-000 000	6.120,00
487	3.3.90.92.00 DESPESAS DE EXERCÍCIOS ANTERIORES		1.660.0000-000 000	1.224,00
488	4.4.90.52.00 EQUIPAMENTOS E MATERIAL PERMANENTE		1.660.0000-000 000	6.120,00
08	244 4513 2149 0000 APOIO AO FORTALECIMENTO DO CONSELHO MUNICIPAL DE ASSISTENCIA SOCIAL			
489	3.3.90.14.00 DIÁRIAS - CIVIL		1.660.0000-000 000	1.224,00
490	3.3.90.30.00 MATERIAL DE CONSUMO		1.660.0000-000 000	2.448,00
491	3.3.90.36.00 OUTROS SERVIÇOS DE TERCEIROS - PESSOA FÍSICA		1.660.0000-000 000	1.224,00
492	3.3.90.39.00 OUTROS SERVIÇOS DE TERCEIROS - PESSOA JURÍDICA		1.500.0000-000 000	1.224,00
493	4.4.90.52.00 EQUIPAMENTOS E MATERIAL PERMANENTE		1.660.0000-000 000	1.224,00
08	244 4513 2150 0000 PROMOÇÃO DOS SERVIÇOS DE PROTEÇÃO E ATENDIMENTO INTEGRAL A FAMÍLIA (PAIF)			
494	3.3.90.30.00 MATERIAL DE CONSUMO		1.500.0000-000 000	1.224,00
495	3.3.90.30.00 MATERIAL DE CONSUMO		1.660.0000-000 000	1.224,00
496	3.3.90.36.00 OUTROS SERVIÇOS DE TERCEIROS - PESSOA FÍSICA		1.500.0000-000 000	1.224,00
497	3.3.90.36.00 OUTROS SERVIÇOS DE TERCEIROS - PESSOA FÍSICA		1.660.0000-000 000	1.224,00
498	3.3.90.39.00 OUTROS SERVIÇOS DE TERCEIROS - PESSOA JURÍDICA		1.500.0000-000 000	1.224,00
499	3.3.90.39.00 OUTROS SERVIÇOS DE TERCEIROS - PESSOA JURÍDICA		1.660.0000-000 000	1.224,00
08	244 4513 2152 0000 FAMÍLIA ACOLHEDORA			
500	3.3.90.14.00 DIÁRIAS - CIVIL		1.500.0000-000 000	24.480,00
501	3.3.90.30.00 MATERIAL DE CONSUMO		1.500.0000-000 000	6.120,00
502	3.3.90.36.00 OUTROS SERVIÇOS DE TERCEIROS - PESSOA FÍSICA		1.660.0000-000 000	5.000,00
503	3.3.90.39.00 OUTROS SERVIÇOS DE TERCEIROS - PESSOA JURÍDICA		1.660.0000-000 000	5.000,00
504	4.4.90.52.00 EQUIPAMENTOS E MATERIAL PERMANENTE		1.660.0000-000 000	5.000,00
08	244 4513 2153 0000 SERVIÇOS DE PROTEÇÃO SOCIAL BÁSICA NO DOMICÍLIO PARA PESSOAS COM DEFICIÊNCIA E IDOSAS			
505	3.1.90.11.00 VENCIMENTOS E VANTAGENS FIXAS - PESSOAL CIVIL		1.660.0000-000 000	18.360,00
506	3.3.90.30.00 MATERIAL DE CONSUMO		1.500.0000-000 000	6.120,00
507	3.3.90.30.00 MATERIAL DE CONSUMO		1.660.0000-000 000	12.240,00
508	3.3.90.36.00 OUTROS SERVIÇOS DE TERCEIROS - PESSOA FÍSICA		1.500.0000-000 000	6.120,00
509	3.3.90.36.00 OUTROS SERVIÇOS DE TERCEIROS - PESSOA FÍSICA		1.660.0000-000 000	12.240,00
510	3.3.90.39.00 OUTROS SERVIÇOS DE TERCEIROS - PESSOA JURÍDICA		1.500.0000-000 000	6.120,00
511	3.3.90.39.00 OUTROS SERVIÇOS DE TERCEIROS - PESSOA JURÍDICA		1.660.0000-000 000	12.240,00
512	3.3.90.92.00 DESPESAS DE EXERCÍCIOS ANTERIORES		1.500.0000-000 000	1.224,00
513	3.3.90.92.00 DESPESAS DE EXERCÍCIOS ANTERIORES			

David Sousa Be
Prefeito Municipal



PREFEITURA MUNICIPAL DE FILADELFIA
PRACA DA BANDEIRA, 101 - CNPJ:00766709/0001-00

Orçamento Programa - Exercício de 2023

Page 15

FICHAS DA DESPESA

Entidade	Discriminação da Entidade	Vinc	Fte Recurso	Total Orcado
Ficha CLoc	Func/Prog Catgo Discriminação			
15	FUNDO MUNICIPAL DE ASSISTENCIA SOCIAL			
	3.3.90.92.00		1.660.0000-000 000	1.224,00
514	4.4.90.52.00		1.500.0000-000 000	3.672,00
515	4.4.90.52.00		1.660.0000-000 000	2.448,00
	08 244 4513 2154 0000			
	MANUTENÇÃO DOS BENEFICIOS EVENTUAIS			
516	3.3.90.08.00		1.660.0000-000 000	10.000,00
517	3.3.90.32.00		1.660.0000-000 000	20.000,00
518	3.3.90.48.00		1.660.0000-000 000	25.000,00
	08 244 4513 2176 0000			
	EQUIPE VOLANTE			
519	3.1.90.11.00		1.669.0000-000 000	12.000,00
520	3.3.90.14.00		1.669.0000-000 000	3.600,00
521	3.3.90.30.00		1.669.0000-000 000	12.000,00
522	3.3.90.36.00		1.669.0000-000 000	6.000,00
523	3.3.90.39.00		1.669.0000-000 000	14.400,00
524	4.4.90.52.00		1.669.0000-000 000	12.000,00
	08 244 4513 2182 0000			
	GUARDA SUBSIDIADA			
525	3.3.90.14.00		1.660.0000-000 000	2.000,00
526	3.3.90.30.00		1.660.0000-000 000	2.000,00
527	3.3.90.36.00		1.660.0000-000 000	5.000,00
528	3.3.90.39.00		1.660.0000-000 000	5.000,00

David Sousa Bento
Prefeito Municipal



PREFEITURA MUNICIPAL DE FILADELFIA
PRACA DA BANDEIRA, 101 - CNPJ:00766709/0001-00

Orçamento Programa - Exercício de 2023

Page 16

FICHAS DA DESPESA

Entidade	Discriminação da Entidade	Vinc	Fte Recurso	Total Orcado
Ficha CLoc	Func/Prog Catgo Discriminação			
16	SECRETARIA MUNICIPAL DE EDUCACAO DE FILADELFIA			
02	PODER EXECUTIVO			
02 16	SECRETARIA MUNICIPAL DE EDUCACAO			
02 16 00	SECRETARIA MUNICIPAL DE EDUCACAO			
12	EDUCAÇÃO			
12 361	ENSINO FUNDAMENTAL			
12 361 4526	GESTÃO EM EDUCAÇÃO			
12 361 4526 2060 0000	MANUTENÇÃO DA BIBLIOTECA MUNICIPAL	1.500.0000-000 000		2.400,00
529	3.3.90.30.00 MATERIAL DE CONSUMO	1.500.0000-000 000		2.400,00
530	3.3.90.36.00 OUTROS SERVIÇOS DE TERCEIROS - PESSOA FÍSICA	1.500.0000-000 000		2.400,00
531	3.3.90.39.00 OUTROS SERVIÇOS DE TERCEIROS - PESSOA JURÍDICA			
12 361 4526 2118 0000	MANUTENÇÃO DA REDE DE ENSINO	1.500.0000-000 000		48.000,00
532	3.3.90.30.00 MATERIAL DE CONSUMO	1.500.0000-000 000		48.000,00
533	3.3.90.30.00 MATERIAL DE CONSUMO	1.500.0000-000 000		6.000,00
534	3.3.90.36.00 OUTROS SERVIÇOS DE TERCEIROS - PESSOA FÍSICA	1.500.0000-000 000		11.826,00
535	3.3.90.39.00 OUTROS SERVIÇOS DE TERCEIROS - PESSOA JURÍDICA			
12 361 4526 2172 0000	INCLUSÃO SOCIAL NAS ESCOLAS PÚBLICAS	1.500.0000-000 000		18.000,00
536	3.3.90.30.00 MATERIAL DE CONSUMO			
12 367	EDUCAÇÃO ESPECIAL			
12 367 4526	GESTÃO EM EDUCAÇÃO			
12 367 4526 2172 0000	INCLUSÃO SOCIAL NAS ESCOLAS PÚBLICAS	1.500.0000-000 000		18.000,00
537	3.3.90.39.00 OUTROS SERVIÇOS DE TERCEIROS - PESSOA JURÍDICA	1.500.0000-000 000		60.000,00
538	4.4.90.51.00 OBRAS E INSTALAÇÕES	1.500.0000-000 000		60.000,00
539	4.4.90.52.00 EQUIPAMENTOS E MATERIAL PERMANENTE			
02 16 40	SECRETARIA MUNICIPAL DE EDUCAÇÃO			
12	EDUCAÇÃO			
12 122	ADMINISTRAÇÃO GERAL			
12 122 4501	GESTÃO ADMINISTRATIVAS			
12 122 4501 2144 0000	MANUTENÇÃO DA SECRETARIA MUNICIPAL DE EDUCAÇÃO	1.500.1001-000 000		613.758,00
540	3.1.90.11.00 VENCIMENTOS E VANTAGENS FIXAS - PESSOAL CIVIL	1.500.1001-000 000		320.976,00
541	3.1.90.11.00 VENCIMENTOS E VANTAGENS FIXAS - PESSOAL CIVIL	1.500.1001-000 000		12.240,00
542	3.1.90.13.00 OBRIGAÇÕES PATRONAIS	1.500.1001-000 000		110.160,00
543	3.1.90.13.00 OBRIGAÇÕES PATRONAIS	1.500.1001-000 000		20.808,00
544	3.1.90.92.00 DESPESAS DE EXERCÍCIOS ANTERIORES	1.500.1001-000 000		12.240,00
545	3.1.90.92.00 DESPESAS DE EXERCÍCIOS ANTERIORES	1.500.1001-000 000		14.688,00
546	3.3.90.14.00 DIÁRIAS - CIVIL	1.500.1001-000 000		2.448,00
547	3.3.90.14.00 DIÁRIAS - CIVIL	1.500.1001-000 000		612,00
548	3.3.90.30.00 MATERIAL DE CONSUMO	1.500.1001-000 000		110.880,00
549	3.3.90.30.00 MATERIAL DE CONSUMO	1.500.1001-000 000		183.600,00
550	3.3.90.30.00 MATERIAL DE CONSUMO	1.704.0000-000 000		48.960,00
551	3.3.90.30.00 MATERIAL DE CONSUMO	1.500.1001-000 000		1.224,00
552	3.3.90.33.00 PASSAGENS E DESPESAS COM LOCOMOÇÃO	1.500.1001-000 000		3.672,00
553	3.3.90.35.00 SERVIÇOS DE CONSULTORIA	1.500.1001-000 000		36.720,00
554	3.3.90.36.00 OUTROS SERVIÇOS DE TERCEIROS - PESSOA FÍSICA	1.500.1001-000 000		48.960,00
555	3.3.90.36.00 OUTROS SERVIÇOS DE TERCEIROS - PESSOA FÍSICA	1.704.0000-000 000		6.120,00
556	3.3.90.36.00 OUTROS SERVIÇOS DE TERCEIROS - PESSOA FÍSICA	1.500.1001-000 000		73.920,00
557	3.3.90.39.00 OUTROS SERVIÇOS DE TERCEIROS - PESSOA JURÍDICA	1.500.1001-000 000		61.200,00
558	3.3.90.39.00 OUTROS SERVIÇOS DE TERCEIROS - PESSOA JURÍDICA	1.569.0000-000 000		48.960,00
559	3.3.90.39.00 OUTROS SERVIÇOS DE TERCEIROS - PESSOA JURÍDICA	1.704.0000-000 000		73.440,00
560	3.3.90.39.00 OUTROS SERVIÇOS DE TERCEIROS - PESSOA JURÍDICA	1.500.1001-000 000		1.224,00
561	3.3.90.47.00 OBRIGAÇÕES TRIBUTÁRIAS E CONTRIBUTIVAS	1.500.1001-000 000		1.224,00
562	3.3.90.91.00 SENTENÇAS JUDICIAIS	1.500.1001-000 000		11.016,00
563	3.3.90.91.00 SENTENÇAS JUDICIAIS	1.500.1001-000 000		1.224,00
564	3.3.90.92.00 DESPESAS DE EXERCÍCIOS ANTERIORES	1.500.1001-000 000		1.224,00
565	3.3.90.92.00 DESPESAS DE EXERCÍCIOS ANTERIORES	1.500.1001-000 000		1.224,00
566	3.3.90.93.00 INDENIZAÇÕES E RESTITUIÇÕES	1.500.1001-000 000		1.224,00
567	3.3.90.93.00 INDENIZAÇÕES E RESTITUIÇÕES	1.575.0000-000 000		1.224,00
568	3.3.90.93.00 INDENIZAÇÕES E RESTITUIÇÕES	1.500.1001-000 000		2.448,00
569	4.4.90.52.00 EQUIPAMENTOS E MATERIAL PERMANENTE	1.500.1001-000 000		6.120,00
570	4.4.90.52.00 EQUIPAMENTOS E MATERIAL PERMANENTE			
571	4.4.90.52.00 EQUIPAMENTOS E MATERIAL PERMANENTE			

David Sousa Bento
Prefeito Municipal



FICHAS DA DESPESA

Entidade	Discriminação da Entidade	Vinc	Fte Recurso	Total Orcado
Ficha CLoc	Func/Prog Catgo Discriminação			
16	SECRETARIA MUNICIPAL DE EDUCACAO DE FILADELFIA		1.569.0000-000 000	3.672,00
	4.4.90.52.00			
	12 306 ALIMENTAÇÃO E NUTRIÇÃO			
	12 306 4519 ALIMENTAÇÃO ESCOLAR			
	12 306 4519 2053 0000 MANUTENÇÃO DO PROG. ALIMENTAÇÃO ESCOLAR		1.500.0000-000 000	86.400,00
572	3.3.90.30.00 MATERIAL DE CONSUMO		1.500.1001-000 000	110.160,00
573	3.3.90.30.00 MATERIAL DE CONSUMO		1.552.0000-000 000	612,00
574	3.3.90.39.00 OUTROS SERVIÇOS DE TERCEIROS - PESSOA JURÍDICA			
	12 361 ENSINO FUNDAMENTAL			
	12 361 4520 INFRA ESTRUTURA ESCOLAR			
	12 361 4520 1134 0000 CONSTRUÇÃO E REVITALIZAÇÃO DE UNIDADE DE ENSINO		1.500.1001-000 000	12.240,00
575	4.4.90.51.00 OBRAS E INSTALAÇÕES		1.540.0000-000 000	24.480,00
576	4.4.90.51.00 OBRAS E INSTALAÇÕES		1.570.0000-000 000	122.400,00
577	4.4.90.51.00 OBRAS E INSTALAÇÕES		1.704.0000-000 000	24.480,00
578	4.4.90.51.00 OBRAS E INSTALAÇÕES			
	12 361 4523 SALÁRIO EDUCAÇÃO			
	12 361 4523 2138 0000 GESTÃO DA QUOTA SALÁRIO EDUCAÇÃO/ Q.S.E.		1.550.0000-000 000	6.120,00
	3.3.90.14.00 DIÁRIAS - CIVIL		1.550.0000-000 000	134.640,00
579	3.3.90.30.00 MATERIAL DE CONSUMO		1.550.0000-000 000	1.224,00
580	3.3.90.36.00 OUTROS SERVIÇOS DE TERCEIROS - PESSOA FÍSICA		1.550.0000-000 000	6.120,00
581	3.3.90.36.00 OUTROS SERVIÇOS DE TERCEIROS - PESSOA FÍSICA		1.550.0000-000 000	12.240,00
582	3.3.90.39.00 OUTROS SERVIÇOS DE TERCEIROS - PESSOA JURÍDICA		1.550.0000-000 000	12.240,00
583	4.4.90.52.00 EQUIPAMENTOS E MATERIAL PERMANENTE			
	12 361 4524 TRANSPORTE ESCOLAR			
	12 361 4524 1024 0000 AQUISIÇÃO DE VEÍCULO PARA O TRANSPORTE E		1.500.0000-000 000	208.800,00
584	4.4.90.52.00 EQUIPAMENTOS E MATERIAL PERMANENTE			
	12 361 4524 2056 0000 MANUTENÇÃO DO TRANSPORTE ESCOLAR		1.553.0000-000 000	36.720,00
585	3.3.90.30.00 MATERIAL DE CONSUMO		1.570.0000-000 000	183.600,00
586	3.3.90.30.00 MATERIAL DE CONSUMO		1.500.1001-000 000	3.672,00
588	3.3.90.36.00 OUTROS SERVIÇOS DE TERCEIROS - PESSOA FÍSICA		1.570.0000-000 000	2.448,00
589	3.3.90.36.00 OUTROS SERVIÇOS DE TERCEIROS - PESSOA FÍSICA		1.500.0000-000 000	576.000,00
590	3.3.90.39.00 OUTROS SERVIÇOS DE TERCEIROS - PESSOA JURÍDICA		1.500.0000-000 000	159.120,00
591	3.3.90.39.00 OUTROS SERVIÇOS DE TERCEIROS - PESSOA JURÍDICA		1.553.0000-000 000	61.200,00
593	3.3.90.39.00 OUTROS SERVIÇOS DE TERCEIROS - PESSOA JURÍDICA		1.570.0000-000 000	183.600,00
594	3.3.90.39.00 OUTROS SERVIÇOS DE TERCEIROS - PESSOA JURÍDICA		1.500.0000-000 000	18.360,00
596	3.3.90.92.00 DESPESAS DE EXERCÍCIOS ANTERIORES		1.553.0000-000 000	2.448,00
597	3.3.90.92.00 DESPESAS DE EXERCÍCIOS ANTERIORES		1.570.0000-000 000	12.240,00
598	3.3.90.92.00 DESPESAS DE EXERCÍCIOS ANTERIORES		1.704.0000-000 000	30.600,00
599	3.3.90.92.00 DESPESAS DE EXERCÍCIOS ANTERIORES			
	12 361 4526 GESTÃO EM EDUCAÇÃO			
	12 361 4526 2120 0000 GESTÃO E MANUTENÇÃO DO FUNDEB 70%		1.540.1070-000 000	979.200,00
600	3.1.90.11.00 VENCIMENTOS E VANTAGENS FIXAS - PESSOAL CIVIL		1.540.1070-000 000	4.794.400,00
601	3.1.90.11.00 VENCIMENTOS E VANTAGENS FIXAS - PESSOAL CIVIL		1.540.1070-000 000	489.600,00
602	3.1.90.13.00 OBRIGAÇÕES PATRONAIS		1.540.1070-000 000	195.840,00
603	3.1.90.13.00 OBRIGAÇÕES PATRONAIS		1.540.0000-000 000	12.240,00
604	3.1.90.91.00 SENTENÇAS JUDICIAIS		1.540.0000-000 000	30.600,00
605	3.1.90.92.00 DESPESAS DE EXERCÍCIOS ANTERIORES		1.540.0000-000 000	24.480,00
606	3.1.90.92.00 DESPESAS DE EXERCÍCIOS ANTERIORES			
	12 361 4526 2121 0000 GESTÃO E MANUTENÇÃO DO FUNDEB 30%		1.540.0000-000 000	36.720,00
607	3.3.90.14.00 DIÁRIAS - CIVIL		1.540.0000-000 000	183.600,00
608	3.3.90.36.00 OUTROS SERVIÇOS DE TERCEIROS - PESSOA FÍSICA		1.540.0000-000 000	306.000,00
609	3.3.90.39.00 OUTROS SERVIÇOS DE TERCEIROS - PESSOA JURÍDICA		1.540.0000-000 000	2.448,00
610	3.3.90.47.00 OBRIGAÇÕES TRIBUTÁRIAS E CONTRIBUTIVAS		1.540.0000-000 000	12.240,00
611	3.3.90.92.00 DESPESAS DE EXERCÍCIOS ANTERIORES		1.540.0000-000 000	18.360,00
612	4.4.90.52.00 EQUIPAMENTOS E MATERIAL PERMANENTE			
	12 361 4529 MATERIAL PERMANENTE ESCOLAR			
	12 361 4529 1135 0000 AQUISIÇÃO DE MOBILIÁRIO, EQUIPAMENTOS, MATERIAL		1.500.1001-000 000	12.240,00
613	4.4.90.52.00 EQUIPAMENTOS E MATERIAL PERMANENTE		1.540.0000-000 000	36.720,00
614	4.4.90.52.00 EQUIPAMENTOS E MATERIAL PERMANENTE		1.569.0000-000 000	24.480,00
615	4.4.90.52.00 EQUIPAMENTOS E MATERIAL PERMANENTE		1.570.0000-000 000	85.680,00
616	4.4.90.52.00 EQUIPAMENTOS E MATERIAL PERMANENTE			

David Sousa Bento
Prefeito Municipal



PREFEITURA MUNICIPAL DE FILADELFIA
 PRACA DA BANDEIRA, 101 - CNPJ:00766709/0001-00

Orçamento Programa - Exercício de 2023

FICHAS DA DESPESA

Entidade	Discriminação da Entidade	Vinc	Fte Recurso	Total Orcado
Ficha CLoc	Func/Prog Catgo Discriminação			
16	SECRETARIA MUNICIPAL DE EDUCACAO DE FILADELFIA			
	12 365 EDUCAÇÃO INFANTIL			
	12 365 4526 GESTÃO EM EDUCAÇÃO			
	12 365 4526 2047 0000 MANUTENÇÃO DO FUNDEB 30% ENSINO INFANTIL		1.540.0000-000 000	1.224,00
617	3.1.90.92.00 DESPESAS DE EXERCÍCIOS ANTERIORES		1.540.0000-000 000	3.672,00
618	3.3.90.14.00 DIÁRIAS - CIVIL		1.540.0000-000 000	61.200,00
619	3.3.90.30.00 MATERIAL DE CONSUMO		1.540.0000-000 000	12.240,00
620	3.3.90.36.00 OUTROS SERVIÇOS DE TERCEIROS - PESSOA FÍSICA		1.540.0000-000 000	36.720,00
621	3.3.90.39.00 OUTROS SERVIÇOS DE TERCEIROS - PESSOA JURÍDICA		1.540.0000-000 000	6.120,00
622	4.4.90.52.00 EQUIPAMENTOS E MATERIAL PERMANENTE			
	12 365 4526 2048 0000 MANUTENÇÃO DO FUNDEB 30% - ENSINO INFANT		1.540.0000-000 000	97.920,00
623	3.1.90.11.00 VENCIMENTOS E VANTAGENS FIXAS - PESSOAL CIVIL		1.540.0000-000 000	12.240,00
624	3.1.90.13.00 OBRIGAÇÕES PATRONAIS			
	12 365 4526 2120 0000 GESTÃO E MANUTENÇÃO DO FUNDEB 70%		1.540.1070-000 000	12.240,00
625	3.1.90.13.00 OBRIGAÇÕES PATRONAIS			
	27 DESPORTO E LAZER			
	27 812 DESPORTO COMUNITÁRIO			
	27 812 4521 ESPORTE E LAZER			
	27 812 4521 1124 0000 CONSTRUÇÃO, AMPLIAÇÃO E REVITALIZAÇÃO DE ESPAÇOS ESPORTIVOS		1.500.0000-000 000	6.120,00
626	4.4.90.51.00 OBRAS E INSTALAÇÕES		1.700.0000-000 000	140.760,00
627	4.4.90.51.00 OBRAS E INSTALAÇÕES			
	Total			45.837.500,00

Código de Aplicação

000	Geral	45.837.500,00
000	Geral	45.837.500,00
001	Incluso na implantação do orçamento	0,00
001	Incluso na implantação do orçamento	0,00
TOTAL		45.837.500,00

(Handwritten Signature)
David Sousa Bento
 Prefeito Municipal



PREFEITURA MUNICIPAL DE FILADELFIA
PRACA DA BANDEIRA, 101 - CNPJ:00766709/00001-00

Orçamento Programa - Exercício de 2023

TABELA EXPLICATIVA - LEGISLAÇÃO DA RECEITA

(Inc. III, § 1º, Art.2º)

Codigo	Discriminação	Legislacao
1000.00.0.00.00.00.00	RECEITAS CORRENTES	
1100.00.0.00.00.00.00	IMPOSTOS, TAXAS E CONTRIBUIÇÕES DE MELHORIA	
1110.00.0.00.00.00.00	IMPOSTOS	
1112.00.0.00.00.00.00	IMPOSTOS SOBRE O PATRIMÔNIO	
1112.01.0.00.00.00.00	IMPOSTO SOBRE A PROPRIEDADE TERRITORIAL RURAL	
1112.01.1.00.00.00.00	IMPOSTO SOBRE A PROPRIEDADE TERRITORIAL RURAL - MUNICÍPIOS C	
1112.01.1.1.00.00.00	IMPOSTO SOBRE A PROPRIEDADE TERRITORIAL RURAL - MUNICÍPIOS C	
1112.01.1.1.01.00.00	IMPOSTO SOBRE A PROPRIEDADE TERRITORIAL RURAL - MUNICÍPIOS C	
1112.01.1.1.02.00.00	IMPOSTO SOBRE A PROPRIEDADE TERRITORIAL RURAL - MUNICÍPIOS C	
1112.01.1.1.03.00.00	IMPOSTO SOBRE A PROPRIEDADE TERRITORIAL RURAL - MUNICÍPIOS C	
1112.52.0.0.00.00.00	IMPOSTO SOBRE TRANSMISSÃO "CAUSA MORTIS" E DOAÇÃO DE BENS E	
1112.52.0.2.00.00.00	IMPOSTO SOBRE TRANSMISSÃO "CAUSA MORTIS" E DOAÇÃO DE BENS E	
1112.52.0.3.00.00.00	IMPOSTO SOBRE TRANSMISSÃO "CAUSA MORTIS" E DOAÇÃO DE BENS E	
1112.53.0.0.00.00.00	IMPOSTOS SOBRE TRANSMISSÃO "INTER VIVOS" DE BENS IMÓVEIS E D	
1112.53.0.1.00.00.00	IMPOSTOS SOBRE TRANSMISSÃO "INTER VIVOS" DE BENS IMÓVEIS E D	
1112.53.0.1.01.00.00	IMPOSTOS SOBRE TRANSMISSÃO "INTER VIVOS" DE BENS IMÓVEIS E D	
1113.00.0.00.00.00.00	IMPOSTOS SOBRE A RENDA E PROVENTOS DE QUALQUER NATUREZA	
1113.03.0.0.00.00.00	IMPOSTO SOBRE A RENDA - RETIDO NA FONTE	
1113.03.1.0.00.00.00	IMPOSTO SOBRE A RENDA - RETIDO NA FONTE - TRABALHO	
1113.03.1.1.00.00.00	IMPOSTO SOBRE A RENDA - RETIDO NA FONTE - TRABALHO - PRINCIP	
1113.03.1.1.01.00.00	IRRF SOBRE RENDIMENTOS DO TRABALHO - ATIVOS/INATIVOS	
1113.03.1.1.02.00.00	IRRF - ATIVO/INATIVO- MDE	
1113.03.1.1.01.02.00.00	IRRF - ATIVO/INATIVO- ASPS	
1113.03.1.1.01.03.00.00	IRRF SOBRE RENDIMENTOS - PRESTAÇÃO DE SERVIÇOS DE TERCEIROS	
1113.03.1.1.02.00.00	IRRF - PRESTAÇÃO DE SERVIÇOS DE TERCEIROS - PRÓPRIO	
1113.03.1.1.02.02.00.00	IRRF - PRESTAÇÃO DE SERVIÇOS DE TERCEIROS - MDE	
1113.03.1.1.02.03.00.00	IRRF - PRESTAÇÃO DE SERVIÇOS DE TERCEIROS - ASPS	
1113.03.4.0.00.00.00	IMPOSTO SOBRE A RENDA - RETIDO NA FONTE - OUTROS RENDIMENTOS	
1113.03.4.1.00.00.00	IMPOSTO SOBRE A RENDA - RETIDO NA FONTE - OUTROS RENDIMENTOS	
1113.03.4.1.01.00.00	IRRF - OUTROS RENDIMENTOS	
1113.03.4.1.01.01.00.00	IRRF - OUTROS RENDIMENTOS - PRÓPRIOS	
1113.03.4.1.01.02.00.00	IRRF - OUTROS RENDIMENTOS - MDE	
1113.03.4.1.01.03.00.00	IRRF - OUTROS RENDIMENTOS - ASPS	
1114.00.0.00.00.00.00	IMPOSTOS SOBRE A PRODUÇÃO, CIRCULAÇÃO DE MERCADORIAS E SERVI	
1114.51.0.0.00.00.00	IMPOSTOS SOBRE SERVIÇOS	

David Scusa Be
Prefeito Municipal



PREFEITURA MUNICIPAL DE FILADELFIA
PRACA DA BANDEIRA, 101 - CNPJ:00766709/0001-00

Orçamento Programa - Exercício de 2023

TABELA EXPLICATIVA - LEGISLAÇÃO DA RECEITA

(Inc. III, § 1º, Art.2º)

Codigo	Discriminação	Legislacao
1114.51.1.0.00.00.00.00	IMPOSTO SOBRE SERVIÇOS DE QUALQUER NATUREZA - ISSQN	
1114.51.1.1.00.00.00.00	IMPOSTO SOBRE SERVIÇOS DE QUALQUER NATUREZA - ISSQN - PRINCI	
1114.51.1.1.01.00.00.00	IMPOSTO SOBRE SERVIÇOS DE QUALQUER NATUREZA - ISSQN - PRINCI	
1114.51.1.2.00.00.00.00	IMPOSTO SOBRE SERVIÇOS DE QUALQUER NATUREZA - ISSQN - MULTA	
1114.51.1.2.02.00.00.00	IMPOSTO SOBRE SERVIÇOS DE QUALQUER NATUREZA - ISSQN - MULTA	
1114.51.1.3.00.00.00.00	IMPOSTO SOBRE SERVIÇOS DE QUALQUER NATUREZA - ISSQN - DÍVIDA	
1114.51.1.3.03.00.00.00	IMPOSTO SOBRE SERVIÇOS DE QUALQUER NATUREZA - ISSQN - DÍVIDA	
1120.00.0.0.00.00.00.00	TAXAS	
1121.00.0.0.00.00.00.00	TAXAS PELO EXERCÍCIO DO PODER DE POLÍCIA	
1121.01.0.0.00.00.00.00	TAXAS DE INSPEÇÃO, CONTROLE E FISCALIZAÇÃO	
1121.01.0.1.00.00.00.00	TAXAS DE INSPEÇÃO, CONTROLE E FISCALIZAÇÃO - PRINCIPAL	
1121.01.0.1.01.00.00.00	TAXAS DE INSPEÇÃO, CONTROLE E FISCALIZAÇÃO - PRINCIPAL	
1121.02.0.0.00.00.00.00	TAXAS DE FISCALIZAÇÃO DAS TELECOMUNICAÇÕES	
1121.02.2.0.00.00.00.00	TAXA DE FISCALIZAÇÃO DE FUNCIONAMENTO - TFF - NÃO PROVENIENT	
1121.02.2.1.00.00.00.00	TAXA DE FISCALIZAÇÃO DE FUNCIONAMENTO - TFF - NÃO PROVENIENT	
1121.02.2.1.01.00.00.00	TAXA DE FISCALIZAÇÃO DE FUNCIONAMENTO - TFF - NÃO PROVENIENT	
1121.50.0.0.00.00.00.00	TAXA DE FISCALIZAÇÃO DE VIGILÂNCIA SANITÁRIA	
1121.50.0.1.00.00.00.00	TAXA DE FISCALIZAÇÃO DE VIGILÂNCIA SANITÁRIA - PRINCIPAL	
1121.50.0.1.01.00.00.00	TAXA DE FISCALIZAÇÃO DE VIGILÂNCIA SANITÁRIA - PRINCIPAL	
1122.00.0.0.00.00.00.00	TAXAS PELA PRESTAÇÃO DE SERVIÇOS	
1122.01.0.0.00.00.00.00	TAXAS PELA PRESTAÇÃO DE SERVIÇOS EM GERAL	
1122.01.0.1.00.00.00.00	TAXAS PELA PRESTAÇÃO DE SERVIÇOS EM GERAL - PRINCIPAL	
1122.01.0.1.01.00.00.00	TAXAS PELA PRESTAÇÃO DE SERVIÇOS EM GERAL - PRINCIPAL	
1130.00.0.0.00.00.00.00	CONTRIBUIÇÃO DE MELHORIA	
1131.00.0.0.00.00.00.00	CONTRIBUIÇÃO DE MELHORIA	
1131.51.0.0.00.00.00.00	CONTRIBUIÇÃO DE MELHORIA PARA EXPANSÃO DA REDE DE ILUMINAÇÃO	
1131.51.0.1.00.00.00.00	CONTRIBUIÇÃO DE MELHORIA PARA EXPANSÃO DA REDE DE ILUMINAÇÃO	
1131.51.0.1.01.00.00.00	CONTRIBUIÇÃO DE MELHORIA PARA EXPANSÃO DA REDE DE ILUMINAÇÃO	
1300.00.0.0.00.00.00.00	RECEITA PATRIMONIAL	
1320.00.0.0.00.00.00.00	VALORES MOBILIÁRIOS	
1321.00.0.0.00.00.00.00	JUROS E CORREÇÕES MONETÁRIAS	
1321.01.0.0.00.00.00.00	REMUNERAÇÃO DE DEPÓSITOS BANCÁRIOS	
1321.01.0.1.00.00.00.00	REMUNERAÇÃO DE DEPÓSITOS BANCÁRIOS - PRINCIPAL	

Tainara Sousa Silva
Prefeitura Municipal



PREFEITURA MUNICIPAL DE FILADELFIA
PRACA DA BANDEIRA, 101 - CNPJ:00766709/0001-00

Orçamento Programa - Exercício de 2023

TABELA EXPLICATIVA - LEGISLAÇÃO DA RECEITA

(Inc. III, § 1º, Art.2º)

Codigo	Discriminação	Legislação
1711.51.2.1.01.00.00.00	COTA-PARTE DO FUNDO DE PARTICIPAÇÃO DO MUNICÍPIOS - 1% COTA	
1711.51.2.1.02.00.00.00	COTA-PARTE DO FUNDO DE PARTICIPAÇÃO DO MUNICÍPIOS - 1% COTA	
1711.51.3.0.00.00.00.00	COTA-PARTE DO FUNDO DE PARTICIPAÇÃO DOS MUNICÍPIOS - 1% COTA	
1711.51.3.1.00.00.00.00	COTA-PARTE DO FUNDO DE PARTICIPAÇÃO DOS MUNICÍPIOS - 1% COTA	
1711.51.3.1.01.00.00.00	COTA-PARTE DO FUNDO DE PARTICIPAÇÃO DOS MUNICÍPIOS - 1% COTA	
1711.52.0.0.00.00.00.00	COTA-PARTE DO IMPOSTO SOBRE A PROPRIEDADE TERRITORIAL RURAL	
1711.52.0.1.00.00.00.00	COTA-PARTE DO IMPOSTO SOBRE A PROPRIEDADE TERRITORIAL RURAL	
1711.52.0.1.01.00.00.00	COTA-PARTE DO IMPOSTO SOBRE A PROPRIEDADE TERRITORIAL RURAL	
1711.52.0.1.02.00.00.00	COTA-PARTE DO IMPOSTO SOBRE A PROPRIEDADE TERRITORIAL RURAL	
1711.52.0.1.03.00.00.00	COTA-PARTE DO IMPOSTO SOBRE A PROPRIEDADE TERRITORIAL RURAL	
1711.52.0.1.04.00.00.00	COTA-PARTE DO IMPOSTO SOBRE A PROPRIEDADE TERRITORIAL RURAL	
1711.53.0.0.00.00.00.00	COTA-PARTE DO IMPOSTO SOBRE PRODUTOS INDUSTRIALIZADOS - ESTA	
1711.53.0.1.00.00.00.00	COTA-PARTE DO IMPOSTO SOBRE PRODUTOS INDUSTRIALIZADOS - ESTA	
1711.53.0.1.01.00.00.00	COTA-PARTE DO IMPOSTO SOBRE PRODUTOS INDUSTRIALIZADOS - ESTA	
1711.53.0.1.02.00.00.00	COTA-PARTE DO IMPOSTO SOBRE PRODUTOS INDUSTRIALIZADOS - ESTA	
1711.53.0.1.03.00.00.00	COTA-PARTE DO IMPOSTO SOBRE PRODUTOS INDUSTRIALIZADOS - ESTA	
1711.53.0.1.04.00.00.00	COTA-PARTE DO IMPOSTO SOBRE PRODUTOS INDUSTRIALIZADOS - ESTA	
1712.00.0.0.00.00.00.00	TRANSFERÊNCIAS DAS COMPENSAÇÕES FINANCEIRAS PELA EXPLORAÇÃO	
1712.52.0.0.00.00.00.00	COTA-PARTE DA COMPENSAÇÃO FINANCEIRA PELA PRODUÇÃO DE PETRÓL	
1712.52.4.0.00.00.00.00	COTA-PARTE DO FUNDO ESPECIAL DO PETRÓLEO - FEP	
1712.52.4.1.00.00.00.00	COTA-PARTE DO FUNDO ESPECIAL DO PETRÓLEO - FEP - PRINCIPAL	
1712.52.4.1.01.00.00.00	COTA-PARTE DO FUNDO ESPECIAL DO PETRÓLEO - FEP - PRINCIPAL	
1712.99.0.0.00.00.00.00	OUTRAS TRANSFERÊNCIAS DECORRENTES DE COMPENSAÇÃO FINANCEIRA	
1712.99.0.1.00.00.00.00	OUTRAS TRANSFERÊNCIAS DECORRENTES DE COMPENSAÇÃO FINANCEIRA	
1712.99.0.1.01.00.00.00	OUTRAS TRANSFERÊNCIAS DECORRENTES DE COMPENSAÇÃO FINANCEIRA	
1713.00.0.0.00.00.00.00	TRANSFERÊNCIAS DE RECURSOS DO SISTEMA ÚNICO DE SAÚDE - SUS	
1713.50.0.0.00.00.00.00	TRANSFERÊNCIAS DE RECURSOS DO SISTEMA ÚNICO DE SAÚDE - SUS -	
1713.50.1.0.00.00.00.00	TRANSFERÊNCIAS DE RECURSOS DO BLOCO DE MANUTENÇÃO DAS AÇÕES	
1713.50.1.1.00.00.00.00	TRANSFERÊNCIAS DE RECURSOS DO BLOCO DE MANUTENÇÃO DAS AÇÕES	
1713.50.1.1.01.00.00.00	TRANSFERÊNCIAS DE RECURSOS DO BLOCO DE MANUTENÇÃO DAS AÇÕES	
1713.50.1.1.01.00.00.00	TRANSFERÊNCIAS DE RECURSOS DO BLOCO DE MANUTENÇÃO DAS AÇÕES	
1713.50.2.0.00.00.00.00	TRANSFERÊNCIAS DE RECURSOS DO BLOCO DE MANUTENÇÃO DAS AÇÕES	
1713.50.2.1.00.00.00.00	TRANSFERÊNCIAS DE RECURSOS DO BLOCO DE MANUTENÇÃO DAS AÇÕES	
1713.50.2.1.01.00.00.00	TRANSFERÊNCIAS DE RECURSOS DO BLOCO DE MANUTENÇÃO DAS AÇÕES	
1713.50.3.0.00.00.00.00	TRANSFERÊNCIAS DE RECURSOS DO BLOCO DE MANUTENÇÃO DAS AÇÕES	

David Sousa Bento
Prefeito Municipal



PREFEITURA MUNICIPAL DE FILADELFIA
PRACA DA BANDEIRA, 101 - CNPJ:00766709/0001-00

Orçamento Programa - Exercício de 2023

TABELA EXPLICATIVA - LEGISLAÇÃO DA RECEITA

(Inc. III, § 1º, Art.2º)

Código	Discriminação	Legislação
1713.50.3.1.00.00.00.00	TRANSFERÊNCIAS DE RECURSOS DO BLOCO DE MANUTENÇÃO DAS AÇÕES	
1713.50.3.1.01.00.00.00	TRANSFERÊNCIAS DE RECURSOS DO BLOCO DE MANUTENÇÃO DAS AÇÕES	
1713.50.4.0.00.00.00.00	TRANSFERÊNCIAS DE RECURSOS DO BLOCO DE MANUTENÇÃO DAS AÇÕES	
1713.50.4.1.00.00.00.00	TRANSFERÊNCIAS DE RECURSOS DO BLOCO DE MANUTENÇÃO DAS AÇÕES	
1713.50.4.1.01.00.00.00	TRANSFERÊNCIAS DE RECURSOS DO BLOCO DE MANUTENÇÃO DAS AÇÕES	
1713.50.9.0.00.00.00.00	TRANSFERÊNCIAS DE RECURSOS DO BLOCO DE MANUTENÇÃO DAS AÇÕES	
1713.50.9.1.00.00.00.00	TRANSFERÊNCIAS DE RECURSOS DO BLOCO DE MANUTENÇÃO DAS AÇÕES	
1713.50.9.1.01.00.00.00	TRANSFERÊNCIAS DE RECURSOS DO BLOCO DE MANUTENÇÃO DAS AÇÕES	
1713.50.9.1.01.00.00.00	TRANSFERÊNCIAS DE RECURSOS DO BLOCO DE MANUTENÇÃO DAS AÇÕES	
1713.51.0.0.00.00.00.00	TRANSFERÊNCIAS DE RECURSOS DO SISTEMA ÚNICO DE SAÚDE - SUS -	
1713.51.1.0.00.00.00.00	TRANSFERÊNCIAS DE RECURSOS DO BLOCO DE ESTRUTURAÇÃO DA REDE	
1713.51.1.1.00.00.00.00	TRANSFERÊNCIAS DE RECURSOS DO BLOCO DE ESTRUTURAÇÃO DA REDE	
1713.51.1.1.01.00.00.00	TRANSFERÊNCIAS DE RECURSOS DO BLOCO DE ESTRUTURAÇÃO DA REDE	
1714.00.0.0.00.00.00.00	TRANSFERÊNCIAS DE RECURSOS DO FUNDO NACIONAL DO DESENVOLVIME	
1714.50.0.0.00.00.00.00	TRANSFERÊNCIAS DO SALÁRIO-EDUCAÇÃO	
1714.50.0.1.00.00.00.00	TRANSFERÊNCIAS DO SALÁRIO-EDUCAÇÃO - PRINCIPAL	
1714.50.0.1.01.00.00.00	TRANSFERÊNCIAS DO SALÁRIO-EDUCAÇÃO - PRINCIPAL	
1714.51.0.0.00.00.00.00	TRANSFERÊNCIAS DIRETAS DO FNDE REFERENTES AO PROGRAMA DINHEI	
1714.51.0.1.00.00.00.00	TRANSFERÊNCIAS DIRETAS DO FNDE REFERENTES AO PROGRAMA DINHEI	
1714.51.0.1.01.00.00.00	TRANSFERÊNCIAS DIRETAS DO FNDE REFERENTES AO PROGRAMA DINHEI	
1714.52.0.0.00.00.00.00	TRANSFERÊNCIAS REFERENTES AO PROGRAMA NACIONAL DE ALIMENTAÇÃO	
1714.52.0.1.00.00.00.00	TRANSFERÊNCIAS DIRETAS DO FNDE REFERENTES AO PROGRAMA NACIONAL	
1714.52.0.1.01.00.00.00	TRANSFERÊNCIAS DIRETAS DO FNDE REFERENTES AO PROGRAMA NACIONAL	
1714.52.0.1.01.00.00.00	TRANSFERÊNCIAS DIRETAS DO FNDE REFERENTES AO PROGRAMA NACIONAL	
1714.99.0.0.00.00.00.00	OUTRAS TRANSFERÊNCIAS DIRETAS DO FUNDO NACIONAL DO DESENVOLV	
1714.99.0.1.00.00.00.00	OUTRAS TRANSFERÊNCIAS DIRETAS DO FUNDO NACIONAL DO DESENVOLV	
1714.99.0.1.01.00.00.00	OUTRAS TRANSFERÊNCIAS DIRETAS DO FUNDO NACIONAL DO DESENVOLV	
1716.00.0.0.00.00.00.00	TRANSFERÊNCIAS DE RECURSOS DO FUNDO NACIONAL DE ASSISTÊNCIA	
1716.50.0.0.00.00.00.00	TRANSFERÊNCIAS DE RECURSOS DO FUNDO NACIONAL DE ASSISTÊNCIA	
1716.50.0.1.00.00.00.00	TRANSFERÊNCIAS DE RECURSOS DO FUNDO NACIONAL DE ASSISTÊNCIA	
1716.50.0.1.01.00.00.00	TRANSFERÊNCIAS DE RECURSOS DO FUNDO NACIONAL DE ASSISTÊNCIA	
1719.00.0.0.00.00.00.00	OUTRAS TRANSFERÊNCIAS DE RECURSOS DA UNIÃO E DE SUAS ENTIDAD	
1719.51.0.0.00.00.00.00	TRANSFERÊNCIAS FINANCEIRAS DO ICMS - DESONERAÇÃO - L.C. Nº 8	
1719.51.0.1.00.00.00.00	TRANSFERÊNCIAS FINANCEIRAS DO ICMS - DESONERAÇÃO - L.C. Nº 8	

David Sousa Bento
Prefeito Municipal



PREFEITURA MUNICIPAL DE FILADELFIA
PRACA DA BANDEIRA, 101 - CNPJ:00766709/0001-00

Orçamento Programa - Exercício de 2023

TABELA EXPLICATIVA - LEGISLAÇÃO DA RECEITA

(Inc. III, § 1º, Art.2º)

Código	Discriminação	Legislação
1719.51.0.1.01.00.00.00	TRANSFERÊNCIAS FINANCEIRAS DO ICMS - DESONERAÇÃO - L.C. Nº 8	
1719.51.0.1.02.00.00.00	TRANSFERÊNCIAS FINANCEIRAS DO ICMS - DESONERAÇÃO - L.C. Nº 8	
1719.51.0.1.03.00.00.00	TRANSFERÊNCIAS FINANCEIRAS DO ICMS - DESONERAÇÃO - L.C. Nº 8	
1719.51.0.1.04.00.00.00	TRANSFERÊNCIAS FINANCEIRAS DO ICMS - DESONERAÇÃO - L.C. Nº 8	
1719.99.0.0.00.00.00.00	OUTRAS TRANSFERÊNCIAS DE RECURSOS DA UNIÃO E DE SUAS ENTIDAD	
1719.99.0.1.00.00.00.00	OUTRAS TRANSFERÊNCIAS DE RECURSOS DA UNIÃO E DE SUAS ENTIDAD	
1719.99.0.1.01.00.00.00	OUTRAS TRANSFERÊNCIAS DE RECURSOS DA UNIÃO E DE SUAS ENTIDAD	
1719.99.0.1.01.00.00.00	OUTRAS TRANSFERÊNCIAS DE RECURSOS DA UNIÃO E DE SUAS ENTIDAD	
1720.00.0.0.00.00.00.00	OUTRAS TRANSFERÊNCIAS DOS ESTADOS E DO DISTRITO FEDERAL E DE SUAS E	
1721.00.0.0.00.00.00.00	PARTICIPAÇÃO NA RECEITA DOS ESTADOS E DISTRITO FEDERAL	
1721.50.0.0.00.00.00.00	COTA-PARTE DO ICMS	
1721.50.0.1.00.00.00.00	COTA-PARTE DO ICMS - PRINCIPAL	
1721.50.0.1.01.00.00.00	COTA-PARTE DO ICMS - PRINCIPAL	
1721.50.0.1.01.00.00.00	COTA-PARTE DO ICMS - PRINCIPAL	
1721.50.0.1.02.00.00.00	COTA-PARTE DO ICMS - PRINCIPAL	
1721.50.0.1.03.00.00.00	COTA-PARTE DO ICMS - PRINCIPAL	
1721.51.0.0.00.00.00.00	COTA-PARTE DO IPVA	
1721.51.0.1.00.00.00.00	COTA-PARTE DO IPVA - PRINCIPAL	
1721.51.0.1.01.00.00.00	COTA-PARTE DO IPVA - PRINCIPAL	
1721.51.0.1.01.00.00.00	COTA-PARTE DO IPVA - PRINCIPAL	
1721.51.0.1.02.00.00.00	COTA-PARTE DO IPVA - PRINCIPAL	
1721.51.0.1.03.00.00.00	COTA-PARTE DO IPVA - PRINCIPAL	
1721.51.0.1.04.00.00.00	COTA-PARTE DO IPVA - PRINCIPAL	
1721.53.0.0.00.00.00.00	COTA-PARTE DA CONTRIBUIÇÃO DE INTERVENÇÃO NO DOMÍNIO ECONÔMI	
1721.53.0.1.00.00.00.00	COTA-PARTE DA CONTRIBUIÇÃO DE INTERVENÇÃO NO DOMÍNIO ECONÔMI	
1721.53.0.1.01.00.00.00	COTA-PARTE DA CONTRIBUIÇÃO DE INTERVENÇÃO NO DOMÍNIO ECONÔMI	
1724.00.0.0.00.00.00.00	TRANSFERÊNCIAS DE CONVÊNIO DOS ESTADOS E DF E DE SUAS ENTID	
1724.51.0.0.00.00.00.00	TRANSFERÊNCIAS DE CONVÊNIO DOS ESTADOS DESTINADAS A PROGRAM	
1724.51.0.1.00.00.00.00	TRANSFERÊNCIAS DE CONVÊNIO DOS ESTADOS DESTINADAS A PROGRAM	
1724.51.0.1.01.00.00.00	TRANSFERÊNCIAS DE CONVÊNIO DOS ESTADOS DESTINADAS A PROGRAM	
1724.51.0.1.01.00.00.00	TRANSFERÊNCIAS DE CONVÊNIO DOS ESTADOS DESTINADAS A PROGRAM	
1724.99.0.0.00.00.00.00	OUTRAS TRANSFERÊNCIAS DE CONVÊNIO DOS ESTADOS E DF E DE SUA	
1724.99.0.1.00.00.00.00	OUTRAS TRANSFERÊNCIAS DE CONVÊNIO DOS ESTADOS E DF E DE SUA	
1724.99.0.1.01.00.00.00	OUTRAS TRANSFERÊNCIAS DE CONVÊNIO DOS ESTADOS E DF E DE SUA	
1724.99.0.1.01.00.00.00	OUTRAS TRANSFERÊNCIAS DE CONVÊNIO DOS ESTADOS E DF E DE SUA	
1724.99.0.1.01.00.00.00	OUTRAS TRANSFERÊNCIAS DE CONVÊNIO DOS ESTADOS E DF E DE SUA	
1750.00.0.0.00.00.00.00	TRANSFERÊNCIAS DE OUTRAS INSTITUIÇÕES PÚBLICAS	

David Sousa Bento
Prefeito Municipal



PREFEITURA MUNICIPAL DE FILADELFIA
PRACA DA BANDEIRA, 101 - CNPJ:00766709/0001-00

Orçamento Programa - Exercício de 2023

TABELA EXPLICATIVA - LEGISLAÇÃO DA RECEITA

(Inc. III, § 1º, Art.2º)

Código	Discriminação	Legislação
1751.00.0.0.00.00.00.00.00	TRANSFERÊNCIAS DE RECURSOS DO FUNDO DE MANUTENÇÃO E DESENVOL	
1751.50.0.0.00.00.00.00.00	TRANSFERÊNCIAS DE RECURSOS DO FUNDO DE MANUTENÇÃO E DESENVOL	
1751.50.0.1.00.00.00.00.00	TRANSFERÊNCIAS DE RECURSOS DO FUNDO DE MANUTENÇÃO E DESENVOL	
1751.50.0.1.01.00.00.00.00	TRANSFERÊNCIAS DE RECURSOS DO FUNDEB - PRINCIPAL	
1900.00.0.0.00.00.00.00.00	OUTRAS RECEITAS CORRENTES	
1920.00.0.0.00.00.00.00.00	INDENIZAÇÕES, RESTITUIÇÕES E RESSARCIMENTOS	
1921.00.0.0.00.00.00.00.00	INDENIZAÇÕES	
1921.99.0.0.00.00.00.00.00	OUTRAS INDENIZAÇÕES	
1921.99.0.1.00.00.00.00.00	OUTRAS INDENIZAÇÕES - PRINCIPAL	
1921.99.0.1.01.00.00.00.00	OUTRAS INDENIZAÇÕES - PRINCIPAL	
1922.00.0.0.00.00.00.00.00	RESTITUIÇÕES	
1922.99.0.0.00.00.00.00.00	OUTRAS RESTITUIÇÕES	
1922.99.0.1.00.00.00.00.00	OUTRAS RESTITUIÇÕES - PRINCIPAL	
1922.99.0.1.02.00.00.00.00	OUTRAS RESTITUIÇÕES - PRINCIPAL	
2000.00.0.0.00.00.00.00.00	RECEITAS DE CAPITAL	
2400.00.0.0.00.00.00.00.00	TRANSFERÊNCIAS DE CAPITAL	
2410.00.0.0.00.00.00.00.00	TRANSFERÊNCIAS DA UNIÃO E DE SUAS ENTIDADES	
2414.00.0.0.00.00.00.00.00	TRANSFERÊNCIAS DE CONVÊNIO DA UNIÃO E DE SUAS ENTIDADES	
2414.50.0.0.00.00.00.00.00	TRANSFERÊNCIAS DE CONVÊNIO DA UNIÃO PARA O SISTEMA ÚNICO DE	
2414.50.0.1.00.00.00.00.00	TRANSFERÊNCIAS DE CONVÊNIO DA UNIÃO PARA O SISTEMA ÚNICO DE	
2414.50.0.1.01.00.00.00.00	TRANSFERÊNCIAS DE CONVÊNIO DA UNIÃO PARA O SISTEMA ÚNICO DE	
2414.99.0.0.00.00.00.00.00	OUTRAS TRANSFERÊNCIAS DE CONVÊNIO DA UNIÃO E DE SUAS ENTIDA	
2414.99.0.1.00.00.00.00.00	OUTRAS TRANSFERÊNCIAS DE CONVÊNIO DA UNIÃO E DE SUAS ENTIDA	
2414.99.0.1.01.00.00.00.00	OUTRAS TRANSFERÊNCIAS DE CONVÊNIO DA UNIÃO E DE SUAS ENTIDA	

David Sousa Bento
Prefeito Municipal



NATUREZA DA DESPESA POR ORGÃO

PODER ORGÃO		01 PODER LEGISLATIVO 01 CAMARA MUNICIPAL DE FILADELFIA				
Código	Especificação	F.R.	Elemento	Modalidade	Grupo	Categoria Econômica
3.0.00.00	DESPESAS CORRENTES	0.000.000				1.015.987,20
3.1.00.00	PESSOAL E ENCARGOS SOCIAIS	0.000.000			681.406,12	
3.1.90.00	APLICAÇÕES DIRETAS	0.000.000		681.406,12		
3.1.90.04	CONTRATAÇÃO POR TEMPO DETERMINADO	1.500.000	8.910,72			
3.1.90.11	VENCIMENTOS E VANTAGENS FIXAS - PESSOAL CIVIL	1.500.000	578.653,48			
3.1.90.13	OBRIGAÇÕES PATRONAIS	1.500.000	91.296,00			
3.1.90.91	SENTENÇAS JUDICIAIS	1.500.000	1.272,96			
3.1.90.92	DESPESAS DE EXERCÍCIOS ANTERIORES	1.500.000	1.272,96			334.561,08
3.3.00.00	OUTRAS DESPESAS CORRENTES	0.000.000		14.688,00		
3.3.70.00	TRANSFERÊNCIAS A INSTITUIÇÕES MULTIGOVERNAMENTAIS	0.000.000				
3.3.70.41	CONTRIBUIÇÕES	1.500.000	14.688,00			
3.3.90.00	APLICAÇÕES DIRETAS	0.000.000		319.893,08		
3.3.90.14	DIÁRIAS - CIVIL	1.500.000	49.493,66			
3.3.90.30	MATERIAL DE CONSUMO	1.500.000	31.824,00			
3.3.90.33	PASSAGENS E DESPESAS COM LOCOMOÇÃO	1.500.000	2.545,92			
3.3.90.35	SERVIÇOS DE CONSULTORIA	1.500.000	6.364,80			
3.3.90.36	OUTROS SERVIÇOS DE TERCEIROS - PESSOA FÍSICA	1.500.000	44.622,78			
3.3.90.38	OUTROS SERVIÇOS DE TERCEIROS - PESSOA JURÍDICA	1.500.000	177.600,00			
3.3.90.91	SENTENÇAS JUDICIAIS	1.500.000	1.272,96			
3.3.90.92	DESPESAS DE EXERCÍCIOS ANTERIORES	1.500.000	1.272,96			
3.3.90.93	INDENIZAÇÕES E RESTITUIÇÕES	1.500.000	4.896,00			130.012,80
4.0.00.00	DESPESAS DE CAPITAL	0.000.000				
4.4.00.00	INVESTIMENTOS	0.000.000			130.012,80	
4.4.90.00	APLICAÇÕES DIRETAS	0.000.000				
4.4.90.51	OBRAS E INSTALAÇÕES	1.500.000	85.459,20			
4.4.90.52	EQUIPAMENTOS E MATERIAL PERMANENTE	1.500.000	19.094,40			
4.4.90.61	AQUISIÇÃO DE IMÓVEIS	1.500.000	25.459,20			
TOTAL						1.146.000,00

David Sousa Benício
Prefeito Municipal



NATUREZA DA DESPESA POR ORGÃO

PODER ORGÃO	02 PODER EXECUTIVO 10 PREFEITURA MUNICIPAL DE FILADELFIA					
Código	Especificação	F.R.	Elemento	Modalidade	Grupo	Categoria Econômica
3.0.00.00	DESPESAS CORRENTES	0.000.000				9.451.151,28
3.1.00.00	PESSOAL E ENCARGOS SOCIAIS	0.000.000			4.750.571,92	
3.1.90.00	APLICAÇÕES DIRETAS	0.000.000		4.750.571,92		
3.1.90.11	VENCIMENTOS E VANTAGENS FIXAS - PESSOAL CIVIL	1.500.0000	3.418.032,00			
3.1.90.13	OBRIGAÇÕES PATRONAIS	1.500.0000	374.236,72			
3.1.90.91	SENTENÇAS JUDICIAIS	1.500.0000	744.480,00			
3.1.90.92	DESPESAS DE EXERCÍCIOS ANTERIORES	1.500.0000	213.823,20		4.700.579,36	
3.3.00.00	OUTRAS DESPESAS CORRENTES	0.000.000		86.400,00		
3.3.71.00	TRANSFERÊNCIAS A CONSÓRCIOS PÚBLICOS	0.000.000				
3.3.71.70	RATEIO PELA PARTICIPAÇÃO EM CONSÓRCIO PÚBLICO	1.500.0000	86.400,00			
3.3.90.00	APLICAÇÕES DIRETAS	0.000.000		4.614.179,36		
3.3.90.04	CONTRATAÇÃO POR TEMPO DETERMINADO	1.500.0000	20.000,00			
3.3.90.08	OUTROS BENEFÍCIOS ASSISTENCIAIS DO SERVIDOR E DO MILITAR	1.660.0000	6.120,00			
3.3.90.14	DIÁRIAS - CIVIL	1.500.0000	316.478,40			
3.3.90.30	MATERIAL DE CONSUMO	1.500.0000	1.235.176,00			
3.3.90.30	MATERIAL DE CONSUMO	1.701.0000	1.224,00			
3.3.90.30	MATERIAL DE CONSUMO	1.708.0000				
3.3.90.30	MATERIAL DE CONSUMO	1.708.0000				
3.3.90.30	MATERIAL DE CONSUMO	1.708.0000	15.000,00			
3.3.90.30	MATERIAL DE CONSUMO	1.709.0000	6.120,00			
3.3.90.30	MATERIAL DE CONSUMO	1.750.0000	30.600,00			
3.3.90.31	PREMIAÇÕES CULTURAIS, ARTÍSTICAS, CIENTÍFICAS, DESPORTIVAS E	1.500.0000	25.000,00			
3.3.90.32	MATERIAL DE DISTRIBUIÇÃO GRATUITA	1.500.0000	53.960,00			
3.3.90.32	MATERIAL DE DISTRIBUIÇÃO GRATUITA	1.660.0000	6.120,00			
3.3.90.32	MATERIAL DE DISTRIBUIÇÃO GRATUITA	1.701.0000	2.446,00			
3.3.90.32	MATERIAL DE DISTRIBUIÇÃO GRATUITA	1.704.0000	3.672,00			
3.3.90.33	PASSAGENS E DESPESAS COM LOCOMOÇÃO	1.500.0000	51.505,92			
3.3.90.35	SERVIÇOS DE CONSULTORIA	1.500.0000	22.484,00			
3.3.90.36	OUTROS SERVIÇOS DE TERCEIROS - PESSOA FÍSICA	1.500.0000	524.367,20			
3.3.90.36	OUTROS SERVIÇOS DE TERCEIROS - PESSOA FÍSICA	1.704.0000	6.120,00			
3.3.90.36	OUTROS SERVIÇOS DE TERCEIROS - PESSOA FÍSICA	1.708.0000	12.000,00			
3.3.90.36	OUTROS SERVIÇOS DE TERCEIROS - PESSOA FÍSICA	1.709.0000	1.224,00			
3.3.90.36	OUTROS SERVIÇOS DE TERCEIROS - PESSOA FÍSICA	1.750.0000	12.240,00			
3.3.90.39	OUTROS SERVIÇOS DE TERCEIROS - PESSOA JURÍDICA	1.500.0000	1.830.560,00			
3.3.90.39	OUTROS SERVIÇOS DE TERCEIROS - PESSOA JURÍDICA	1.700.0000	48.960,00			
3.3.90.39	OUTROS SERVIÇOS DE TERCEIROS - PESSOA JURÍDICA	1.701.0000	85.680,00			
3.3.90.39	OUTROS SERVIÇOS DE TERCEIROS - PESSOA JURÍDICA	1.708.0000				
3.3.90.39	OUTROS SERVIÇOS DE TERCEIROS - PESSOA JURÍDICA	1.709.0000	5.000,00			



NATUREZA DA DESPESA POR ORGÃO

PODER ORGÃO						
02 PODER EXECUTIVO 10 PREFEITURA MUNICIPAL DE FILADELFIA						
Código	Especificação	F.R.	Elemento	Modalidade	Grupo	Categoria Econômica
3.3.90.39	OUTROS SERVIÇOS DE TERCEIROS - PESSOA JURÍDICA	1.750.0000	1.272,96			
3.3.90.41	CONTRIBUIÇÕES	1.500.0000				
3.3.90.47	OBRIGAÇÕES TRIBUTÁRIAS E CONTRIBUTIVAS	1.500.0000	145.190,88			
3.3.90.47	OBRIGAÇÕES TRIBUTÁRIAS E CONTRIBUTIVAS	1.700.0000	612,00			
3.3.90.47	OBRIGAÇÕES TRIBUTÁRIAS E CONTRIBUTIVAS	1.750.0000	1.272,96			
3.3.90.48	OUTROS AUXÍLIOS FINANCEIROS A PESSOA FÍSICA	1.660.0000	24.480,00			
3.3.90.91	SENTENÇAS JUDICIAIS	1.500.0000	18.360,00			
3.3.90.92	DESPESAS DE EXERCÍCIOS ANTERIORES	1.500.0000	56.769,12			
3.3.90.92	DESPESAS DE EXERCÍCIOS ANTERIORES	1.576.0000	1.224,00			
3.3.90.93	INDENIZAÇÕES E RESTITUIÇÕES	1.500.0000	38.041,92			
3.3.90.93	INDENIZAÇÕES E RESTITUIÇÕES	1.700.0000	2.448,00			
3.3.90.93	INDENIZAÇÕES E RESTITUIÇÕES	1.701.0000	2.448,00			
4.0.00.00	DESPESAS DE CAPITAL	0.000.0000				13.397.135,98
4.4.00.00	INVESTIMENTOS	0.000.0000			13.027.535,98	
4.4.50.00	TRANSFERÊNCIAS A INSTITUIÇÕES PRIVADAS SEM FINS LUCRATIVOS	0.000.0000		61.200,00		
4.4.50.41	CONTRIBUIÇÕES	1.500.0000	61.200,00			
4.4.90.00	APLICAÇÕES DIRETAS	0.000.0000		12.966.335,98		
4.4.90.51	OBRAS E INSTALAÇÕES	1.500.0000	9.004.680,00			
4.4.90.51	OBRAS E INSTALAÇÕES	1.700.0000	2.545.920,00			
4.4.90.51	OBRAS E INSTALAÇÕES	1.701.0000	244.800,00			
4.4.90.52	EQUIPAMENTOS E MATERIAL PERMANENTE	1.500.0000	211.215,98			
4.4.90.52	EQUIPAMENTOS E MATERIAL PERMANENTE	1.700.0000	954.720,00			
4.4.90.52	EQUIPAMENTOS E MATERIAL PERMANENTE	1.709.0000	5.000,00			
4.6.00.00	AMORTIZAÇÃO/REFINANCIAMENTO DA DÍVIDA	0.000.0000			369.600,00	
4.6.90.00	APLICAÇÕES DIRETAS	0.000.0000		369.600,00		
4.6.90.71	PRINCIPAL DA DÍVIDA POR CONTRATO	1.500.0000	369.600,00			63.648,00
9.0.00.00	RESERVA DE CONTINGÊNCIA	0.000.0000				
9.9.00.00	RESERVA DE CONTINGÊNCIA	0.000.0000			63.648,00	
9.9.99.00	RESERVA DE CONTINGÊNCIA	0.000.0000		63.648,00		
9.9.99.99	A CLASSIFICAR	1.500.0000	63.648,00			
TOTAL						22.911.935,26



NATUREZA DA DESPESA POR ORGÃO

PODER ORGÃO	02 PODER EXECUTIVO 13 FUNDO MUNICIPAL DE SAUDE					
Código	Especificação	F.R.	Elemento	Modalidade	Grupo	Categoria Económica
3.0.00.00	DESPESAS CORRENTES	0,000.000				7.985.299,76
3.1.00.00	PESSOAL E ENCARGOS SOCIAIS	0,000.000			4.378.648,88	
3.1.90.00	APLICAÇÕES DIRETAS	0,000.000		4.378.648,88		
3.1.90.04	CONTRATAÇÃO POR TEMPO DETERMINADO	1.500.1002	25.000,00			
3.1.90.11	VENCIMENTOS E VANTAGENS FIXAS - PESSOAL CIVIL	1.500.0000	12.000,00			
3.1.90.11	VENCIMENTOS E VANTAGENS FIXAS - PESSOAL CIVIL	1.500.1002	1.426.400,00			
3.1.90.11	VENCIMENTOS E VANTAGENS FIXAS - PESSOAL CIVIL	1.500.0000	2.290.600,00			
3.1.90.11	VENCIMENTOS E VANTAGENS FIXAS - PESSOAL CIVIL	1.602.0000	61.200,00			
3.1.90.13	OBRIGAÇÕES PATRONAIS	1.500.1002	201.880,00			
3.1.90.13	OBRIGAÇÕES PATRONAIS	1.600.0000	308.448,00			
3.1.90.13	OBRIGAÇÕES PATRONAIS	1.602.0000	6.120,00			
3.1.90.92	DESPESAS DE EXERCÍCIOS ANTERIORES	1.500.0000	35.495,28			
3.1.90.92	DESPESAS DE EXERCÍCIOS ANTERIORES	1.500.1002	2.448,00			
3.1.90.92	DESPESAS DE EXERCÍCIOS ANTERIORES	1.600.0000	9.057,80			
3.3.00.00	OUTRAS DESPESAS CORRENTES	0,000.000			3.606.650,88	
3.3.90.00	APLICAÇÕES DIRETAS	0,000.000		3.606.650,88		
3.3.90.04	CONTRATAÇÃO POR TEMPO DETERMINADO	1.500.1002	50.000,00			
3.3.90.04	CONTRATAÇÃO POR TEMPO DETERMINADO	1.600.0000	50.000,00			
3.3.90.08	OUTROS BENEFÍCIOS ASSISTENCIAIS DO SERVIDOR E DO MILITAR	1.500.0000	24.000,00			
3.3.90.14	DIÁRIAS - CIVIL	1.500.1002	35.704,00			
3.3.90.14	DIÁRIAS - CIVIL	1.600.0000	25.256,00			
3.3.90.14	DIÁRIAS - CIVIL	1.602.0000	1.224,00			
3.3.90.30	MATERIAL DE CONSUMO	1.500.1002	545.880,00			
3.3.90.30	MATERIAL DE CONSUMO	1.600.0000	985.120,00			
3.3.90.30	MATERIAL DE CONSUMO	1.600.1002	14.688,00			
3.3.90.30	MATERIAL DE CONSUMO	1.602.0000	183.600,00			
3.3.90.30	MATERIAL DE CONSUMO	1.705.0000	12.240,00			
3.3.90.32	MATERIAL DE DISTRIBUIÇÃO GRATUITA	1.600.0000	128.520,00			
3.3.90.32	MATERIAL DE DISTRIBUIÇÃO GRATUITA	1.600.1002	24.480,00			
3.3.90.35	SERVIÇOS DE CONSULTORIA	1.600.0000	10.000,00			
3.3.90.36	OUTROS SERVIÇOS DE TERCEIROS - PESSOA FÍSICA	1.500.0000	7.344,00			
3.3.90.36	OUTROS SERVIÇOS DE TERCEIROS - PESSOA FÍSICA	1.500.1002	74.664,00			
3.3.90.36	OUTROS SERVIÇOS DE TERCEIROS - PESSOA FÍSICA	1.600.0000	174.544,00			
3.3.90.36	OUTROS SERVIÇOS DE TERCEIROS - PESSOA FÍSICA	1.600.1002	7.344,00			
3.3.90.36	OUTROS SERVIÇOS DE TERCEIROS - PESSOA FÍSICA	1.602.0000	67.320,00			
3.3.90.36	OUTROS SERVIÇOS DE TERCEIROS - PESSOA FÍSICA	1.705.1002	6.120,00			
3.3.90.39	OUTROS SERVIÇOS DE TERCEIROS - PESSOA JURÍDICA	1.500.0000	70.000,00			
3.3.90.39	OUTROS SERVIÇOS DE TERCEIROS - PESSOA JURÍDICA	1.500.1002	510.920,00			

David Sousa Benício
Prefeito Municipal



NATUREZA DA DESPESA POR ORGÃO

PODER ORGÃO		02 PODER EXECUTIVO 13 FUNDO MUNICIPAL DE SAUDE				
Código	Especificação	F.R.	Elemento	Modalidade	Grupo	Categoria Econômica
3.3.90.39	OUTROS SERVIÇOS DE TERCEIROS - PESSOA JURÍDICA	1.600.0000	374.056,00			
3.3.90.39	OUTROS SERVIÇOS DE TERCEIROS - PESSOA JURÍDICA	1.600.1002	79.560,00			
3.3.90.39	OUTROS SERVIÇOS DE TERCEIROS - PESSOA JURÍDICA	1.602.0000	24.480,00			
3.3.90.39	OUTROS SERVIÇOS DE TERCEIROS - PESSOA JURÍDICA	1.705.0000	6.120,00			
3.3.90.41	CONTRIBUIÇÕES	1.500.1002	1.272,96			
3.3.90.48	OUTROS AUXÍLIOS FINANCEIROS A PESSOA FÍSICA	1.500.1002	48.960,00			
3.3.90.48	OUTROS AUXÍLIOS FINANCEIROS A PESSOA FÍSICA	1.600.0000	41.616,00			
3.3.90.92	DESPESAS DE EXERCÍCIOS ANTERIORES	1.500.1002	2.545,92			
3.3.90.92	DESPESAS DE EXERCÍCIOS ANTERIORES	1.600.0000	11.628,00			
3.3.90.93	INDENIZAÇÕES E RESTITUIÇÕES	1.500.1002	2.448,00			
3.3.90.93	INDENIZAÇÕES E RESTITUIÇÕES	1.600.0000	2.448,00			
3.3.90.93	INDENIZAÇÕES E RESTITUIÇÕES	1.602.0000	2.448,00			
4.0.00.00	DESPESAS DE CAPITAL	0.000.0000				962.768,02
4.4.00.00	INVESTIMENTOS	0.000.0000			962.768,02	
4.4.90.00	APLICAÇÕES DIRETAS	0.000.0000				
4.4.90.51	OBRAS E INSTALAÇÕES	1.500.0000	66.400,00			
4.4.90.51	OBRAS E INSTALAÇÕES	1.500.1002	42.240,00			
4.4.90.51	OBRAS E INSTALAÇÕES	1.631.0000	114.120,00			
4.4.90.51	OBRAS E INSTALAÇÕES	1.636.0000	134.640,00			
4.4.90.52	EQUIPAMENTOS E MATERIAL PERMANENTE	1.500.0000	342.000,00			
4.4.90.52	EQUIPAMENTOS E MATERIAL PERMANENTE	1.500.1002	87.504,02			
4.4.90.52	EQUIPAMENTOS E MATERIAL PERMANENTE	1.600.0000	45.704,00			
4.4.90.52	EQUIPAMENTOS E MATERIAL PERMANENTE	1.602.0000	12.240,00			
4.4.90.52	EQUIPAMENTOS E MATERIAL PERMANENTE	1.636.0000	97.920,00			
TOTAL						8.948.067,78



NATUREZA DA DESPESA POR ORGÃO

PODER ORGÃO	02 PODER EXECUTIVO 15 FUNDO MUNICIPAL DE ASSISTENCIA SOCIAL					
Código	Especificação	F.R.	Elemento	Modalidade	Grupo	Categoria Econômica
3.0.00.00	DESPESAS CORRENTES	0.000.000				973.247,36
3.1.00.00	PESSOAL E ENCARGOS SOCIAIS	0.000.000			331.689,60	
3.1.90.00	APLICAÇÕES DIRETAS	0.000.000		331.689,60		
3.1.90.11	VENCIMENTOS E VANTAGENS FIXAS - PESSOAL CIVIL	1.500.0000	196.800,00			
3.1.90.11	VENCIMENTOS E VANTAGENS FIXAS - PESSOAL CIVIL	1.660.0000	30.600,00			
3.1.90.11	VENCIMENTOS E VANTAGENS FIXAS - PESSOAL CIVIL	1.669.0000	12.000,00			
3.1.90.13	OBRIGAÇÕES PATRONAIS	1.500.0000	68.544,00			
3.1.90.92	DESPESAS DE EXERCÍCIOS ANTERIORES	1.500.0000	23.745,60			
3.3.00.00	OUTRAS DESPESAS CORRENTES	0.000.000			641.557,76	
3.3.90.00	APLICAÇÕES DIRETAS	0.000.000				
3.3.90.08	OUTROS BENEFÍCIOS ASSISTENCIAIS DO SERVIDOR E DO MILITAR	1.500.0000	5.000,00			
3.3.90.08	OUTROS BENEFÍCIOS ASSISTENCIAIS DO SERVIDOR E DO MILITAR	1.660.0000	10.000,00			
3.3.90.14	DIÁRIAS - CIVIL	1.500.0000	36.720,00			
3.3.90.14	DIÁRIAS - CIVIL	1.660.0000	3.224,00			
3.3.90.14	DIÁRIAS - CIVIL	1.660.0000	26.480,00			
3.3.90.14	DIÁRIAS - CIVIL	1.669.0000	3.600,00			
3.3.90.30	MATERIAL DE CONSUMO	1.500.0000	44.064,00			
3.3.90.30	MATERIAL DE CONSUMO	1.660.0000	133.876,00			
3.3.90.30	MATERIAL DE CONSUMO	1.669.0000	12.000,00			
3.3.90.32	MATERIAL DE DISTRIBUIÇÃO GRATUITA	1.660.0000	20.000,00			
3.3.90.33	PASSAGENS E DESPESAS COM LOCOMOÇÃO	1.500.0000	1.224,00			
3.3.90.36	OUTROS SERVIÇOS DE TERCEIROS - PESSOA FÍSICA	1.500.0000	56.304,00			
3.3.90.36	OUTROS SERVIÇOS DE TERCEIROS - PESSOA FÍSICA	1.660.0000	67.584,00			
3.3.90.36	OUTROS SERVIÇOS DE TERCEIROS - PESSOA FÍSICA	1.669.0000	6.000,00			
3.3.90.39	OUTROS SERVIÇOS DE TERCEIROS - PESSOA JURÍDICA	1.500.0000	104.524,80			
3.3.90.39	OUTROS SERVIÇOS DE TERCEIROS - PESSOA JURÍDICA	1.660.0000	10.000,00			
3.3.90.39	OUTROS SERVIÇOS DE TERCEIROS - PESSOA JURÍDICA	1.660.0000	47.944,00			
3.3.90.39	OUTROS SERVIÇOS DE TERCEIROS - PESSOA JURÍDICA	1.669.0000	14.400,00			
3.3.90.47	OBRIGAÇÕES TRIBUTÁRIAS E CONTRIBUTIVAS	1.500.0000	1.272,96			
3.3.90.48	OUTROS AUXÍLIOS FINANCEIROS A PESSOA FÍSICA	1.660.0000	25.000,00			
3.3.90.92	DESPESAS DE EXERCÍCIOS ANTERIORES	1.500.0000	6.120,00			
3.3.90.92	DESPESAS DE EXERCÍCIOS ANTERIORES	1.660.0000	3.672,00			
3.3.90.93	INDENIZAÇÕES E RESTITUIÇÕES	1.500.0000	1.224,00			
3.3.90.93	INDENIZAÇÕES E RESTITUIÇÕES	1.660.0000	1.224,00			88.585,60
4.0.00.00	DESPESAS DE CAPITAL	0.000.000				
4.4.00.00	INVESTIMENTOS	0.000.000			88.585,60	
4.4.90.00	APLICAÇÕES DIRETAS	0.000.000				
4.4.90.52	EQUIPAMENTOS E MATERIAL PERMANENTE	1.500.0000	28.641,60			



NATUREZA DA DESPESA POR ORGÃO

Código	Especificação	F.R.	Elemento	Modalidade	Grupo	Categoria Econômica
4.4.90.52	EQUIPAMENTOS E MATERIAL PERMANENTE	1.660.0000	47.944,00			
4.4.90.52	EQUIPAMENTOS E MATERIAL PERMANENTE	1.669.0000	12.000,00			
TOTAL						1.061.832,96



NATUREZA DA DESPESA POR ORGÃO

PODER ORGÃO	02 PODER EXECUTIVO 16 SECRETARIA MUNICIPAL DE EDUCACAO					
Código	Especificação	F.R.	Elemento	Modalidade	Grupo	Categoria Econômica
3.0.00.00	DESPESAS CORRENTES	0.000.000				10.902.304,00
3.1.00.00	PESSOAL E ENCARGOS SOCIAIS	0.000.000			7.740.166,00	
3.1.90.00	APLICAÇÕES DIRETAS	0.000.000		7.740.166,00		
3.1.90.11	VENCIMENTOS E VANTAGENS FIXAS - PESSOAL CIVIL	1.500.1001	934.734,00			
3.1.90.11	VENCIMENTOS E VANTAGENS FIXAS - PESSOAL CIVIL	1.540.0000	97.920,00			
3.1.90.11	VENCIMENTOS E VANTAGENS FIXAS - PESSOAL CIVIL	1.540.1070	5.773.600,00			
3.1.90.13	OBRIGAÇÕES PATRONAIS	1.500.1001	122.400,00			
3.1.90.13	OBRIGAÇÕES PATRONAIS	1.540.0000	12.240,00			
3.1.90.13	OBRIGAÇÕES PATRONAIS	1.540.1070	697.680,00			
3.1.90.91	SENTENÇAS JUDICIAIS	1.540.0000	12.240,00			
3.1.90.92	DESPESAS DE EXERCÍCIOS ANTERIORES	1.500.1001	33.048,00			
3.1.90.92	DESPESAS DE EXERCÍCIOS ANTERIORES	1.540.0000	56.304,00			
3.3.00.00	OUTRAS DESPESAS CORRENTES	0.000.000			3.162.138,00	
3.3.90.00	APLICAÇÕES DIRETAS	0.000.000		3.162.138,00		
3.3.90.14	DIÁRIAS - CIVIL	1.500.1001	17.136,00			
3.3.90.14	DIÁRIAS - CIVIL	1.540.0000	40.392,00			
3.3.90.14	DIÁRIAS - CIVIL	1.550.0000	6.120,00			
3.3.90.30	MATERIAL DE CONSUMO	1.500.0000	202.800,00			
3.3.90.30	MATERIAL DE CONSUMO	1.500.1001	405.252,00			
3.3.90.30	MATERIAL DE CONSUMO	1.540.0000	61.200,00			
3.3.90.30	MATERIAL DE CONSUMO	1.550.0000	134.640,00			
3.3.90.30	MATERIAL DE CONSUMO	1.553.0000	36.720,00			
3.3.90.30	MATERIAL DE CONSUMO	1.570.0000	183.600,00			
3.3.90.30	MATERIAL DE CONSUMO	1.571.0000				
3.3.90.30	MATERIAL DE CONSUMO	1.704.0000	48.960,00			
3.3.90.35	PASSAGENS E DESPESAS COM LOCOMOÇÃO	1.500.1001	1.224,00			
3.3.90.35	SERVIÇOS DE CONSULTORIA	1.500.1001	3.672,00			
3.3.90.36	OUTROS SERVIÇOS DE TERCEIROS - PESSOA FÍSICA	1.500.0000	8.400,00			
3.3.90.36	OUTROS SERVIÇOS DE TERCEIROS - PESSOA FÍSICA	1.500.1001	89.352,00			
3.3.90.36	OUTROS SERVIÇOS DE TERCEIROS - PESSOA FÍSICA	1.540.0000	195.840,00			
3.3.90.36	OUTROS SERVIÇOS DE TERCEIROS - PESSOA FÍSICA	1.550.0000	1.224,00			
3.3.90.36	OUTROS SERVIÇOS DE TERCEIROS - PESSOA FÍSICA	1.570.0000	2.448,00			
3.3.90.36	OUTROS SERVIÇOS DE TERCEIROS - PESSOA FÍSICA	1.704.0000	6.120,00			
3.3.90.39	OUTROS SERVIÇOS DE TERCEIROS - PESSOA JURÍDICA	1.500.0000	767.346,00			
3.3.90.39	OUTROS SERVIÇOS DE TERCEIROS - PESSOA JURÍDICA	1.500.1001	135.120,00			
3.3.90.39	OUTROS SERVIÇOS DE TERCEIROS - PESSOA JURÍDICA	1.540.0000	342.720,00			
3.3.90.39	OUTROS SERVIÇOS DE TERCEIROS - PESSOA JURÍDICA	1.550.0000	6.120,00			
3.3.90.39	OUTROS SERVIÇOS DE TERCEIROS - PESSOA JURÍDICA	1.552.0000	612,00			



NATUREZA DA DESPESA POR ORGÃO

PODER ORGÃO						
02 PODER EXECUTIVO 16 SECRETARIA MUNICIPAL DE EDUCACAO						
Código	Especificação	F.R.	Elemento	Modalidade	Grupo	Categoria Econômica
3.3.90.39	OUTROS SERVIÇOS DE TERCEIROS - PESSOA JURIDICA	1.553.0000	61.200,00			
3.3.90.39	OUTROS SERVIÇOS DE TERCEIROS - PESSOA JURIDICA	1.569.0000	48.960,00			
3.3.90.39	OUTROS SERVIÇOS DE TERCEIROS - PESSOA JURIDICA	1.570.0000	183.600,00			
3.3.90.39	OUTROS SERVIÇOS DE TERCEIROS - PESSOA JURIDICA	1.571.0000				
3.3.90.39	OUTROS SERVIÇOS DE TERCEIROS - PESSOA JURIDICA	1.704.0000	73.440,00			
3.3.90.47	OBRIGAÇÕES TRIBUTÁRIAS E CONTRIBUTIVAS	1.500.1001	1.224,00			
3.3.90.47	OBRIGAÇÕES TRIBUTÁRIAS E CONTRIBUTIVAS	1.540.0000	2.448,00			
3.3.90.91	SENTENÇAS JUDICIAIS	1.500.1001	12.240,00			
3.3.90.92	DESPESAS DE EXERCÍCIOS ANTERIORES	1.500.0000	18.360,00			
3.3.90.92	DESPESAS DE EXERCÍCIOS ANTERIORES	1.500.1001	2.448,00			
3.3.90.92	DESPESAS DE EXERCÍCIOS ANTERIORES	1.540.0000	12.240,00			
3.3.90.92	DESPESAS DE EXERCÍCIOS ANTERIORES	1.553.0000	2.448,00			
3.3.90.92	DESPESAS DE EXERCÍCIOS ANTERIORES	1.570.0000	12.240,00			
3.3.90.92	DESPESAS DE EXERCÍCIOS ANTERIORES	1.704.0000	30.600,00			
3.3.90.93	INDENIZAÇÕES E RESTITUIÇÕES	1.500.1001	2.448,00			
3.3.90.93	INDENIZAÇÕES E RESTITUIÇÕES	1.575.0000	1.224,00			867.360,00
4.0.00.00	DESPESAS DE CAPITAL	0.000.0000				
4.4.00.00	INVESTIMENTOS	0.000.0000			867.360,00	
4.4.90.00	APLICAÇÕES DIRETAS	0.000.0000		867.360,00		
4.4.90.51	OBRAS E INSTALAÇÕES	1.500.0000	66.120,00			
4.4.90.51	OBRAS E INSTALAÇÕES	1.500.1001	12.240,00			
4.4.90.51	OBRAS E INSTALAÇÕES	1.540.0000	24.480,00			
4.4.90.51	OBRAS E INSTALAÇÕES	1.570.0000	122.400,00			
4.4.90.51	OBRAS E INSTALAÇÕES	1.700.0000	140.760,00			
4.4.90.51	OBRAS E INSTALAÇÕES	1.704.0000	24.480,00			
4.4.90.52	EQUIPAMENTOS E MATERIAL PERMANENTE	1.500.0000	268.800,00			
4.4.90.52	EQUIPAMENTOS E MATERIAL PERMANENTE	1.500.1001	20.808,00			
4.4.90.52	EQUIPAMENTOS E MATERIAL PERMANENTE	1.540.0000	61.200,00			
4.4.90.52	EQUIPAMENTOS E MATERIAL PERMANENTE	1.550.0000	12.240,00			
4.4.90.52	EQUIPAMENTOS E MATERIAL PERMANENTE	1.569.0000	28.152,00			
4.4.90.52	EQUIPAMENTOS E MATERIAL PERMANENTE	1.570.0000	85.680,00			
TOTAL						11.769.664,00



PREFEITURA MUNICIPAL DE FILADELFIA
PRACA DA BANDEIRA, 101 - CNPJ:00766709/0001-00

Orçamento Programa - Exercício de 2023
Anexo 02
Page 10
Lei: 3, Data: 01/01/2021

NATUREZA DA DESPESA POR ORGÃO

TOTAL GERAL

45.837.500,00



PREFEITURA MUNICIPAL DE FILADELFIA
PRACA DA BANDEIRA, 101 - CNPJ:00766709/0001-00

Anexo 02
Page 1

Orçamento Programa - Exercício de 2023

Lei: 3, Data: 01/01/2021

NATUREZA DA DESPESA POR ORGÃO E UNIDADE

PODER 01 PODER LEGISLATIVO						
ORGÃO 01 CAMARA MUNICIPAL DE FILADELFIA						
UNIDADE 01 CAMARA MUNICIPAL						
Código	Especificação	F.R.	Elemento	Modalidade	Grupo	Categoria Econômica
3.0.00.00	DESPESAS CORRENTES	0.000.000				1.015.987,20
3.1.00.00	PESSOAL E ENCARGOS SOCIAIS	0.000.000			681.406,12	
3.1.90.00	APLICAÇÕES DIRETAS	0.000.000		681.406,12		
3.1.90.04	CONTRATAÇÃO POR TEMPO DETERMINADO	1.500.0000	8.910,72			
3.1.90.11	VENCIMENTOS E VANTAGENS FIXAS - PESSOAL CIVIL	1.500.0000	578.653,48			
3.1.90.13	OBRIGAÇÕES PATRONAIS	1.500.0000	91.296,00			
3.1.90.91	SENTENÇAS JUDICIAIS	1.500.0000	1.272,96			
3.1.90.92	DESPESAS DE EXERCÍCIOS ANTERIORES	1.500.0000	1.272,96			
3.3.00.00	OUTRAS DESPESAS CORRENTES	0.000.000		14.688,00	334.581,08	
3.3.70.00	TRANSFERÊNCIAS A INSTITUIÇÕES MULTIGOVERNAMENTAIS	0.000.000				
3.3.70.41	CONTRIBUIÇÕES	1.500.0000	14.688,00			
3.3.90.00	APLICAÇÕES DIRETAS	0.000.000		319.893,08		
3.3.90.14	DIÁRIAS - CIVIL	1.500.0000	49.493,66			
3.3.90.30	MATERIAL DE CONSUMO	1.500.0000	31.824,00			
3.3.90.33	PASSAGENS E DESPESAS COM LOCOMOÇÃO	1.500.0000	2.545,92			
3.3.90.35	SERVIÇOS DE CONSULTORIA	1.500.0000	6.364,80			
3.3.90.36	OUTROS SERVIÇOS DE TERCEIROS - PESSOA FÍSICA	1.500.0000	44.622,78			
3.3.90.39	OUTROS SERVIÇOS DE TERCEIROS - PESSOA JURÍDICA	1.500.0000	177.600,00			
3.3.90.91	SENTENÇAS JUDICIAIS	1.500.0000	1.272,96			
3.3.90.92	DESPESAS DE EXERCÍCIOS ANTERIORES	1.500.0000	1.272,96			
3.3.90.93	INDENIZAÇÕES E RESTITUIÇÕES	1.500.0000	4.896,00			130.012,80
4.0.00.00	DESPESAS DE CAPITAL	0.000.000			130.012,80	
4.4.00.00	INVESTIMENTOS	0.000.000				
4.4.90.00	APLICAÇÕES DIRETAS	0.000.000			130.012,80	
4.4.90.51	OBRAS E INSTALAÇÕES	1.500.0000	85.459,20			
4.4.90.52	EQUIPAMENTOS E MATERIAL PERMANENTE	1.500.0000	19.094,40			
4.4.90.61	AQUISIÇÃO DE IMÓVEIS	1.500.0000	25.459,20			
TOTAL						1.146.000,00

David Sousa Bento
Prefeito Municipal



PREFEITURA MUNICIPAL DE FILADELFIA
PRACA DA BANDEIRA, 101 - CNPJ:00766709/0001-00

Anexo 02
Page 2

Orçamento Programa - Exercício de 2023

Lei: 3, Data: 01/01/2021

NATUREZA DA DESPESA POR ORGÃO E UNIDADE

PODER		02 PODER EXECUTIVO				
ORGÃO		10 PREFEITURA MUNICIPAL DE FILADELFIA				
UNIDADE		02 GABINETE DO PREFEITO				
Código	Especificação	F.R.	Elemento	Modalidade	Grupo	Categoria Econômica
3.0.00.00	DESPESAS CORRENTES	0.000.000				677.557,44
3.1.00.00	PESSOAL E ENCARGOS SOCIAIS	0.000.000			414.936,00	
3.1.90.00	APLICAÇÕES DIRETAS	0.000.000		414.936,00		
3.1.90.11	VENCIMENTOS E VANTAGENS FIXAS - PESSOAL CIVIL	1.500.0000	379.440,00			
3.1.90.13	OBRIGAÇÕES PATRONAIS	1.500.0000	1.224,00			
3.1.90.92	DESPESAS DE EXERCÍCIOS ANTERIORES	1.500.0000	34.272,00			
3.3.00.00	OUTRAS DESPESAS CORRENTES	0.000.000			262.621,44	
3.3.90.00	APLICAÇÕES DIRETAS	0.000.000		262.621,44		
3.3.90.14	DIÁRIAS - CIVIL	1.500.0000	155.448,00			
3.3.90.30	MATERIAL DE CONSUMO	1.500.0000	22.032,00			
3.3.90.33	PASSAGENS E DESPESAS COM LOCOMOÇÃO	1.500.0000	36.720,00			
3.3.90.36	OUTROS SERVIÇOS DE TERCEIROS - PESSOA FÍSICA	1.500.0000	4.896,00			
3.3.90.36	OUTROS SERVIÇOS DE TERCEIROS - PESSOA FÍSICA	1.709.0000	1.224,00			
3.3.90.39	OUTROS SERVIÇOS DE TERCEIROS - PESSOA JURÍDICA	1.500.0000	22.032,00			
3.3.90.47	OBRIGAÇÕES TRIBUTÁRIAS E CONTRIBUTIVAS	1.500.0000	636,48			
3.3.90.92	DESPESAS DE EXERCÍCIOS ANTERIORES	1.500.0000	1.272,96			
3.3.90.93	INDENIZAÇÕES E RESTITUIÇÕES	1.500.0000	18.360,00			
4.0.00.00	DESPESAS DE CAPITAL	0.000.000				3.182,40
4.4.00.00	INVESTIMENTOS	0.000.000			3.182,40	
4.4.90.00	APLICAÇÕES DIRETAS	0.000.000		3.182,40		
4.4.90.52	EQUIPAMENTOS E MATERIAL PERMANENTE	1.500.0000	3.182,40			
TOTAL						680.739,84

David Sousa Bento
Prefeito Municipal



PREFEITURA MUNICIPAL DE FILADELFIA
PRACA DA BANDEIRA, 101 - CNPJ:00766709/0001-00

Anexo 02
Page 3

Orçamento Programa - Exercício de 2023

Lei: 3, Data: 01/01/2021

NATUREZA DA DESPESA POR ORGÃO E UNIDADE

PODER	02 PODER EXECUTIVO					
ORGÃO	10 PREFEITURA MUNICIPAL DE FILADELFIA					
UNIDADE	04 SECRETARIA DE ADMINISTRAÇÃO, GESTÃO E PLANEJAMENTO					
Código	Especificação	F.R.	Elemento	Modalidade	Grupo	Categoria Econômica
3.0.00.00	DESPESAS CORRENTES	0.000.000				3.021.312,40
3.1.00.00	PESSOAL E ENCARGOS SOCIAIS	0.000.000			1.997.765,20	
3.1.90.00	APLICAÇÕES DIRETAS	0.000.000		1.997.765,20		
3.1.90.11	VENCIMENTOS E VANTAGENS FIXAS - PESSOAL CIVIL	1.500.0000	1.542.240,00			
3.1.90.13	OBRIGAÇÕES PATRONAIS	1.500.0000	367.162,00			
3.1.90.92	DESPESAS DE EXERCÍCIOS ANTERIORES	1.500.0000	88.363,20			
3.3.00.00	OUTRAS DESPESAS CORRENTES	0.000.000			1.023.547,20	
3.3.90.00	APLICAÇÕES DIRETAS	0.000.000		1.023.547,20		
3.3.90.04	CONTRATAÇÃO POR TEMPO DETERMINADO	1.500.0000	20.000,00			
3.3.90.14	DIÁRIAS - CIVIL	1.500.0000	82.742,40			
3.3.90.30	MATERIAL DE CONSUMO	1.500.0000	168.728,00			
3.3.90.30	MATERIAL DE CONSUMO	1.708.0000				
3.3.90.32	MATERIAL DE DISTRIBUIÇÃO GRATUITA	1.500.0000	5.000,00			
3.3.90.33	PASSAGENS E DESPESAS COM LOCOMOÇÃO	1.500.0000	2.448,00			
3.3.90.35	SERVIÇOS DE CONSULTORIA	1.500.0000	10.000,00			
3.3.90.35	SERVIÇOS DE CONSULTORIA	1.500.0000	93.024,00			
3.3.90.36	OUTROS SERVIÇOS DE TERCEIROS - PESSOA FÍSICA	1.709.0000				
3.3.90.36	OUTROS SERVIÇOS DE TERCEIROS - PESSOA FÍSICA	1.709.0000	471.120,00			
3.3.90.39	OUTROS SERVIÇOS DE TERCEIROS - PESSOA JURÍDICA	1.500.0000				
3.3.90.39	OUTROS SERVIÇOS DE TERCEIROS - PESSOA JURÍDICA	1.708.0000				
3.3.90.39	OUTROS SERVIÇOS DE TERCEIROS - PESSOA JURÍDICA	1.709.0000	5.000,00			
3.3.90.39	OUTROS SERVIÇOS DE TERCEIROS - PESSOA JURÍDICA	1.709.0000				
3.3.90.41	CONTRIBUIÇÕES	1.500.0000				
3.3.90.47	OBRIGAÇÕES TRIBUTÁRIAS E CONTRIBUTIVAS	1.500.0000	142.669,44			
3.3.90.92	DESPESAS DE EXERCÍCIOS ANTERIORES	1.500.0000	6.903,36			
3.3.90.93	INDENIZAÇÕES E RESTITUIÇÕES	1.500.0000	13.464,00			
3.3.90.93	INDENIZAÇÕES E RESTITUIÇÕES	1.700.0000	1.224,00			
3.3.90.93	INDENIZAÇÕES E RESTITUIÇÕES	1.701.0000	1.224,00			449.816,00
4.0.00.00	DESPESAS DE CAPITAL	0.000.000			80.216,00	
4.4.00.00	INVESTIMENTOS	0.000.000		61.200,00		
4.4.50.00	TRANSFERÊNCIAS A INSTITUIÇÕES PRIVADAS SEM FINS LUCRATIVOS	0.000.000				
4.4.50.41	CONTRIBUIÇÕES	1.500.0000	61.200,00			
4.4.90.00	APLICAÇÕES DIRETAS	0.000.000		19.016,00		
4.4.90.52	EQUIPAMENTOS E MATERIAL PERMANENTE	1.500.0000	14.016,00			
4.4.90.52	EQUIPAMENTOS E MATERIAL PERMANENTE	1.709.0000	5.000,00			
4.4.90.52	EQUIPAMENTOS E MATERIAL PERMANENTE	0.000.000			369.600,00	
4.6.00.00	AMORTIZAÇÃO/REFINANCIAMENTO DA DÍVIDA	0.000.000		369.600,00		
4.6.90.00	APLICAÇÕES DIRETAS	0.000.000				
4.6.90.71	PRINCIPAL DA DÍVIDA POR CONTRATO	1.500.0000	369.600,00			
TOTAL						3.471.128,40



NATUREZA DA DESPESA POR ORGÃO E UNIDADE

PODER 02 PODER EXECUTIVO						
ORGÃO 10 PREFEITURA MUNICIPAL DE FILADELFIA						
UNIDADE 05 SECRETARIA MUNICIPAL DA FAZENDA						
Código	Especificação	F.R.	Elemento	Modalidade	Grupo	Categoria Econômica
3.0.00.00	DESPESAS CORRENTES	0.000.000				286.853,44
3.1.00.00	PESSOAL E ENCARGOS SOCIAIS	0.000.000			78.948,00	
3.1.90.00	APLICAÇÕES DIRETAS	0.000.000				
3.1.90.11	VENCIMENTOS E VANTAGENS FIXAS - PESSOAL CIVIL	1.500.0000	73.440,00			
3.1.90.13	OBRIGAÇÕES PATRONAIS	1.500.0000	1.224,00			
3.1.90.92	DESPESAS DE EXERCÍCIOS ANTERIORES	1.500.0000	4.284,00			
3.3.00.00	OUTRAS DESPESAS CORRENTES	0.000.000			207.905,44	
3.3.90.00	APLICAÇÕES DIRETAS	0.000.000				
3.3.90.14	DIÁRIAS - CIVIL	1.500.0000	1.224,00			
3.3.90.30	MATERIAL DE CONSUMO	1.500.0000	13.464,00			
3.3.90.33	PASSAGENS E DESPESAS COM LOCOMOÇÃO	1.500.0000	1.224,00			
3.3.90.35	SERVIÇOS DE CONSULTORIA	1.500.0000	2.692,00			
3.3.90.36	OUTROS SERVIÇOS DE TERCEIROS - PESSOA FÍSICA	1.500.0000	6.120,00			
3.3.90.39	OUTROS SERVIÇOS DE TERCEIROS - PESSOA JURÍDICA	1.500.0000	180.048,00			
3.3.90.92	DESPESAS DE EXERCÍCIOS ANTERIORES	1.500.0000	1.909,44			
3.3.90.93	INDENIZAÇÕES E RESTITUIÇÕES	1.500.0000	1.224,00			4.651,18
4.0.00.00	DESPESAS DE CAPITAL	0.000.000			4.651,18	
4.4.00.00	INVESTIMENTOS	0.000.000				
4.4.90.00	APLICAÇÕES DIRETAS	0.000.000			4.651,18	
4.4.90.52	EQUIPAMENTOS E MATERIAL PERMANENTE	1.500.0000	4.651,18			
TOTAL						291.504,62



PREFEITURA MUNICIPAL DE FILADELFIA

PRACA DA BANDEIRA, 101 - CNPJ:00766709/0001-00

Anexo 02

Page 5

Orçamento Programa - Exercício de 2023

NATUREZA DA DESPESA POR ORGÃO E UNIDADE

Lei: 3, Data: 01/01/2021

PODER 02 PODER EXECUTIVO						
ORGÃO 10 PREFEITURA MUNICIPAL DE FILADELFIA						
UNIDADE 07 SECRETARIA MUNICIPAL DE TURISMO E RECURSOS HIDRICOS						
Código	Especificação	F.R.	Elemento	Modalidade	Grupo	Categoria Econômica
3.0.00.00	DESPESAS CORRENTES	0.000.000				336.271,68
3.1.00.00	PESSOAL E ENCARGOS SOCIAIS	0.000.000			165.744,00	
3.1.90.00	APLICAÇÕES DIRETAS	0.000.000		165.744,00		
3.1.90.11	VENCIMENTOS E VANTAGENS FIXAS - PESSOAL CIVIL	1.500.0000	148.608,00			
3.1.90.13	OBRIGAÇÕES PATRONAIS	1.500.0000	1.224,00			
3.1.90.92	DESPESAS DE EXERCÍCIOS ANTERIORES	1.500.0000	15.912,00			
3.3.00.00	OUTRAS DESPESAS CORRENTES	0.000.000			170.527,68	
3.3.90.00	APLICAÇÕES DIRETAS	0.000.000		170.527,68		
3.3.90.14	DIÁRIAS - CIVIL	1.500.0000	4.896,00			
3.3.90.30	MATERIAL DE CONSUMO	1.500.0000	12.240,00			
3.3.90.32	MATERIAL DE DISTRIBUIÇÃO GRATUITA	1.500.0000	3.672,00			
3.3.90.33	PASSAGENS E DESPESAS COM LOCOMOÇÃO	1.500.0000	1.272,96			
3.3.90.36	OUTROS SERVIÇOS DE TERCEIROS - PESSOA FÍSICA	1.500.0000	21.052,80			
3.3.90.39	OUTROS SERVIÇOS DE TERCEIROS - PESSOA JURÍDICA	1.500.0000	88.128,00			
3.3.90.39	OUTROS SERVIÇOS DE TERCEIROS - PESSOA JURÍDICA	1.700.0000	12.240,00			
3.3.90.39	OUTROS SERVIÇOS DE TERCEIROS - PESSOA JURÍDICA	1.701.0000	24.480,00			
3.3.90.92	DESPESAS DE EXERCÍCIOS ANTERIORES	1.500.0000	1.272,96			
3.3.90.93	INDENIZAÇÕES E RESTITUIÇÕES	1.500.0000	1.272,96			
4.0.00.00	DESPESAS DE CAPITAL	0.000.000				3.818,88
4.4.00.00	INVESTIMENTOS	0.000.000			3.818,88	
4.4.90.00	APLICAÇÕES DIRETAS	0.000.000		3.818,88		
4.4.90.52	EQUIPAMENTOS E MATERIAL PERMANENTE	1.500.0000	3.818,88			
TOTAL						340.090,56

David Sousa Bento
Prefeito Municipal

**PREFEITURA MUNICIPAL DE FILADELFIA**

PRACA DA BANDEIRA, 101 - CNPJ:00766709/0001-00

Anexo 02

Page 6

Orçamento Programa - Exercício de 2023

NATUREZA DA DESPESA POR ORGÃO E UNIDADE

Lei: 3, Data: 01/01/2021

PODER	02 PODER EXECUTIVO					
ORGÃO	10 PREFEITURA MUNICIPAL DE FILADELFIA					
UNIDADE	08 SECRETARIA MUNICIPAL DE TRANSPORTES E OBRAS					
Código	Especificação	F.R.	Elemento	Modalidade	Grupo	Categoria Econômica
3.0.00.00	DESPESAS CORRENTES	0.000.000				2.231.156,16
3.1.00.00	PESSOAL E ENCARGOS SOCIAIS	0.000.000			602.208,00	
3.1.90.00	APLICAÇÕES DIRETAS	0.000.000		602.208,00		
3.1.90.11	VENCIMENTOS E VANTAGENS FIXAS - PESSOAL CIVIL	1.500.0000	550.800,00			
3.1.90.13	OBRIGAÇÕES PATRONAIS	1.500.0000	1.224,00			
3.1.90.92	DESPESAS DE EXERCÍCIOS ANTERIORES	1.500.0000	50.184,00			
3.3.00.00	OUTRAS DESPESAS CORRENTES	0.000.000			1.628.948,16	
3.3.90.00	APLICAÇÕES DIRETAS	0.000.000		1.628.948,16		
3.3.90.14	DIÁRIAS - CIVIL	1.500.0000	7.344,00			
3.3.90.30	MATERIAL DE CONSUMO	1.500.0000	694.008,00			
3.3.90.30	MATERIAL DE CONSUMO	1.708.0000				
3.3.90.30	MATERIAL DE CONSUMO	1.708.0000				
3.3.90.30	MATERIAL DE CONSUMO	1.750.0000	30.600,00			
3.3.90.33	PASSAGENS E DESPESAS COM LOCOMOÇÃO	1.500.0000	1.224,00			
3.3.90.36	OUTROS SERVIÇOS DE TERCEIROS - PESSOA FÍSICA	1.500.0000	173.514,24			
3.3.90.36	OUTROS SERVIÇOS DE TERCEIROS - PESSOA FÍSICA	1.709.0000				
3.3.90.36	OUTROS SERVIÇOS DE TERCEIROS - PESSOA FÍSICA	1.750.0000	12.240,00			
3.3.90.39	OUTROS SERVIÇOS DE TERCEIROS - PESSOA JURÍDICA	1.500.0000	599.760,00			
3.3.90.39	OUTROS SERVIÇOS DE TERCEIROS - PESSOA JURÍDICA	1.701.0000	61.200,00			
3.3.90.39	OUTROS SERVIÇOS DE TERCEIROS - PESSOA JURÍDICA	1.708.0000				
3.3.90.39	OUTROS SERVIÇOS DE TERCEIROS - PESSOA JURÍDICA	1.750.0000	1.272,96			
3.3.90.47	OBRIGAÇÕES TRIBUTÁRIAS E CONTRIBUTIVAS	1.500.0000	612,00			
3.3.90.47	OBRIGAÇÕES TRIBUTÁRIAS E CONTRIBUTIVAS	1.700.0000	612,00			
3.3.90.47	OBRIGAÇÕES TRIBUTÁRIAS E CONTRIBUTIVAS	1.750.0000	1.272,96			
3.3.90.92	DESPESAS DE EXERCÍCIOS ANTERIORES	1.500.0000	41.616,00			
3.3.90.93	INDENIZAÇÕES E RESTITUIÇÕES	1.500.0000	1.224,00			
3.3.90.93	INDENIZAÇÕES E RESTITUIÇÕES	1.700.0000	1.224,00			
3.3.90.93	INDENIZAÇÕES E RESTITUIÇÕES	1.701.0000	1.224,00			
4.0.00.00	DESPESAS DE CAPITAL	0.000.000				9.314.058,24
4.4.00.00	INVESTIMENTOS	0.000.000			9.314.058,24	
4.4.90.00	APLICAÇÕES DIRETAS	0.000.000		9.314.058,24		
4.4.90.51	OBRAS E INSTALAÇÕES	1.500.0000	8.955.720,00			
4.4.90.51	OBRAS E INSTALAÇÕES	1.700.0000	97.920,00			
4.4.90.51	OBRAS E INSTALAÇÕES	1.701.0000	244.800,00			
4.4.90.52	EQUIPAMENTOS E MATERIAL PERMANENTE	1.500.0000	15.618,24			
TOTAL						11.545.214,40

David Sousa Bento
Prefeito Municipal



PREFEITURA MUNICIPAL DE FILADELFIA
PRACA DA BANDEIRA, 101 - CNPJ:00766709/0001-00

Anexo 02
Page 7

Orçamento Programa - Exercício de 2023

NATUREZA DA DESPESA POR ORGÃO E UNIDADE

Lei: 3, Data: 01/01/2021

PODER 02 PODER EXECUTIVO						
ORGÃO 10 PREFEITURA MUNICIPAL DE FILADELFIA						
UNIDADE 10 SECRETARIA MUNICIPAL DE AGRICULTURA, PECUÁRIA, PESCA E ABAST						
Código	Especificação	F.R.	Elemento	Modalidade	Grupo	Categoria Econômica
3.0.00.00	DESPESAS CORRENTES	0.000.000				197.896,32
3.1.00.00	PESSOAL E ENCARGOS SOCIAIS	0.000.000			17.136,00	
3.1.90.00	APLICAÇÕES DIRETAS	0.000.000		17.136,00		
3.1.90.11	VENCIMENTOS E VANTAGENS FIXAS - PESSOAL CIVIL	1.500.0000	14.688,00			
3.1.90.13	OBRIGAÇÕES PATRONAIS	1.500.0000	1.224,00			
3.1.90.92	DESPESAS DE EXERCÍCIOS ANTERIORES	1.500.0000	1.224,00			
3.3.00.00	OUTRAS DESPESAS CORRENTES	0.000.000			180.760,32	
3.3.90.00	APLICAÇÕES DIRETAS	0.000.000		180.760,32		
3.3.90.14	DIÁRIAS - CIVIL	1.500.0000	3.672,00			
3.3.90.30	MATERIAL DE CONSUMO	1.500.0000	104.040,00			
3.3.90.30	MATERIAL DE CONSUMO	1.708.0000				
3.3.90.32	MATERIAL DE DISTRIBUIÇÃO GRATUITA	1.500.0000	6.120,00			
3.3.90.33	PASSAGENS E DESPESAS COM LOCOMOÇÃO	1.500.0000	1.272,96			
3.3.90.36	OUTROS SERVIÇOS DE TERCEIROS - PESSOA FÍSICA	1.500.0000	30.600,00			
3.3.90.36	OUTROS SERVIÇOS DE TERCEIROS - PESSOA FÍSICA	1.708.0000				
3.3.90.39	OUTROS SERVIÇOS DE TERCEIROS - PESSOA JURÍDICA	1.500.0000	30.600,00			
3.3.90.39	OUTROS SERVIÇOS DE TERCEIROS - PESSOA JURÍDICA	1.708.0000				
3.3.90.47	OBRIGAÇÕES TRIBUTÁRIAS E CONTRIBUTIVAS	1.500.0000	1.272,96			
3.3.90.92	DESPESAS DE EXERCÍCIOS ANTERIORES	1.500.0000	1.909,44			
3.3.90.93	INDENIZAÇÕES E RESTITUIÇÕES	1.500.0000	1.272,96			
4.0.00.00	DESPESAS DE CAPITAL	0.000.000				3.478.069,44
4.4.00.00	INVESTIMENTOS	0.000.000			3.478.069,44	
4.4.90.00	APLICAÇÕES DIRETAS	0.000.000				
4.4.90.51	OBRAS E INSTALAÇÕES	1.500.0000	48.960,00			
4.4.90.51	OBRAS E INSTALAÇÕES	1.700.0000	2.448.000,00			
4.4.90.52	EQUIPAMENTOS E MATERIAL PERMANENTE	1.500.0000	26.389,44			
4.4.90.52	EQUIPAMENTOS E MATERIAL PERMANENTE	1.700.0000	954.720,00			
TOTAL						3.675.965,76



PREFEITURA MUNICIPAL DE FILADELFIA

PRACA DA BANDEIRA, 101 - CNPJ:00766709/0001-00

Anexo 02

Page 8

Orçamento Programa - Exercício de 2023

NATUREZA DA DESPESA POR ORGÃO E UNIDADE

Lei: 3, Data: 01/01/2021

Código	Especificação	F.R.	Elemento	Modalidade	Grupo	Categoria Econômica
PODER	02 PODER EXECUTIVO					
ORGÃO	10 PREFEITURA MUNICIPAL DE FILADELFIA					
UNIDADE	19 SECRETÁRIA DE MEIO AMBIENTE					
3.0.00.00	DESPESAS CORRENTES	0.000.000				832.904,96
3.1.00.00	PESSOAL E ENCARGOS SOCIAIS	0.000.000			223.440,00	
3.1.90.00	APLICAÇÕES DIRETAS	0.000.000		223.440,00		
3.1.90.11	VENCIMENTOS E VANTAGENS FIXAS - PESSOAL CIVIL	1.500.0000	223.440,00			
3.3.00.00	OUTRAS DESPESAS CORRENTES	0.000.000			609.464,96	
3.3.71.00	TRANSFERÊNCIAS A CONSÓRCIOS PÚBLICOS	0.000.000		86.400,00		
3.3.71.70	RATEIO PELA PARTICIPAÇÃO EM CONSÓRCIO PÚBLICO	1.500.0000	86.400,00			
3.3.90.00	APLICAÇÕES DIRETAS	0.000.000		523.064,96		
3.3.90.14	DIÁRIAS - CIVIL	1.500.0000	18.000,00			
3.3.90.30	MATERIAL DE CONSUMO	1.500.0000	91.600,00			
3.3.90.30	MATERIAL DE CONSUMO	1.708.0000	15.000,00			
3.3.90.36	OUTROS SERVIÇOS DE TERCEIROS - PESSOA FÍSICA	1.500.0000	161.280,00			
3.3.90.36	OUTROS SERVIÇOS DE TERCEIROS - PESSOA FÍSICA	1.708.0000	12.000,00			
3.3.90.39	OUTROS SERVIÇOS DE TERCEIROS - PESSOA JURÍDICA	1.500.0000	187.192,00			
3.3.90.39	OUTROS SERVIÇOS DE TERCEIROS - PESSOA JURÍDICA	1.700.0000	36.720,00			
3.3.90.92	DESPESAS DE EXERCÍCIOS ANTERIORES	1.500.0000	1.272,96			
4.0.00.00	DESPESAS DE CAPITAL	0.000.000				89.182,40
4.4.00.00	INVESTIMENTOS	0.000.000			89.182,40	
4.4.90.00	APLICAÇÕES DIRETAS	0.000.000		89.182,40		
4.4.90.52	EQUIPAMENTOS E MATERIAL PERMANENTE	1.500.0000	89.182,40			
TOTAL						922.087,36

David Sousa Bento
Prefeito Municipal

**PREFEITURA MUNICIPAL DE FILADELFIA**

PRACA DA BANDEIRA, 101 - CNPJ:00766709/0001-00

Anexo 02

Page 9

Orçamento Programa - Exercício de 2023

NATUREZA DA DESPESA POR ORGÃO E UNIDADE

Lei: 3, Data: 01/01/2021

Código	Especificação	F.R.	Elemento	Modalidade	Grupo	Categoria Econômica
PODER	02 PODER EXECUTIVO					
ORGÃO	10 PREFEITURA MUNICIPAL DE FILADELFIA					
UNIDADE	33 SECRETARIA MUNICIPAL DE ESPORTE, JUVENTUDE, CULTURA E LAZER					
3.0.00.00	DESPESAS CORRENTES	0.000.000				673.976,00
3.1.00.00	PESSOAL E ENCARGOS SOCIAIS	0.000.000			201.408,00	
3.1.90.00	APLICAÇÕES DIRETAS	0.000.000		201.408,00		
3.1.90.11	VENCIMENTOS E VANTAGENS FIXAS - PESSOAL CIVIL	1.500.0000	201.408,00			
3.3.00.00	OUTRAS DESPESAS CORRENTES	0.000.000			472.568,00	
3.3.90.00	APLICAÇÕES DIRETAS	0.000.000		472.568,00		
3.3.90.14	DIÁRIAS - CIVIL	1.500.0000	16.224,00			
3.3.90.30	MATERIAL DE CONSUMO	1.500.0000	127.840,00			
3.3.90.30	MATERIAL DE CONSUMO	1.701.0000	1.224,00			
3.3.90.30	MATERIAL DE CONSUMO	1.709.0000	6.120,00			
3.3.90.31	PREMIAÇÕES CULTURAIS, ARTÍSTICAS, CIENTÍFICAS, DESPORTIVAS E	1.500.0000	25.000,00			
3.3.90.32	MATERIAL DE DISTRIBUIÇÃO GRATUITA	1.500.0000	8.568,00			
3.3.90.32	MATERIAL DE DISTRIBUIÇÃO GRATUITA	1.701.0000	2.448,00			
3.3.90.32	MATERIAL DE DISTRIBUIÇÃO GRATUITA	1.704.0000	3.672,00			
3.3.90.36	OUTROS SERVIÇOS DE TERCEIROS - PESSOA FÍSICA	1.500.0000	29.792,00			
3.3.90.36	OUTROS SERVIÇOS DE TERCEIROS - PESSOA FÍSICA	1.704.0000	6.120,00			
3.3.90.39	OUTROS SERVIÇOS DE TERCEIROS - PESSOA JURÍDICA	1.500.0000	244.336,00			
3.3.90.92	DESPESAS DE EXERCÍCIOS ANTERIORES	1.576.0000	1.224,00			
4.0.00.00	DESPESAS DE CAPITAL	0.000.000				50.000,00
4.4.00.00	INVESTIMENTOS	0.000.000			50.000,00	
4.4.90.00	APLICAÇÕES DIRETAS	0.000.000		50.000,00		
4.4.90.52	EQUIPAMENTOS E MATERIAL PERMANENTE	1.500.0000	50.000,00			
TOTAL						723.976,00



PREFEITURA MUNICIPAL DE FILADELFIA

PRACA DA BANDEIRA, 101 - CNPJ:00766709/0001-00

Orçamento Programa - Exercício de 2023

NATUREZA DA DESPESA POR ORGÃO E UNIDADE

Anexo 02

Page 10

Lei: 3, Data: 01/01/2021

PODER		02 PODER EXECUTIVO				
ORGÃO		10 PREFEITURA MUNICIPAL DE FILADELFIA				
UNIDADE		35 PROCURADORIA GERAL DO MUNICÍPIO				
Código	Especificação	F.R.	Elemento	Modalidade	Grupo	Categoria Econômica
3.0.00.00	DESPESAS CORRENTES	0.000.000				1.021.520,16
3.1.00.00	PESSOAL E ENCARGOS SOCIAIS	0.000.000			967.248,00	
3.1.90.00	APLICAÇÕES DIRETAS	0.000.000		967.248,00		
3.1.90.11	VENCIMENTOS E VANTAGENS FIXAS - PESSOAL CIVIL	1.500.0000	210.528,00			
3.1.90.91	SENTENÇAS JUDICIAIS	1.500.0000	744.480,00			
3.1.90.92	DESPESAS DE EXERCÍCIOS ANTERIORES	1.500.0000	12.240,00			
3.3.00.00	OUTRAS DESPESAS CORRENTES	0.000.000			54.272,16	
3.3.90.00	APLICAÇÕES DIRETAS	0.000.000		54.272,16		
3.3.90.14	DIÁRIAS - CIVIL	1.500.0000	12.240,00			
3.3.90.33	PASSAGENS E DESPESAS COM LOCOMOÇÃO	1.500.0000	4.896,00			
3.3.90.35	SERVIÇOS DE CONSULTORIA	1.500.0000	9.792,00			
3.3.90.36	OUTROS SERVIÇOS DE TERCEIROS - PESSOA FÍSICA	1.500.0000	2.864,16			
3.3.90.39	OUTROS SERVIÇOS DE TERCEIROS - PESSOA JURÍDICA	1.500.0000	6.120,00			
3.3.90.91	SENTENÇAS JUDICIAIS	1.500.0000	18.360,00			
4.0.00.00	DESPESAS DE CAPITAL	0.000.000				2.448,00
4.4.00.00	INVESTIMENTOS	0.000.000			2.448,00	
4.4.90.00	APLICAÇÕES DIRETAS	0.000.000		2.448,00		
4.4.90.52	EQUIPAMENTOS E MATERIAL PERMANENTE	1.500.0000	2.448,00			
TOTAL						1.023.968,16

David Sousa Bento
Prefeito Municipal



PREFEITURA MUNICIPAL DE FILADELFIA
PRACA DA BANDEIRA, 101 - CNPJ:00766709/0001-00

Anexo 02
Page 11

Orçamento Programa - Exercício de 2023

NATUREZA DA DESPESA POR ORGÃO E UNIDADE

Lei: 3, Data: 01/01/2021

Código	Especificação	F.R.	Elemento	Modalidade	Grupo	Categoria Econômica
PODER	02 PODER EXECUTIVO					
ORGÃO	10 PREFEITURA MUNICIPAL DE FILADELFIA					
UNIDADE	37 CONTROLADORIA GERAL DO MUNICIPIO					
3.0.00.00	DESPESAS CORRENTES	0.000.000				104.382,72
3.1.00.00	PESSOAL E ENCARGOS SOCIAIS	0.000.000			81.738,72	
3.1.90.00	APLICAÇÕES DIRETAS	0.000.000		81.738,72		
3.1.90.11	VENCIMENTOS E VANTAGENS FIXAS - PESSOAL CIVIL	1.500.0000	73.440,00			
3.1.90.13	OBRIGAÇÕES PATRONAIS	1.500.0000	954,72			
3.1.90.92	DESPESAS DE EXERCÍCIOS ANTERIORES	1.500.0000	7.344,00			
3.3.00.00	OUTRAS DESPESAS CORRENTES	0.000.000			22.644,00	
3.3.90.00	APLICAÇÕES DIRETAS	0.000.000		22.644,00		
3.3.90.14	DIÁRIAS - CIVIL	1.500.0000	14.688,00			
3.3.90.30	MATERIAL DE CONSUMO	1.500.0000	1.224,00			
3.3.90.33	PASSAGENS E DESPESAS COM LOCOMOÇÃO	1.500.0000	2.448,00			
3.3.90.36	OUTROS SERVIÇOS DE TERCEIROS - PESSOA FÍSICA	1.500.0000	1.224,00			
3.3.90.38	OUTROS SERVIÇOS DE TERCEIROS - PESSOA JURÍDICA	1.500.0000	1.224,00			
3.3.90.92	DESPESAS DE EXERCÍCIOS ANTERIORES	1.500.0000	612,00			
3.3.90.93	INDENIZAÇÕES E RESTITUIÇÕES	1.500.0000	1.224,00			
4.0.00.00	DESPESAS DE CAPITAL	0.000.000				1.909,44
4.4.00.00	INVESTIMENTOS	0.000.000			1.909,44	
4.4.90.00	APLICAÇÕES DIRETAS	0.000.000		1.909,44		
4.4.90.52	EQUIPAMENTOS E MATERIAL PERMANENTE	1.500.0000	1.909,44			
TOTAL						106.292,16

David Sousa Bento
Prefeito Municipal



PREFEITURA MUNICIPAL DE FILADELFIA
PRACA DA BANDEIRA, 101 - CNPJ:00766709/0001-00

Anexo 02
Page 12

Orçamento Programa - Exercício de 2023

Lei: 3, Data: 01/01/2021

NATUREZA DA DESPESA POR ORGÃO E UNIDADE

PODER		02 PODER EXECUTIVO				
ORGÃO		10 PREFEITURA MUNICIPAL DE FILADELFIA				
UNIDADE		43 MANUTENÇÃO DO CONSELHO TUTELAR E BENEFÍCIOS EVENTUAIS				
Código	Especificação	F.R.	Elemento	Modalidade	Grupo	Categoria Econômica
3.0.00.00	DESPESAS CORRENTES	0.000.000				67.320,00
3.3.00.00	OUTRAS DESPESAS CORRENTES	0.000.000			67.320,00	
3.3.90.00	APLICAÇÕES DIRETAS	0.000.000				
3.3.90.08	OUTROS BENEFÍCIOS ASSISTENCIAIS DO SERVIDOR E DO MILITAR	1.660.0000	6.120,00			
3.3.90.32	MATERIAL DE DISTRIBUIÇÃO GRATUITA	1.500.0000	30.600,00			
3.3.90.32	MATERIAL DE DISTRIBUIÇÃO GRATUITA	1.660.0000	6.120,00			
3.3.90.48	OUTROS AUXÍLIOS FINANCEIROS A PESSOA FÍSICA	1.660.0000	24.480,00			
TOTAL						67.320,00



NATUREZA DA DESPESA POR ORGÃO E UNIDADE

PODER		02 PODER EXECUTIVO				
ORGÃO		10 PREFEITURA MUNICIPAL DE FILADELFIA				
UNIDADE		99 RESERVA DE CONTINGÊNCIA				
Código	Especificação	F.R.	Elemento	Modalidade	Grupo	Categoria Econômica
9.0.00.00	RESERVA DE CONTINGÊNCIA	0.000.000				63.648,00
9.9.00.00	RESERVA DE CONTINGÊNCIA	0.000.000				
9.9.99.00	RESERVA DE CONTINGÊNCIA	0.000.000		63.648,00		
9.9.99.99	A CLASSIFICAR	1.500.0000	63.648,00			
TOTAL						63.648,00

TAINARA SOUSA SILVA
Prefeito Municipal



NATUREZA DA DESPESA POR ORGÃO E UNIDADE

Código	Especificação	F.R.	Elemento	Modalidade	Grupo	Categoria Econômica
PODER	02 PODER EXECUTIVO					
ORGÃO	13 FUNDO MUNICIPAL DE SAUDE					
UNIDADE	00 FUNDO MUNICIPAL DE SAUDE					
3.0.00.00	DESPESAS CORRENTES	0.000.000				137.000,00
3.3.00.00	OUTRAS DESPESAS CORRENTES	0.000.000			137.000,00	
3.3.90.00	APLICAÇÕES DIRETAS	0.000.000		137.000,00		
3.3.90.04	CONTRATAÇÃO POR TEMPO DETERMINADO	1.500.1002	50.000,00			
3.3.90.04	CONTRATAÇÃO POR TEMPO DETERMINADO	1.600.0000	50.000,00			
3.3.90.14	DIÁRIAS - CIVIL	1.600.0000	2.000,00			
3.3.90.30	MATERIAL DE CONSUMO	1.600.0000	5.000,00			
3.3.90.35	SERVIÇOS DE CONSULTORIA	1.600.0000	10.000,00			
3.3.90.36	OUTROS SERVIÇOS DE TERCEIROS - PESSOA FÍSICA	1.600.0000	10.000,00			
3.3.90.39	OUTROS SERVIÇOS DE TERCEIROS - PESSOA JURÍDICA	1.600.0000	10.000,00			20.000,00
4.0.00.00	DESPESAS DE CAPITAL	0.000.000			20.000,00	
4.4.00.00	INVESTIMENTOS	0.000.000		20.000,00		
4.4.90.00	APLICAÇÕES DIRETAS	0.000.000				
4.4.90.52	EQUIPAMENTOS E MATERIAL PERMANENTE	1.600.0000	20.000,00			
TOTAL						157.000,00

David Sousa Beirão
Prefeito Municipal



PREFEITURA MUNICIPAL DE FILADELFIA
PRACA DA BANDEIRA, 101 - CNPJ:00766709/0001-00

Anexo 02
Page 15

Orçamento Programa - Exercício de 2023

Lei: 3, Data: 01/01/2021

NATUREZA DA DESPESA POR ORGÃO E UNIDADE

PODER	02 PODER EXECUTIVO					
ORGÃO	13 FUNDO MUNICIPAL DE SAÚDE					
UNIDADE	24 FUNDO DE SAÚDE					
Código	Especificação	F.R.	Elemento	Modalidade	Grupo	Categoria Econômica
3.0.00.00	DESPESAS CORRENTES	0.000.000				7.848.299,76
3.1.00.00	PESSOAL E ENCARGOS SOCIAIS	0.000.000			4.378.648,88	
3.1.90.00	APLICAÇÕES DIRETAS	0.000.000		4.378.648,88		
3.1.90.04	CONTRATAÇÃO POR TEMPO DETERMINADO	1.500.1002	25.000,00			
3.1.90.11	VENCIMENTOS E VANTAGENS FIXAS - PESSOAL CIVIL	1.500.0000	12.000,00			
3.1.90.11	VENCIMENTOS E VANTAGENS FIXAS - PESSOAL CIVIL	1.500.1002	1.426.400,00			
3.1.90.11	VENCIMENTOS E VANTAGENS FIXAS - PESSOAL CIVIL	1.600.0000	2.290.600,00			
3.1.90.11	VENCIMENTOS E VANTAGENS FIXAS - PESSOAL CIVIL	1.602.0000	61.200,00			
3.1.90.11	VENCIMENTOS E VANTAGENS FIXAS - PESSOAL CIVIL	1.500.1002	201.880,00			
3.1.90.13	OBRIGAÇÕES PATRONAIS	1.600.0000	308.448,00			
3.1.90.13	OBRIGAÇÕES PATRONAIS	1.600.0000	6.120,00			
3.1.90.13	OBRIGAÇÕES PATRONAIS	1.602.0000	35.495,28			
3.1.90.92	DESPESAS DE EXERCÍCIOS ANTERIORES	1.500.1002	2.448,00			
3.1.90.92	DESPESAS DE EXERCÍCIOS ANTERIORES	1.600.0000	9.057,60			
3.1.90.92	DESPESAS DE EXERCÍCIOS ANTERIORES	1.600.0000			3.469.650,88	
3.3.00.00	OUTRAS DESPESAS CORRENTES	0.000.000		3.469.650,88		
3.3.90.00	APLICAÇÕES DIRETAS	0.000.000				
3.3.90.08	OUTROS BENEFÍCIOS ASSISTENCIAIS DO SERVIDOR E DO MILITAR	1.500.0000	24.000,00			
3.3.90.14	DIÁRIAS - CIVIL	1.500.1002	35.704,00			
3.3.90.14	DIÁRIAS - CIVIL	1.600.0000	23.256,00			
3.3.90.14	DIÁRIAS - CIVIL	1.602.0000	1.224,00			
3.3.90.30	MATERIAL DE CONSUMO	1.500.1002	545.980,00			
3.3.90.30	MATERIAL DE CONSUMO	1.600.0000	980.120,00			
3.3.90.30	MATERIAL DE CONSUMO	1.600.1002	14.688,00			
3.3.90.30	MATERIAL DE CONSUMO	1.602.0000	183.600,00			
3.3.90.30	MATERIAL DE CONSUMO	1.705.0000	12.240,00			
3.3.90.32	MATERIAL DE DISTRIBUIÇÃO GRATUITA	1.600.0000	128.520,00			
3.3.90.32	MATERIAL DE DISTRIBUIÇÃO GRATUITA	1.600.1002	24.480,00			
3.3.90.36	OUTROS SERVIÇOS DE TERCEIROS - PESSOA FÍSICA	1.500.0000	7.344,00			
3.3.90.36	OUTROS SERVIÇOS DE TERCEIROS - PESSOA FÍSICA	1.500.1002	74.664,00			
3.3.90.36	OUTROS SERVIÇOS DE TERCEIROS - PESSOA FÍSICA	1.600.0000	164.544,00			
3.3.90.36	OUTROS SERVIÇOS DE TERCEIROS - PESSOA FÍSICA	1.600.1002	7.344,00			
3.3.90.36	OUTROS SERVIÇOS DE TERCEIROS - PESSOA FÍSICA	1.602.0000	67.320,00			
3.3.90.36	OUTROS SERVIÇOS DE TERCEIROS - PESSOA FÍSICA	1.705.1002	6.120,00			
3.3.90.39	OUTROS SERVIÇOS DE TERCEIROS - PESSOA JURÍDICA	1.500.0000	70.000,00			
3.3.90.39	OUTROS SERVIÇOS DE TERCEIROS - PESSOA JURÍDICA	1.500.1002	510.920,00			
3.3.90.39	OUTROS SERVIÇOS DE TERCEIROS - PESSOA JURÍDICA	1.600.0000	364.056,00			
3.3.90.39	OUTROS SERVIÇOS DE TERCEIROS - PESSOA JURÍDICA	1.600.1002	79.560,00			
3.3.90.39	OUTROS SERVIÇOS DE TERCEIROS - PESSOA JURÍDICA	1.602.0000	24.480,00			
3.3.90.39	OUTROS SERVIÇOS DE TERCEIROS - PESSOA JURÍDICA	1.705.0000	6.120,00			
3.3.90.41	CONTRIBUIÇÕES	1.500.1002	1.272,96			
3.3.90.48	OUTROS AUXÍLIOS FINANCEIROS A PESSOA FÍSICA	1.500.1002	46.960,00			
3.3.90.48	OUTROS AUXÍLIOS FINANCEIROS A PESSOA FÍSICA	1.600.0000	41.616,00			
3.3.90.92	DESPESAS DE EXERCÍCIOS ANTERIORES	1.500.1002	2.545,92			
3.3.90.92	DESPESAS DE EXERCÍCIOS ANTERIORES	1.600.0000	11.628,00			
3.3.90.93	INDENIZAÇÕES E RESTITUIÇÕES	1.500.1002	2.448,00			
3.3.90.93	INDENIZAÇÕES E RESTITUIÇÕES	1.600.0000	2.448,00			

David Sousa Bento
Prefeito Municipal



PREFEITURA MUNICIPAL DE FILADELFIA

PRACA DA BANDEIRA, 101 - CNPJ:00766709/0001-00

Orçamento Programa - Exercício de 2023

NATUREZA DA DESPESA POR ORGÃO E UNIDADE

Anexo 02

Page 16

Lei: 3, Data: 01/01/2021

PODER		02 PODER EXECUTIVO				
ORGÃO		13 FUNDO MUNICIPAL DE SAÚDE				
UNIDADE		24 FUNDO DE SAÚDE				
Código	Especificação	F.R.	Elemento	Modalidade	Grupo	Categoria Económica
3.3.90.93	INDENIZAÇÕES E RESTITUIÇÕES	1.602.0000	2.448,00			942.768,02
4.0.00.00	DESPESAS DE CAPITAL	0.000.000			942.768,02	
4.4.00.00	INVESTIMENTOS	0.000.000		942.768,02		
4.4.90.00	APLICAÇÕES DIRETAS	0.000.000				
4.4.90.51	OBRAS E INSTALAÇÕES	1.500.0000	86.400,00			
4.4.90.51	OBRAS E INSTALAÇÕES	1.500.1002	42.240,00			
4.4.90.51	OBRAS E INSTALAÇÕES	1.631.0000	114.120,00			
4.4.90.51	OBRAS E INSTALAÇÕES	1.636.0000	134.640,00			
4.4.90.52	EQUIPAMENTOS E MATERIAL PERMANENTE	1.500.0000	342.000,00			
4.4.90.52	EQUIPAMENTOS E MATERIAL PERMANENTE	1.500.1002	87.504,02			
4.4.90.52	EQUIPAMENTOS E MATERIAL PERMANENTE	1.600.0000	25.704,00			
4.4.90.52	EQUIPAMENTOS E MATERIAL PERMANENTE	1.602.0000	12.240,00			
4.4.90.52	EQUIPAMENTOS E MATERIAL PERMANENTE	1.636.0000	97.820,00			
TOTAL						8.791.067,78



PREFEITURA MUNICIPAL DE FILADELFIA
PRACA DA BANDEIRA, 101 - CNPJ:00766709/0001-00

Anexo 02
Page 17

Orçamento Programa - Exercício de 2023

Lei: 3, Data: 01/01/2021

NATUREZA DA DESPESA POR ORGÃO E UNIDADE

PODER	02 PODER EXECUTIVO	F.R.	Elemento	Modalidade	Grupo	Categoria Econômica
ORGÃO	15 FUNDO MUNICIPAL DE ASSISTENCIA SOCIAL					
UNIDADE	25 FUNDO MUNICIPAL DE ASSISTENCIA SOCIAL					
Código	Especificação					
3.0.00.00	DESPESAS CORRENTES	0.000.000			331.689,60	973.247,36
3.1.00.00	PESSOAL E ENCARGOS SOCIAIS	0.000.000		331.689,60		
3.1.90.00	APLICAÇÕES DIRETAS	0.000.000				
3.1.90.11	VENCIMENTOS E VANTAGENS FIXAS - PESSOAL CIVIL	1.500.0000	196.800,00			
3.1.90.11	VENCIMENTOS E VANTAGENS FIXAS - PESSOAL CIVIL	1.660.0000	30.600,00			
3.1.90.11	VENCIMENTOS E VANTAGENS FIXAS - PESSOAL CIVIL	1.669.0000	12.000,00			
3.1.90.13	OBRIGAÇÕES PATRONAIS	1.500.0000	68.544,00			
3.1.90.92	DESPESAS DE EXERCÍCIOS ANTERIORES	1.500.0000	23.745,60		641.557,76	
3.3.00.00	OUTRAS DESPESAS CORRENTES	0.000.000		641.557,76		
3.3.90.00	APLICAÇÕES DIRETAS	0.000.000				
3.3.90.08	OUTROS BENEFÍCIOS ASSISTENCIAIS DO SERVIDOR E DO MILITAR	1.500.0000	5.000,00			
3.3.90.08	OUTROS BENEFÍCIOS ASSISTENCIAIS DO SERVIDOR E DO MILITAR	1.660.0000	10.000,00			
3.3.90.14	DIÁRIAS - CIVIL	1.500.0000	36.720,00			
3.3.90.14	DIÁRIAS - CIVIL	1.660.0000	26.480,00			
3.3.90.14	DIÁRIAS - CIVIL	1.660.0000	3.224,00			
3.3.90.14	DIÁRIAS - CIVIL	1.669.0000	3.600,00			
3.3.90.30	MATERIAL DE CONSUMO	1.500.0000	44.064,00			
3.3.90.30	MATERIAL DE CONSUMO	1.660.0000	133.876,00			
3.3.90.30	MATERIAL DE CONSUMO	1.669.0000	12.000,00			
3.3.90.32	MATERIAL DE DISTRIBUIÇÃO GRATUITA	1.660.0000	20.000,00			
3.3.90.33	PASSAGENS E DESPESAS COM LOCOMOÇÃO	1.500.0000	1.224,00			
3.3.90.36	OUTROS SERVIÇOS DE TERCEIROS - PESSOA FÍSICA	1.500.0000	56.304,00			
3.3.90.36	OUTROS SERVIÇOS DE TERCEIROS - PESSOA FÍSICA	1.660.0000	67.684,00			
3.3.90.36	OUTROS SERVIÇOS DE TERCEIROS - PESSOA FÍSICA	1.669.0000	6.000,00			
3.3.90.39	OUTROS SERVIÇOS DE TERCEIROS - PESSOA JURÍDICA	1.500.0000	104.524,80			
3.3.90.39	OUTROS SERVIÇOS DE TERCEIROS - PESSOA JURÍDICA	1.660.0000	10.000,00			
3.3.90.39	OUTROS SERVIÇOS DE TERCEIROS - PESSOA JURÍDICA	1.660.0000	47.944,00			
3.3.90.39	OUTROS SERVIÇOS DE TERCEIROS - PESSOA JURÍDICA	1.669.0000	14.400,00			
3.3.90.47	OBRIGAÇÕES TRIBUTÁRIAS E CONTRIBUTIVAS	1.500.0000	1.272,96			
3.3.90.48	OUTROS AUXÍLIOS FINANCEIROS A PESSOA FÍSICA	1.660.0000	25.000,00			
3.3.90.92	DESPESAS DE EXERCÍCIOS ANTERIORES	1.500.0000	6.120,00			
3.3.90.92	DESPESAS DE EXERCÍCIOS ANTERIORES	1.660.0000	3.672,00			
3.3.90.93	INDENIZAÇÕES E RESTITUIÇÕES	1.500.0000	1.224,00			
3.3.90.93	INDENIZAÇÕES E RESTITUIÇÕES	1.660.0000	1.224,00			88.585,60
4.0.00.00	DESPESAS DE CAPITAL	0.000.000			88.585,60	
4.4.00.00	INVESTIMENTOS	0.000.000		88.585,60		
4.4.90.00	APLICAÇÕES DIRETAS	0.000.000				
4.4.90.52	EQUIPAMENTOS E MATERIAL PERMANENTE	1.500.0000	28.641,60			
4.4.90.52	EQUIPAMENTOS E MATERIAL PERMANENTE	1.660.0000	47.944,00			
4.4.90.52	EQUIPAMENTOS E MATERIAL PERMANENTE	1.669.0000	12.000,00			
TOTAL						1.061.832,96

David Sousa Ben
Prefeito Municipal



NATUREZA DA DESPESA POR ORGÃO E UNIDADE

Código	Especificação	F.R.	Elemento	Modalidade	Grupo	Categoria Econômica
PODER	02 PODER EXECUTIVO					
ORGÃO	16 SECRETARIA MUNICIPAL DE EDUCACAO					
UNIDADE	00 SECRETARIA MUNICIPAL DE EDUCACAO					
3.0.00.00	DESPESAS CORRENTES	0.000.000				157.026,00
3.3.00.00	OUTRAS DESPESAS CORRENTES	0.000.000				
3.3.90.00	APLICAÇÕES DIRETAS	0.000.000		157.026,00		
3.3.90.30	MATERIAL DE CONSUMO	1.500.0000	116.400,00			
3.3.90.36	OUTROS SERVIÇOS DE TERCEIROS - PESSOA FÍSICA	1.500.0000	8.400,00			
3.3.90.39	OUTROS SERVIÇOS DE TERCEIROS - PESSOA JURÍDICA	1.500.0000	32.226,00			
4.0.00.00	DESPESAS DE CAPITAL	0.000.000				120.000,00
4.4.00.00	INVESTIMENTOS	0.000.000				
4.4.90.00	APLICAÇÕES DIRETAS	0.000.000		120.000,00		
4.4.90.51	OBRAS E INSTALAÇÕES	1.500.0000	60.000,00			
4.4.90.52	EQUIPAMENTOS E MATERIAL PERMANENTE	1.500.0000	60.000,00			
						277.026,00
TOTAL						

David Sousa Bento
Prefeito Municipal



PREFEITURA MUNICIPAL DE FILADELFIA
PRACA DA BANDEIRA, 101 - CNPJ:00786709/0001-00

Anexo 02
Page 19

Orçamento Programa - Exercício de 2023

Lei: 3, Data: 01/01/2021

NATUREZA DA DESPESA POR ORGÃO E UNIDADE

PÓDER 02 PODER EXECUTIVO						
ORGÃO 16 SECRETARIA MUNICIPAL DE EDUCAÇÃO						
UNIDADE 40 SECRETARIA MUNICIPAL DE EDUCAÇÃO						
Código	Especificação	F.R.	Elemento	Modalidade	Grupo	Categoria Econômica
3.0.00.00	DESPESAS CORRENTES	0.000.000				10.745.278,00
3.1.00.00	PESSOAL E ENCARGOS SOCIAIS	0.000.000			7.740.166,00	
3.1.90.00	APLICAÇÕES DIRETAS	0.000.000		7.740.166,00		
3.1.90.11	VENCIMENTOS E VANTAGENS FIXAS - PESSOAL CIVIL	1.500.1001	934.734,00			
3.1.90.11	VENCIMENTOS E VANTAGENS FIXAS - PESSOAL CIVIL	1.540.0000	97.920,00			
3.1.90.11	VENCIMENTOS E VANTAGENS FIXAS - PESSOAL CIVIL	1.540.1070	5.773.600,00			
3.1.90.13	OBRIGAÇÕES PATRONAIS	1.500.1001	122.400,00			
3.1.90.13	OBRIGAÇÕES PATRONAIS	1.540.0000	12.240,00			
3.1.90.13	OBRIGAÇÕES PATRONAIS	1.540.1070	697.680,00			
3.1.90.91	SENTENÇAS JUDICIAIS	1.540.0000	12.240,00			
3.1.90.92	DESPESAS DE EXERCÍCIOS ANTERIORES	1.500.1001	33.048,00			
3.1.90.92	DESPESAS DE EXERCÍCIOS ANTERIORES	1.540.0000	56.304,00			
3.3.00.00	OUTRAS DESPESAS CORRENTES	0.000.000			3.005.112,00	
3.3.90.00	APLICAÇÕES DIRETAS	0.000.000		3.005.112,00		
3.3.90.14	DIÁRIAS - CIVIL	1.500.1001	17.136,00			
3.3.90.14	DIÁRIAS - CIVIL	1.540.0000	40.392,00			
3.3.90.14	DIÁRIAS - CIVIL	1.550.0000	6.120,00			
3.3.90.30	MATERIAL DE CONSUMO	1.500.0000	86.400,00			
3.3.90.30	MATERIAL DE CONSUMO	1.500.1001	405.252,00			
3.3.90.30	MATERIAL DE CONSUMO	1.540.0000	61.200,00			
3.3.90.30	MATERIAL DE CONSUMO	1.550.0000	134.640,00			
3.3.90.30	MATERIAL DE CONSUMO	1.553.0000	36.720,00			
3.3.90.30	MATERIAL DE CONSUMO	1.570.0000	183.600,00			
3.3.90.30	MATERIAL DE CONSUMO	1.571.0000				
3.3.90.30	MATERIAL DE CONSUMO	1.704.0000	48.960,00			
3.3.90.33	PASSAGENS E DESPESAS COM LOCOMOÇÃO	1.500.1001	1.224,00			
3.3.90.35	SERVIÇOS DE CONSULTORIA	1.500.1001	3.672,00			
3.3.90.36	OUTROS SERVIÇOS DE TERCEIROS - PESSOA FÍSICA	1.500.1001	89.352,00			
3.3.90.36	OUTROS SERVIÇOS DE TERCEIROS - PESSOA FÍSICA	1.540.0000	195.840,00			
3.3.90.36	OUTROS SERVIÇOS DE TERCEIROS - PESSOA FÍSICA	1.550.0000	1.224,00			
3.3.90.36	OUTROS SERVIÇOS DE TERCEIROS - PESSOA FÍSICA	1.570.0000	2.448,00			
3.3.90.36	OUTROS SERVIÇOS DE TERCEIROS - PESSOA FÍSICA	1.704.0000	6.120,00			
3.3.90.39	OUTROS SERVIÇOS DE TERCEIROS - PESSOA JURÍDICA	1.500.0000	735.120,00			
3.3.90.39	OUTROS SERVIÇOS DE TERCEIROS - PESSOA JURÍDICA	1.500.1001	135.120,00			
3.3.90.39	OUTROS SERVIÇOS DE TERCEIROS - PESSOA JURÍDICA	1.540.0000	342.720,00			
3.3.90.39	OUTROS SERVIÇOS DE TERCEIROS - PESSOA JURÍDICA	1.550.0000	6.120,00			
3.3.90.39	OUTROS SERVIÇOS DE TERCEIROS - PESSOA JURÍDICA	1.552.0000	612,00			
3.3.90.39	OUTROS SERVIÇOS DE TERCEIROS - PESSOA JURÍDICA	1.553.0000	61.200,00			
3.3.90.39	OUTROS SERVIÇOS DE TERCEIROS - PESSOA JURÍDICA	1.569.0000	48.960,00			
3.3.90.39	OUTROS SERVIÇOS DE TERCEIROS - PESSOA JURÍDICA	1.570.0000	183.600,00			
3.3.90.39	OUTROS SERVIÇOS DE TERCEIROS - PESSOA JURÍDICA	1.571.0000				
3.3.90.39	OUTROS SERVIÇOS DE TERCEIROS - PESSOA JURÍDICA	1.704.0000	73.440,00			
3.3.90.47	OBRIGAÇÕES TRIBUTÁRIAS E CONTRIBUTIVAS	1.500.1001	1.224,00			
3.3.90.47	OBRIGAÇÕES TRIBUTÁRIAS E CONTRIBUTIVAS	1.540.0000	2.448,00			
3.3.90.91	SENTENÇAS JUDICIAIS	1.500.1001	12.240,00			
3.3.90.92	DESPESAS DE EXERCÍCIOS ANTERIORES	1.500.0000	18.360,00			



PREFEITURA MUNICIPAL DE FILADELFIA
PRACA DA BANDEIRA, 101 - CNPJ:00766709/0001-00

Anexo 02
Page 20

Orçamento Programa - Exercício de 2023

Lei: 3, Data: 01/01/2021

NATUREZA DA DESPESA POR ORGÃO E UNIDADE

PODER 02 PODER EXECUTIVO						
ORGÃO 16 SECRETARIA MUNICIPAL DE EDUCACAO						
UNIDADE 40 SECRETARIA MUNICIPAL DE EDUCACAO						
Código	Especificação	F.R.	Elemento	Modalidade	Grupo	Categoria Econômica
3.3.90.92	DESPESAS DE EXERCÍCIOS ANTERIORES	1.500.1001	2.448,00			
3.3.90.92	DESPESAS DE EXERCÍCIOS ANTERIORES	1.540.0000	12.240,00			
3.3.90.92	DESPESAS DE EXERCÍCIOS ANTERIORES	1.553.0000	2.448,00			
3.3.90.92	DESPESAS DE EXERCÍCIOS ANTERIORES	1.570.0000	12.240,00			
3.3.90.92	DESPESAS DE EXERCÍCIOS ANTERIORES	1.704.0000	30.600,00			
3.3.90.92	DESPESAS DE EXERCÍCIOS ANTERIORES	1.500.1001	2.448,00			
3.3.90.93	INDENIZAÇÕES E RESTITUIÇÕES	1.500.1001	2.448,00			
3.3.90.93	INDENIZAÇÕES E RESTITUIÇÕES	1.575.0000	1.224,00			
3.3.90.93	INDENIZAÇÕES E RESTITUIÇÕES	1.575.0000	1.224,00			747.360,00
4.0.00.00	DESPESAS DE CAPITAL	0.000.000				
4.4.00.00	INVESTIMENTOS	0.000.000				
4.4.00.00	INVESTIMENTOS	0.000.000				
4.4.90.00	APLICAÇÕES DIRETAS	0.000.000			747.360,00	
4.4.90.51	OBRAS E INSTALAÇÕES	1.500.0000	6.120,00			
4.4.90.51	OBRAS E INSTALAÇÕES	1.500.1001	12.240,00			
4.4.90.51	OBRAS E INSTALAÇÕES	1.540.0000	24.480,00			
4.4.90.51	OBRAS E INSTALAÇÕES	1.570.0000	122.400,00			
4.4.90.51	OBRAS E INSTALAÇÕES	1.700.0000	140.760,00			
4.4.90.51	OBRAS E INSTALAÇÕES	1.704.0000	24.480,00			
4.4.90.51	OBRAS E INSTALAÇÕES	1.704.0000	24.480,00			
4.4.90.52	EQUIPAMENTOS E MATERIAL PERMANENTE	1.500.0000	208.800,00			
4.4.90.52	EQUIPAMENTOS E MATERIAL PERMANENTE	1.500.1001	20.808,00			
4.4.90.52	EQUIPAMENTOS E MATERIAL PERMANENTE	1.540.0000	61.200,00			
4.4.90.52	EQUIPAMENTOS E MATERIAL PERMANENTE	1.550.0000	12.240,00			
4.4.90.52	EQUIPAMENTOS E MATERIAL PERMANENTE	1.569.0000	28.152,00			
4.4.90.52	EQUIPAMENTOS E MATERIAL PERMANENTE	1.569.0000	28.152,00			
4.4.90.52	EQUIPAMENTOS E MATERIAL PERMANENTE	1.570.0000	85.680,00			
TOTAL						11.492.638,00
TOTAL GERAL						45.837.500,00



SEGURIDADE SOCIAL

Codigo	Especificacao	Categoria	Função
			1,129.152,96
08	ASSISTÊNCIA SOCIAL		
3.1.90.11.00	VENCIMENTOS E VANTAGENS FIXAS - PESSOAL CIVIL	239.400,00	
3.1.90.13.00	OBRIGAÇÕES PATRONAIS	68.544,00	
3.1.90.92.00	DESPESAS DE EXERCÍCIOS ANTERIORES	23.745,60	
3.3.90.08.00	OUTROS BENEFÍCIOS ASSISTENCIAIS DO SERVIDOR E	21.120,00	
3.3.90.14.00	DIÁRIAS - CIVIL	70.024,00	
3.3.90.30.00	MATERIAL DE CONSUMO	189.940,00	
3.3.90.32.00	MATERIAL, BEM OU SERVIÇO PARA DISTRIBUIÇÃO GR/	56.720,00	
3.3.90.33.00	PASSAGENS E DESPESAS COM LOCOMOÇÃO	1.224,00	
3.3.90.36.00	OUTROS SERVIÇOS DE TERCEIROS - PESSOA FÍSICA	129.988,00	
3.3.90.39.00	OUTROS SERVIÇOS DE TERCEIROS - PESSOA JURÍDIC.	176.868,80	
3.3.90.47.00	OBRIGAÇÕES TRIBUTÁRIAS E CONTRIBUTIVAS	1.272,96	
3.3.90.48.00	OUTROS AUXÍLIOS FINANCEIROS A PESSOA FÍSICA	49.480,00	
3.3.90.92.00	DESPESAS DE EXERCÍCIOS ANTERIORES	9.792,00	
3.3.90.93.00	INDENIZAÇÕES E RESTITUIÇÕES	2.448,00	
4.4.90.52.00	EQUIPAMENTOS E MATERIAL PERMANENTE	88.585,60	
			8.948.067,78
10	SAÚDE		
3.1.90.04.00	CONTRATAÇÃO POR TEMPO DETERMINADO	25.000,00	
3.1.90.11.00	VENCIMENTOS E VANTAGENS FIXAS - PESSOAL CIVIL	3.790.200,00	
3.1.90.13.00	OBRIGAÇÕES PATRONAIS	516.448,00	
3.1.90.92.00	DESPESAS DE EXERCÍCIOS ANTERIORES	47.000,88	
3.3.90.04.00	CONTRATAÇÃO POR TEMPO DETERMINADO	100.000,00	
3.3.90.08.00	OUTROS BENEFÍCIOS ASSISTENCIAIS DO SERVIDOR E	24.000,00	
3.3.90.14.00	DIÁRIAS - CIVIL	62.184,00	
3.3.90.30.00	MATERIAL DE CONSUMO	1.741.628,00	
3.3.90.32.00	MATERIAL, BEM OU SERVIÇO PARA DISTRIBUIÇÃO GR/	153.000,00	
3.3.90.35.00	SERVIÇOS DE CONSULTORIA	10.000,00	
3.3.90.36.00	OUTROS SERVIÇOS DE TERCEIROS - PESSOA FÍSICA	337.336,00	
3.3.90.39.00	OUTROS SERVIÇOS DE TERCEIROS - PESSOA JURÍDIC.	1.065.136,00	
3.3.90.41.00	CONTRIBUIÇÕES	1.272,96	
3.3.90.46.00	OUTROS AUXÍLIOS FINANCEIROS A PESSOA FÍSICA	90.576,00	
3.3.90.92.00	DESPESAS DE EXERCÍCIOS ANTERIORES	14.173,92	
3.3.90.93.00	INDENIZAÇÕES E RESTITUIÇÕES	7.344,00	
4.4.90.51.00	OBRAS E INSTALAÇÕES	377.400,00	
4.4.90.52.00	EQUIPAMENTOS E MATERIAL PERMANENTE	585.368,02	
			10.077.220,74
TOTAL			



PREFEITURA MUNICIPAL DE FILADELFIA
PRACA DA BANDEIRA, 101 - CNPJ:00766709/0001-00

Orçamento Programa - Exercício de 2023
ORÇAMENTO DOS FUNDOS ESPECIAIS
(Inc. I, § 2º, Art.2º)

Anexo 10

Page 1

Lei: 3, Data: 01/01/2021

1 CAMARA MUNICIPAL-CAMARA MUNICIPAL

RECEITA

Classif.	Discriminação	Valor R\$
		0,00
	Recursos Próprios do Município	1.146.000,00
	TOTAL	1.146.000,00

PLANO DE APLICACAO

Classif.	Discriminação	Valor R\$
01.031.0001.1001.000	CONSTRUÇÃO E AMPLIAÇÃO CAMARA MUNICIPAL	85.459,20
01.031.0001.2002.000	MANUTENÇÃO PODER LEGISLATIVO MUNICIPAL	1.020.393,60
01.031.0001.2001.000	CONTRIBUIÇÃO PARA UVT	14.688,00
01.031.0001.1125.000	AQUISIÇÃO DE IMÓVEL	25.459,20
	TOTAL	1.146.000,00

David Sousa Ben
Prefeito Municipal



PREFEITURA MUNICIPAL DE FILADELFIA
PRACA DA BANDEIRA, 101 - CNPJ:00766709/0001-00

Orçamento Programa - Exercício de 2023
ORÇAMENTO DOS FUNDOS ESPECIAIS
(Inc. I, § 2º, Art.2º)

Anexo 10

Page 2

Lei: 3, Data: 01/01/2021

2 GABINETE DO PREFEITO-GABINETE DO PREFEITO

RECEITA

Classif.	Discriminação	Valor R\$
		0,00
	Recursos Próprios do Município	680.739,84
	TOTAL	680.739,84

PLANO DE APLICACAO

Classif.	Discriminação	Valor R\$
04.122.4500.2004.000	MANUTENÇÃO DO GABINETE DO PREFEITO	680.739,84
	TOTAL	680.739,84

David Sousa Bento
Prefeito Municipal



PREFEITURA MUNICIPAL DE FILADELFIA

PRACA DA BANDEIRA, 101 - CNPJ:00766709/0001-00

Orçamento Programa - Exercício de 2023

ORÇAMENTO DOS FUNDOS ESPECIAIS

(Inc. I, § 2º, Art.2º)

Anexo 10

Page 3

Lei: 3, Data: 01/01/2021

4 SECRETARIA DE ADMINISTRAÇÃO E PLANEJAMENTO.-SECRETARIA DE ADMINISTRAÇÃO E PLANEJAMENTO.

RECEITA

Classif.	Discriminação	Valor R\$
		0,00
	Recursos Próprios do Município	3.629.573,20
	TOTAL	3.629.573,20

PLANO DE APLICACAO

Classif.	Discriminação	Valor R\$
04.122.4501.2155.000	CONTRIBUIÇÕES PREVIDENCIÁRIAS	367.162,00
04.122.4521.2158.000	MANUTENÇÃO DO DEPARTAMENTO DE ESPORTES	56.304,00
06.181.4525.2115.000	APOIO A SEGURANÇA PÚBLICA	10.428,48
13.392.4541.2110.000	EVENTOS CULTURAIS E DATAS COMEMORATIVAS	311.160,00
28.843.0000.1131.000	AMORTIZACAO DA DIVIDA FUNDADA	369.600,00
28.846.0000.2090.000	PASEP	140.760,00
04.122.4501.2010.000	MANUTENÇÃO DA SEC. DE ADMINISTRAÇÃO	2.374.158,72
	TOTAL	3.629.573,20

David Sousa Bento
Prefeito Municipal



PREFEITURA MUNICIPAL DE FILADELFIA
PRACA DA BANDEIRA, 101 - CNPJ:00766709/0001-00

Orçamento Programa - Exercício de 2023
ORÇAMENTO DOS FUNDOS ESPECIAIS
(Inc. I, § 2º, Art.2º)

Anexo 10

Page 4

Lei: 3, Data: 01/01/2021

5 SECRETARIA DE FINANÇAS-SECRETARIA DE FINANÇAS

RECEITA

Classif.	Discriminação	Valor R\$
		0,00
	Recursos Próprios do Município	121.836,14
	TOTAL	121.836,14

PLANO DE APLICACAO

Classif.	Discriminação	Valor R\$
04.123.4512.2014.000	MANUTENÇÃO DO DEPARTAMENTO DE CONTABILID	22.031,18
04.123.4512.2164.000	MANUTENÇÃO DA SECRETARIA MUNICIPAL DA FAZENDA	99.804,96
	TOTAL	121.836,14

David Sousa Bento
Prefeito Municipal



PREFEITURA MUNICIPAL DE FILADELFIA
PRACA DA BANDEIRA, 101 - CNPJ:00766709/0001-00

Orçamento Programa - Exercício de 2023
ORÇAMENTO DOS FUNDOS ESPECIAIS
(Inc. I, § 2º, Art.2º)

Anexo 10

Page 5

Lei: 3, Data: 01/01/2021

6 SECRETARIA TURISMO, MEIO AMBIENTE E RECURSOS HIDRI-SECRETARIA TURISMO, MEIO AMBIENTE E RECURSOS HIDRI

RECEITA

Classif.	Discriminação	Valor R\$
		0,00
	Recursos Próprios do Município	552.322,56
	TOTAL	552.322,56

PLANO DE APLICACAO

Classif.	Discriminação	Valor R\$
04.122.4501.2160.000	MANUTENÇÃO DA SEC. MUNICIPAL DE TURISMO E RECURSOS HIDRICOS	253.186,56
18.541.4549.2161.000	PRESERVAÇÃO E PROTEÇÃO DO MEIO AMBIENTE	79.320,00
18.541.4550.2165.000	CONSÓRCIO INTERMUNICIPAL PARA GESTÃO DOS RESÍDUOS SÓLIDOS E G	86.400,00
27.695.4548.2127.000	PROMOÇÃO AO TURISMO	86.904,00
27.695.4548.2128.000	PROMOÇÃO AO LAZER	46.512,00
	TOTAL	552.322,56

David Sousa Ber
Prefeito Municipal



PREFEITURA MUNICIPAL DE FILADELFIA
PRACA DA BANDEIRA, 101 - CNPJ:00766709/0001-00

Orçamento Programa - Exercício de 2023
ORÇAMENTO DOS FUNDOS ESPECIAIS
(Inc. I, § 2º, Art.2º)

Anexo 10

Page 6

Lei: 3, Data: 01/01/2021

7 SECRETARIA DE INFRA-ESTRUTURA, TRANSPORTES E SERV.-SECRETARIA DE INFRA-ESTRUTURA, TRANSPORTES E SERV.

RECEITA

Classif.	Discriminação	Valor R\$
		0,00
	Recursos Próprios do Município	11.871.581,76
	TOTAL	11.871.581,76

PLANO DE APLICACAO

Classif.	Discriminação	Valor R\$
		45.385,92
15.452.4508.2029.000	APLICAÇÃO DA CIDE	91.800,00
15.451.4504.1106.000	CONST. REFOR. AMPLIAÇÃO PRÉDIOS PÚBLICOS	9.084.240,00
15.451.4504.1133.000	CONSTRUÇÃO, PAVIMENTAÇÃO, IMPLANTAÇÃO DE EDIFICAÇÃO E ESPAÇO	249.696,00
15.451.4508.2156.000	MANUTENÇÃO DE EDIFICAÇÕES E ESPAÇOS PÚBLICOS	1.423.512,00
15.452.4501.2025.000	MANUTENÇÃO DA SECRETARIA DE TRANSPORTE E OBRAS	122.400,00
15.451.4503.1132.000	CONSTRUÇÃO E REVITALIZAÇÃO DE ESPAÇOS DE LAZER	319.757,76
15.452.4542.2112.000	MANUTENCAO DA ILUMINACAO PUBLICA	326.367,36
18.541.4508.2026.000	MANUTENÇÃO DOS SERVIÇOS LIMPEZA PÚBLICA	208.422,72
26.782.4501.2031.000	MANUTENÇÃO DO DEPARTAMENTO DE TRANSPORTE	
	TOTAL	11.871.581,76

David Sousa Bento
Prefeito Municipal

**PREFEITURA MUNICIPAL DE FILADELFIA**

PRACA DA BANDEIRA, 101 - CNPJ:00766709/0001-00

Orçamento Programa - Exercício de 2023

ORÇAMENTO DOS FUNDOS ESPECIAIS

(Inc. I, § 2º, Art.2º)

Anexo 10

Page 7

Lei: 3, Data: 01/01/2021

9 SECRETARIA DE AGRICULTURA, PECUÁRIA, PESCA E ABAST-SECRETARIA DE AGRICULTURA, PECUÁRIA, PESCA E ABAST**RECEITA**

Classif.	Discriminação	Valor R\$
		0,00
	Recursos Próprios do Município	3.675.965,76
	TOTAL	3.675.965,76

PLANO DE APLICACAO

Classif.	Discriminação	Valor R\$
20.606.4508.1105.000	MANUTENÇÃO E RECUPERAÇÃO DE ESTRADAS VIC	2.496.960,00
20.606.4509.1141.000	AQUISIÇÃO DE CAMINHÃO, MÁQUINAS, IMPLEMENTOS AGRÍCOLAS E EQUIP	979.200,00
20.605.4501.2042.000	MANUTENÇÃO DA SECRETARIA DE AGRICULTURA, PECUÁRIA, PESCA E AB	175.325,76
20.606.4545.2013.000	APOIO AS ATIVIDADES AGROPECUÁRIAS	24.480,00
	TOTAL	3.675.965,76

David Sousa Bento
Prefeito Municipal



PREFEITURA MUNICIPAL DE FILADELFIA

PRACA DA BANDEIRA, 101 - CNPJ:00766709/0001-00

Orçamento Programa - Exercício de 2023

ORÇAMENTO DOS FUNDOS ESPECIAIS

(Inc. I, § 2º, Art.2º)

Anexo 10

Page 8

Lei: 3, Data: 01/01/2021

30 SECRETARIA DA FAZENDA-SECRETARIA DA FAZENDA

RECEITA

Classif.	Discriminação	Valor R\$
		0,00
	Recursos Próprios do Município	169.668,48
	TOTAL	169.668,48

PLANO DE APLICACAO

Classif.	Discriminação	Valor R\$
04.123.4512.2014.000	MANUTENÇÃO DO DEPARTAMENTO DE CONTABILID	169.668,48
	TOTAL	169.668,48

David Sousa Bento
Prefeito Municipal



PREFEITURA MUNICIPAL DE FILADELFIA
PRACA DA BANDEIRA, 101 - CNPJ:00766709/0001-00

Orçamento Programa - Exercício de 2023
ORÇAMENTO DOS FUNDOS ESPECIAIS
(Inc. I, § 2º, Art.2º)

Anexo 10

Page 9

Lei: 3, Data: 01/01/2021

32 PROCURADORIA GERAL DO MUNICÍPIO-PROCURADORIA GERAL DO MUNICÍPIO

RECEITA

Classif.	Discriminação	Valor R\$
		0,00
	Recursos Próprios do Município	1.023.968,16
	TOTAL	1.023.968,16

PLANO DE APLICACAO

Classif.	Discriminação	Valor R\$
04.062.4510.2157.000	PROCURADORIA GERAL DO MUNICÍPIO	303.968,16
28.846.0000.1130.000	CUMPRIMENTO DE PRECATÓRIOS	720.000,00
	TOTAL	1.023.968,16

Tainara Sousa Silva
Prefeitura Municipal



PREFEITURA MUNICIPAL DE FILADELFIA

PRACA DA BANDEIRA, 101 - CNPJ:00766709/0001-00

Orçamento Programa - Exercício de 2023

ORÇAMENTO DOS FUNDOS ESPECIAIS

(Inc. I, § 2º, Art.2º)

Anexo 10

Page 10

Lei: 3, Data: 01/01/2021

34 SECRETARIA MUNICIPAL DE CONTROLE INTERNO-SECRETARIA MUNICIPAL DE CONTROLE INTERNO

RECEITA

Classif.	Discriminação	Valor R\$
		0,00
	Recursos Próprios do Município	106.292,16
	TOTAL	106.292,16

PLANO DE APLICACAO

Classif.	Discriminação	Valor R\$
04.124.4501.2159.000	MANUTENÇÃO DA CONTROLADORIA GERAL DO MUNICÍPIO	106.292,16
	TOTAL	106.292,16

David Sousa Bento
Prefeito Municipal



PREFEITURA MUNICIPAL DE FILADELFIA
PRACA DA BANDEIRA, 101 - CNPJ:00766709/0001-00

Orçamento Programa - Exercício de 2023
ORÇAMENTO DOS FUNDOS ESPECIAIS
(Inc. I, § 2º, Art.2º)

Anexo 10

Page 11

Lei: 3, Data: 01/01/2021

36 SECRETARIA MUNICIPAL DE ASSISTÊNCIA SOCIAL-SECRETARIA MUNICIPAL DE ASSISTÊNCIA SOCIAL

RECEITA

Classif.	Discriminação	Valor R\$
		0,00
	Recursos Próprios do Município	175.339,20
	TOTAL	175.339,20

PLANO DE APLICACAO

Classif.	Discriminação	Valor R\$
08.244.4513.2152.000	FAMÍLIA ACOLHEDORA	67.320,00
04.122.4501.2081.000	MANUTENÇÃO DO CONSELHO TUTELAR	108.019,20
	TOTAL	175.339,20

Davia Sousa Bento
Prefeito Municipal



PREFEITURA MUNICIPAL DE FILADELFIA
PRACA DA BANDEIRA, 101 - CNPJ:00766709/0001-00

Orçamento Programa - Exercício de 2023
ORÇAMENTO DOS FUNDOS ESPECIAIS
(Inc. I, § 2º, Art.2º)

Anexo 10

Page 12

Lei: 3, Data: 01/01/2021

37 RESERVA DE CONTINGÊNCIA-RESERVA DE CONTINGÊNCIA

RECEITA

Classif.	Discriminação	Valor R\$
		0,00
	Recursos Próprios do Município	63.648,00
	TOTAL	63.648,00

PLANO DE APLICACAO

Classif.	Discriminação	Valor R\$
99.999.0000.9001.000	RESERVA DE CONTIGÊNCIA	63.648,00
	TOTAL	63.648,00

David Sousa Bento
Prefeito Municipal



PREFEITURA MUNICIPAL DE FILADELFIA
PRACA DA BANDEIRA, 101 - CNPJ:00766709/0001-00

Orçamento Programa - Exercício de 2023
ORÇAMENTO DOS FUNDOS ESPECIAIS
(Inc. I, § 2º, Art.2º)

Anexo 10

Page 13

Lei: 3, Data: 01/01/2021

39 FUNDO DE SAÚDE-FUNDO DE SAÚDE

RECEITA		Valor R\$
Classif.	Discriminação	
		0,00
	Recursos Próprios do Município	8.116.955,76
	TOTAL	8.116.955,76

PLANO DE APLICACAO		Valor R\$
Classif.	Discriminação	
10.303.4540.2072.000	MANUTENÇÃO DO PROGRAMA FARMÁCIA BÁSICA	127.296,00
10.304.4532.2076.000	MANUTENÇÃO DO PROGRAMA VIGILÂNCIA SANITÁ	25.581,60
10.302.4552.2178.000	GESTÃO DO HOSPITAL MUNICIPAL	150.000,00
10.302.4536.2125.000	GESTÃO DE MÉDIA E ALTA COMPLEXIDADE	36.718,58
10.301.4551.2170.000	ENFRENTAMENTO DA EMERGÊNCIA DO CORONAVÍRUS	358.632,00
10.305.4532.2077.000	MANUTENÇÃO DO PROGRAMA DE EPIDEMIOLOGIA	201.972,00
10.301.4538.1138.000	IMPLANTAÇÃO DE ACADEMIAS DE SAÚDE	24.480,00
10.301.4537.1032.000	AQUISIÇÃO DE UNIDADES MÓVEIS	97.920,00
10.301.4535.1123.000	AQ. MOBILIARIO/EQUIP. E MAT. PERMANETES	318.720,00
10.301.4534.1031.000	MANUTENÇÃO DAS ACADEMIAS DE SAÚDE	122.400,00
10.301.4533.2124.000	GESTÃO DE ATENÇÃO BÁSICA	174.664,00
10.301.4533.2075.000	MANUTENÇÃO UNIDADES SAÚDE	589.992,00
10.301.4533.2070.000	MANUTENÇÃO DO PROGRAMA SAÚDE BUCAL	63.649,42
10.301.4533.2071.000	MANUTENÇÃO DO PROGRAMA DE AGENTES COMUNI	557.163,28
10.122.4501.2073.000	MANUTENÇÃO DAS ATIVIDADES DO FUNDO MUNIC	3.628.590,88
10.301.4533.2067.000	MANUTENÇÃO DA CAMPANHA DE VACINAÇÃO	8.568,00
10.301.4533.2069.000	MANUTENÇÃO DO PROGRAMA SAÚDE DA FAMILIA	1.630.608,00
	TOTAL	8.116.955,76

David Sousa Bento
Prefeito Municipal



PREFEITURA MUNICIPAL DE FILADELFIA
PRACA DA BANDEIRA, 101 - CNPJ:00766709/0001-00

Orçamento Programa - Exercício de 2023
ORÇAMENTO DOS FUNDOS ESPECIAIS
(Inc. I, § 2º, Art.2º)

Anexo 10

Page 14

Lei: 3, Data: 01/01/2021

41 FUNDO MUNICIPAL DE ASSISTENCIA SOCIAL-FUNDO MUNICIPAL DE ASSISTENCIA SOCIAL

RECEITA

Classif.	Discriminação	Valor R\$
		0,00
	Recursos Próprios do Municipio	877.632,96
	TOTAL	877.632,96

PLANO DE APLICACAO

Classif.	Discriminação	Valor R\$
		30.600,00
08.244.4513.2152.000	FAMÍLIA ACOLHEDORA	36.720,00
08.244.4513.2148.000	APRIMORAMENTO DA ORGANIZAÇÃO E GESTÃO DO PBF E CADÚNICO - IGD	7.344,00
08.244.4513.2150.000	PROMOÇÃO DOS SERVIÇOS DE PROTEÇÃO E ATENDIMENTO INTEGRAL A F	7.344,00
08.244.4513.2149.000	APOIO AO FORTALECIMENTO DO CONSELHO MUNICIPAL DE ASSISTÊNCIA S	82.008,00
08.244.4513.2153.000	SERVIÇOS DE PROTEÇÃO SOCIAL BÁSICA NO DOMICILIO PARA PESSOAS C	6.120,00
08.244.4513.2147.000	FORTALECIMENTO DO CONTROLE SOCIAL	19.584,00
08.244.4513.2146.000	APRIMORAMENTO DA ORGANIZAÇÃO E GESTÃO DO SUAS	43.574,40
08.244.4513.2109.000	MANUTENÇÃO DO FIA	24.480,00
08.244.4513.1129.000	AQUISIÇÃO DE MOBILIÁRIO, EQUIPAMENTOS E MATERIAL PERMANENTE FU	619.858,56
08.244.4501.2132.000	MANUTENÇÃO DO FUNDO MUNICIPAL-FMAS	
	TOTAL	877.632,96



PREFEITURA MUNICIPAL DE FILADELFIA
PRACA DA BANDEIRA, 101 - CNPJ:00766709/0001-00

Orçamento Programa - Exercício de 2023
ORÇAMENTO DOS FUNDOS ESPECIAIS
(Inc. I, § 2º, Art.2º)

Anexo 10

Page 15

Lei: 3, Data: 01/01/2021

45 SECRETARIA MUNICIPAL DE EDUCAÇÃO, CULTURA, JUVENTUDE E ESPOR-SECRETARIA MUNICIPAL DE EDUCAÇÃO, CULTURA, JUVENTUDE E ESPORTE

RECEITA

Classif.	Discriminação	Valor R\$
		0,00
	Recursos Próprios do Município	11.492.638,00
	TOTAL	11.492.638,00

PLANO DE APLICACAO

Classif.	Discriminação	Valor R\$
27.812.4521.1124.000	CONSTRUÇÃO, AMPLIAÇÃO E REVITALIZAÇÃO DE ESPAÇOS ESPORTIVOS	146.880,00
12.361.4520.1134.000	CONSTRUÇÃO E REVITALIZAÇÃO DE UNIDADE DE ENSINO	183.600,00
12.122.4501.2144.000	MANUTENÇÃO DA SECRETARIA MUNICIPAL DE EDUCAÇÃO	1.837.410,00
12.306.4519.2053.000	MANUTENÇÃO DO PROG. ALIMENTAÇÃO ESCOLAR	197.172,00
12.361.4523.2138.000	MANUTENÇÃO DO PROG. ALIMENTAÇÃO ESCOLAR	160.344,00
12.361.4523.2138.000	GESTÃO DA QUOTA SALÁRIO EDUCAÇÃO/ Q.S.E.	208.800,00
12.361.4524.1024.000	AQUISIÇÃO DE VEÍCULO PARA O TRANSPORTE E	1.270.008,00
12.361.4524.2056.000	MANUTENÇÃO DO TRANSPORTE ESCOLAR	12.240,00
12.365.4526.2120.000	GESTÃO E MANUTENÇÃO DO FUNDEB 70%	110.160,00
12.365.4526.2048.000	MANUTENÇÃO DO FUNDEB 30% - ENSINO INFANT	121.176,00
12.365.4526.2047.000	MANUTENÇÃO DO FUNDEB 30% ENSINO INFANTIL	159.120,00
12.361.4529.1135.000	AQUISIÇÃO DE MOBILIÁRIO, EQUIPAMENTOS, MATERIAL PERMANENTE E VI	559.368,00
12.361.4526.2121.000	GESTÃO E MANUTEÇÃO DO FUNDEB 30%	6.526.360,00
12.361.4526.2120.000	GESTÃO E MANUTENÇÃO DO FUNDEB 70%	
	TOTAL	11.492.638,00

David Sousa Benito
Prefeito Municipal



PREFEITURA MUNICIPAL DE FILADELFIA
PRACA DA BANDEIRA, 101 - CNPJ:00766709/0001-00

Anexo 02

Page 1

Orçamento Programa - Exercício de 2023

Lei: 3, Data: 01/01/2021

Previsão da Receita

Código	Especificação	F.R.	Desdobramento	SubCategoria Fonte	Categoria Econômica
1000.00.0.0	RECEITAS CORRENTES	0.000.000			32.574.945,92
1100.00.0.0	IMPOSTOS, TAXAS E CONTRIBUIÇÕES DE MELHORIA	0.000.000		1.105.491,52	
1110.00.0.0	IMPOSTOS	0.000.000		1.035.136,00	
1112.00.0.0	IMPOSTOS SOBRE O PATRIMÔNIO	0.000.000	146.880,00		
1112.01.0.0	IMPOSTO SOBRE A PROPRIEDADE TERRITORIAL RURAL	0.000.000	24.480,00		
1112.01.1.0	IMPOSTO SOBRE A PROPRIEDADE TERRITORIAL RURAL - MUNICÍPIOS C	0.000.000	24.480,00		
1112.01.1.1	IMPOSTO SOBRE A PROPRIEDADE TERRITORIAL RURAL - MUNICÍPIOS C	0.000.000	24.480,00		
1112.52.0.0	IMPOSTO SOBRE TRANSMISSÃO "CAUSA MORTIS" E DOAÇÃO DE BENS E	0.000.000	48.960,00		
1112.53.0.0	IMPOSTOS SOBRE TRANSMISSÃO "INTER VIVOS" DE BENS IMÓVEIS E D	0.000.000	73.440,00		
1112.53.0.1	IMPOSTOS SOBRE TRANSMISSÃO "INTER VIVOS" DE BENS IMÓVEIS E D	0.000.000	73.440,00		
1113.00.0.0	IMPOSTOS SOBRE A RENDA E PROVENTOS DE QUALQUER NATUREZA	0.000.000	127.296,00		
1113.03.0.0	IMPOSTO SOBRE A RENDA - RETIDO NA FONTE	0.000.000	127.296,00		
1113.03.1.0	IMPOSTO SOBRE A RENDA - RETIDO NA FONTE - TRABALHO	0.000.000	120.931,20		
1113.03.1.1	IMPOSTO SOBRE A RENDA - RETIDO NA FONTE - TRABALHO - PRINCIP	0.000.000	120.931,20		
1113.03.4.0	IMPOSTO SOBRE A RENDA - RETIDO NA FONTE - OUTROS RENDIMENTOS	0.000.000	6.364,80		
1113.03.4.1	IMPOSTO SOBRE A RENDA - RETIDO NA FONTE - OUTROS RENDIMENTOS	0.000.000	6.364,80		
1114.00.0.0	IMPOSTOS SOBRE A PRODUÇÃO, CIRCULAÇÃO DE MERCADORIAS E SERVIÇOS	0.000.000	760.960,00		
1114.51.0.0	IMPOSTOS SOBRE SERVIÇOS	0.000.000	760.960,00		
1114.51.1.0	IMPOSTO SOBRE SERVIÇOS DE QUALQUER NATUREZA - ISSQN	0.000.000	760.960,00		
1114.51.1.1	IMPOSTO SOBRE SERVIÇOS DE QUALQUER NATUREZA - ISSQN - PRINCIP	0.000.000	496.576,00		
1114.51.1.2	IMPOSTO SOBRE SERVIÇOS DE QUALQUER NATUREZA - ISSQN - MULTA	0.000.000	165.240,00		
1114.51.1.3	IMPOSTO SOBRE SERVIÇOS DE QUALQUER NATUREZA - ISSQN - DÍVIDA	0.000.000	99.144,00		
1120.00.0.0	TAXAS	0.000.000		27.515,52	
1121.00.0.0	TAXAS PELO EXERCÍCIO DO PODER DE POLÍCIA	0.000.000	26.242,58		
1121.01.0.0	TAXAS DE INSPEÇÃO, CONTROLE E FISCALIZAÇÃO	0.000.000	12.240,00		
1121.01.0.1	TAXAS DE INSPEÇÃO, CONTROLE E FISCALIZAÇÃO - PRINCIPAL	0.000.000	12.240,00		
1121.02.0.0	TAXAS DE FISCALIZAÇÃO DAS TELECOMUNICAÇÕES	0.000.000	12.729,60		
1121.02.2.0	TAXA DE FISCALIZAÇÃO DE FUNCIONAMENTO - TFF - NÃO PROVENIENT	0.000.000	12.729,60		
1121.02.2.1	TAXA DE FISCALIZAÇÃO DE FUNCIONAMENTO - TFF - NÃO PROVENIENT	0.000.000	12.729,60		
1121.50.0.0	TAXA DE FISCALIZAÇÃO DE VIGILÂNCIA SANITÁRIA	0.000.000	1.272,96		
1121.50.0.1	TAXA DE FISCALIZAÇÃO DE VIGILÂNCIA SANITÁRIA - PRINCIPAL	0.000.000	1.272,96		
1122.00.0.0	TAXAS PELA PRESTAÇÃO DE SERVIÇOS	0.000.000	1.272,96		
1122.01.0.0	TAXAS PELA PRESTAÇÃO DE SERVIÇOS EM GERAL	0.000.000	1,272,96		
1122.01.0.1	TAXAS PELA PRESTAÇÃO DE SERVIÇOS EM GERAL - PRINCIPAL	0.000.000	1,272,96		
1130.00.0.0	CONTRIBUIÇÃO DE MELHORIA	0.000.000		42.840,00	
1131.00.0.0	CONTRIBUIÇÃO DE MELHORIA	0.000.000	42.840,00		
1131.51.0.0	CONTRIBUIÇÃO DE MELHORIA PARA EXPANSÃO DA REDE DE ILUMINAÇÃO	0.000.000	42.840,00		
1131.51.0.1	CONTRIBUIÇÃO DE MELHORIA PARA EXPANSÃO DA REDE DE ILUMINAÇÃO	0.000.000	42.840,00		



PREFEITURA MUNICIPAL DE FILADELFIA
PRACA DA BANDEIRA, 101 - CNPJ:00766709/0001-00

Anexo 02

Page 2

Orçamento Programa - Exercício de 2023

Lei: 3, Data: 01/01/2021

Previsão da Receita

Código	Especificação	F.R.	Desdobramento	SubCategoria Fonte	Categoria Econômica
1300.00.0.0	RECEITA PATRIMONIAL	0.000.000		1.748.770,42	
1320.00.0.0	VALORES MOBILIÁRIOS	0.000.000		78.206,26	
1321.00.0.0	JUROS E CORREÇÕES MONETÁRIAS	0.000.000	78.206,26		
1321.01.0.0	REMUNERAÇÃO DE DEPÓSITOS BANCÁRIOS	0.000.000	78.206,26		
1321.01.0.1	REMUNERAÇÃO DE DEPÓSITOS BANCÁRIOS - PRINCIPAL	0.000.000	78.206,26		
1350.00.0.0	EXPLORAÇÃO DO PATRIMÔNIO INTANGÍVEL	0.000.000		1.670.564,16	
1351.00.0.0	EXPLORAÇÃO DO PATRIMÔNIO INTANGÍVEL	0.000.000	1.670.564,16		
1351.03.0.0	ROYALTIES PELA EXPLORAÇÃO DO PATRIMÔNIO GENÉTICO OU CONHECIM	0.000.000	1.670.564,16		
1351.03.0.1	ROYALTIES PELA EXPLORAÇÃO DO PATRIMÔNIO GENÉTICO OU CONHECIM	0.000.000	1.670.564,16		
1700.00.0.0	TRANSFERÊNCIAS CORRENTES	0.000.000		29.712.115,98	
1710.00.0.0	TRANSFERÊNCIAS DA UNIÃO E DE SUAS ENTIDADES	0.000.000		18.443.622,68	
1711.00.0.0	TRANSFERÊNCIAS DECORRENTES DE PARTICIPAÇÃO NA RECEITA DA UNI	0.000.000	10.602.905,93		
1711.51.0.0	COTA-PARTE DO FUNDO DE PARTICIPAÇÃO DOS MUNICÍPIOS - FPM	0.000.000	10.549.872,45		
1711.51.1.0	COTA-PARTE DO FUNDO DE PARTICIPAÇÃO DOS MUNICÍPIOS - COTA ME	0.000.000	9.761.920,00		
1711.51.1.1	COTA-PARTE DO FUNDO DE PARTICIPAÇÃO DOS MUNICÍPIOS - COTA ME	0.000.000	9.761.920,00		
1711.51.2.0	COTA-PARTE DO FUNDO DE PARTICIPAÇÃO DO MUNICÍPIOS - 1% COTA	0.000.000	564.188,11		
1711.51.2.1	COTA-PARTE DO FUNDO DE PARTICIPAÇÃO DO MUNICÍPIOS - 1% COTA	0.000.000	564.188,11		
1711.51.3.0	COTA-PARTE DO FUNDO DE PARTICIPAÇÃO DOS MUNICÍPIOS - 1% COTA	0.000.000	223.764,34		
1711.51.3.1	COTA-PARTE DO FUNDO DE PARTICIPAÇÃO DOS MUNICÍPIOS - 1% COTA	0.000.000	223.764,34		
1711.52.0.0	COTA-PARTE DO IMPOSTO SOBRE A PROPRIEDADE TERRITORIAL RURAL	0.000.000	48.960,00		
1711.52.0.1	COTA-PARTE DO IMPOSTO SOBRE A PROPRIEDADE TERRITORIAL RURAL	0.000.000	48.960,00		
1711.53.0.0	COTA-PARTE DO IMPOSTO SOBRE PRODUTOS INDUSTRIALIZADOS - ESTA	0.000.000	4.073,48		
1711.53.0.1	COTA-PARTE DO IMPOSTO SOBRE PRODUTOS INDUSTRIALIZADOS - ESTA	0.000.000	4.073,48		
1712.00.0.0	TRANSFERÊNCIAS DAS COMPENSAÇÕES FINANCEIRAS PELA EXPLORAÇÃO	0.000.000	197.308,80		
1712.52.0.0	COTA-PARTE DA COMPENSAÇÃO FINANCEIRA PELA PRODUÇÃO DE PETRÓL	0.000.000	89.107,20		
1712.52.4.0	COTA-PARTE DO FUNDO ESPECIAL DO PETRÓLEO - FEP	0.000.000	89.107,20		
1712.52.4.1	COTA-PARTE DO FUNDO ESPECIAL DO PETRÓLEO - FEP - PRINCIPAL	0.000.000	89.107,20		
1712.99.0.0	OUTRAS TRANSFERÊNCIAS DECORRENTES DE COMPENSAÇÃO FINANCEIRA	0.000.000	108.201,60		
1712.99.0.1	OUTRAS TRANSFERÊNCIAS DECORRENTES DE COMPENSAÇÃO FINANCEIRA	0.000.000	108.201,60		
1713.00.0.0	TRANSFERÊNCIAS DE RECURSOS DO SISTEMA ÚNICO DE SAÚDE - SUS	0.000.000	4.506.563,60		
1713.50.0.0	TRANSFERÊNCIAS DE RECURSOS DO SISTEMA ÚNICO DE SAÚDE - SUS -	0.000.000	4.482.695,60		
1713.50.1.0	TRANSFERÊNCIAS DE RECURSOS DO BLOCO DE MANUTENÇÃO DAS AÇÕES	0.000.000	3.724.147,36		
1713.50.1.1	TRANSFERÊNCIAS DE RECURSOS DO BLOCO DE MANUTENÇÃO DAS AÇÕES	0.000.000	3.724.147,36		
1713.50.2.0	TRANSFERÊNCIAS DE RECURSOS DO BLOCO DE MANUTENÇÃO DAS AÇÕES	0.000.000	25.704,00		
1713.50.2.1	TRANSFERÊNCIAS DE RECURSOS DO BLOCO DE MANUTENÇÃO DAS AÇÕES	0.000.000	25.704,00		
1713.50.3.0	TRANSFERÊNCIAS DE RECURSOS DO BLOCO DE MANUTENÇÃO DAS AÇÕES	0.000.000	129.744,00		
1713.50.3.1	TRANSFERÊNCIAS DE RECURSOS DO BLOCO DE MANUTENÇÃO DAS AÇÕES	0.000.000	129.744,00		
1713.50.4.0	TRANSFERÊNCIAS DE RECURSOS DO BLOCO DE MANUTENÇÃO DAS AÇÕES	0.000.000	109.548,00		

David Sousa Benício
Prefeito Municipal



PREFEITURA MUNICIPAL DE FILADELFIA
PRACA DA BANDEIRA, 101 - CNPJ:00766709/0001-00

Anexo 02

Page 3

Orçamento Programa - Exercício de 2023

Lei: 3, Data: 01/01/2021

Previsão da Receita

Código	Especificação	F.R.	Desdobramento	SubCategoria Fonte	Categoria Econômica
1713.50.4.1	TRANSFERÊNCIAS DE RECURSOS DO BLOCO DE MANUTENÇÃO DAS AÇÕES	0.000.000	109.548,00		
1713.50.9.0	TRANSFERÊNCIAS DE RECURSOS DO BLOCO DE MANUTENÇÃO DAS AÇÕES	0.000.000	493.552,24		
1713.50.9.1	TRANSFERÊNCIAS DE RECURSOS DO BLOCO DE MANUTENÇÃO DAS AÇÕES	0.000.000	493.552,24		
1713.51.0.0	TRANSFERÊNCIAS DE RECURSOS DO SISTEMA ÚNICO DE SAÚDE - SUS -	0.000.000	23.868,00		
1713.51.1.0	TRANSFERÊNCIAS DE RECURSOS DO BLOCO DE ESTRUTURAÇÃO DA REDE	0.000.000	23.868,00		
1713.51.1.1	TRANSFERÊNCIAS DE RECURSOS DO BLOCO DE ESTRUTURAÇÃO DA REDE	0.000.000	23.868,00		
1714.00.0.0	TRANSFERÊNCIAS DE RECURSOS DO FUNDO NACIONAL DO DESENVOLVIME	0.000.000	474.300,00		
1714.50.0.0	TRANSFERÊNCIAS DO SALÁRIO-EDUCAÇÃO	0.000.000	159.732,00		
1714.50.0.1	TRANSFERÊNCIAS DO SALÁRIO-EDUCAÇÃO - PRINCIPAL	0.000.000	159.732,00		
1714.51.0.0	TRANSFERÊNCIAS DIRETAS DO FNDE REFERENTES AO PROGRAMA DINHEI	0.000.000	3.672,00		
1714.51.0.1	REFERENTES AO PROGRAMA DINHEI	0.000.000	3.672,00		
1714.52.0.0	TRANSFERÊNCIAS REFERENTES AO PROGRAMA NACIONAL DE ALIMENTAÇÃO	0.000.000	222.156,00		
1714.52.0.1	TRANSFERÊNCIAS DIRETAS DO FNDE REFERENTES AO PROGRAMA NACION	0.000.000	222.156,00		
1714.99.0.0	OUTRAS TRANSFERÊNCIAS DIRETAS DO FUNDO NACIONAL DO DESENVOLV	0.000.000	88.740,00		
1714.99.0.1	OUTRAS TRANSFERÊNCIAS DIRETAS DO FUNDO NACIONAL DO DESENVOLV	0.000.000	88.740,00		
1716.00.0.0	TRANSFERÊNCIAS DE RECURSOS DO FUNDO NACIONAL DE ASSISTÊNCIA	0.000.000	357.432,48		
1716.50.0.0	TRANSFERÊNCIAS DE RECURSOS DO FUNDO NACIONAL DE ASSISTÊNCIA	0.000.000	357.432,48		
1716.50.0.1	TRANSFERÊNCIAS DE RECURSOS DO FUNDO NACIONAL DE ASSISTÊNCIA	0.000.000	357.432,48		
1719.00.0.0	OUTRAS TRANSFERÊNCIAS DE RECURSOS DA UNIÃO E DE SUAS ENTIDAD	0.000.000	2.305.111,87		
1719.51.0.0	TRANSFERÊNCIAS FINANCEIRAS DO ICMS - DESONERAÇÃO - L.C. Nº 8	0.000.000	2.035,92		
1719.51.0.1	TRANSFERÊNCIAS FINANCEIRAS DO ICMS - DESONERAÇÃO - L.C. Nº 8	0.000.000	2.035,92		
1719.99.0.0	OUTRAS TRANSFERÊNCIAS DE RECURSOS DA UNIÃO E DE SUAS ENTIDAD	0.000.000	2.303.075,95		
1719.99.0.1	OUTRAS TRANSFERÊNCIAS DE RECURSOS DA UNIÃO E DE SUAS ENTIDAD	0.000.000	2.303.075,95		
1720.00.0.0	TRANSFERÊNCIAS DOS ESTADOS E DO DISTRITO FEDERAL E DE SUAS E	0.000.000	3.176.727,22	4.412.869,30	
1721.00.0.0	PARTICIPAÇÃO NA RECEITA DOS ESTADOS E DISTRITO FEDERAL	0.000.000	2.896.742,40		
1721.50.0.0	COTA-PARTE DO ICMS	0.000.000	2.896.742,40		
1721.50.0.1	COTA-PARTE DO ICMS - PRINCIPAL	0.000.000	2.896.742,40		
1721.51.0.0	COTA-PARTE DO IPVA	0.000.000	235.210,90		
1721.51.0.1	COTA-PARTE DO IPVA - PRINCIPAL	0.000.000	235.210,90		
1721.53.0.0	COTA-PARTE DA CONTRIBUIÇÃO DE INTERVENÇÃO NO DOMÍNIO ECONÔMI	0.000.000	44.773,92		
1721.53.0.1	COTA-PARTE DA CONTRIBUIÇÃO DE INTERVENÇÃO NO DOMÍNIO ECONÔMI	0.000.000	44.773,92		
1724.00.0.0	TRANSFERÊNCIAS DE CONVÊNIO DOS ESTADOS E DF E DE SUAS ENTID	0.000.000	1.236.142,08		
1724.51.0.0	TRANSFERÊNCIAS DE CONVÊNIO DOS ESTADOS DESTINADAS A PROGRAM	0.000.000	832.320,00		
1724.51.0.1	TRANSFERÊNCIAS DE CONVÊNIO DOS ESTADOS DESTINADAS A PROGRAM	0.000.000	832.320,00		
1724.99.0.0	OUTRAS TRANSFERÊNCIAS DE CONVÊNIO DOS ESTADOS E DF E DE SUA	0.000.000	403.822,08		
1724.99.0.1	OUTRAS TRANSFERÊNCIAS DE CONVÊNIO DOS ESTADOS E DF E DE SUA	0.000.000	403.822,08		
1750.00.0.0	TRANSFERÊNCIAS DE OUTRAS INSTITUIÇÕES PÚBLICAS	0.000.000	6.855.624,00	6.855.624,00	
1751.00.0.0	TRANSFERÊNCIAS DE RECURSOS DO FUNDO DE MANUTENÇÃO E DESENVOL	0.000.000	6.855.624,00		



PREFEITURA MUNICIPAL DE FILADELFIA
PRACA DA BANDEIRA, 101 - CNPJ:00766709/0001-00

Anexo 02

Page 4

Orçamento Programa - Exercício de 2023

Lei: 3, Data: 01/01/2021

Previsão da Receita

Código	Especificação	F.R.	Desdobramento	SubCategoria Fonte	Categoria Econômica
1751.50.0.0	TRANSFERÊNCIAS DE RECURSOS DO FUNDO DE MANUTENÇÃO E DESENVOL	0.000.000	6.855.624,00		
1751.50.0.1	TRANSFERÊNCIAS DE RECURSOS DO FUNDO DE MANUTENÇÃO E DESENVOL	0.000.000	6.855.624,00		
1900.00.0.0	OUTRAS RECEITAS CORRENTES	0.000.000		8.568,00	
1920.00.0.0	INDENIZAÇÕES, RESTITUIÇÕES E RESSARCIMENTOS	0.000.000		8.568,00	
1921.00.0.0	INDENIZAÇÕES	0.000.000	6.120,00		
1921.99.0.0	OUTRAS INDENIZAÇÕES	0.000.000	6.120,00		
1921.99.0.1	OUTRAS INDENIZAÇÕES - PRINCIPAL	0.000.000	6.120,00		
1922.00.0.0	RESTITUIÇÕES	0.000.000	2.448,00		
1922.99.0.0	OUTRAS RESTITUIÇÕES	0.000.000	2.448,00		
1922.99.0.1	OUTRAS RESTITUIÇÕES - PRINCIPAL	0.000.000	2.448,00		
2000.00.0.0	RECEITAS DE CAPITAL	0.000.000			13.262.554,08
2400.00.0.0	TRANSFERÊNCIAS DE CAPITAL	0.000.000		13.262.554,08	
2410.00.0.0	TRANSFERÊNCIAS DA UNIÃO E DE SUAS ENTIDADES	0.000.000		13.262.554,08	
2414.00.0.0	TRANSFERÊNCIAS DE CONVÊNIO DA UNIÃO E DE SUAS ENTIDADES	0.000.000	13.262.554,08		
2414.50.0.0	TRANSFERÊNCIAS DE CONVÊNIO DA UNIÃO PARA O SISTEMA ÚNICO DE	0.000.000	536.014,08		
2414.50.0.1	TRANSFERÊNCIAS DE CONVÊNIO DA UNIÃO PARA O SISTEMA ÚNICO DE	0.000.000	536.014,08		
2414.99.0.0	OUTRAS TRANSFERÊNCIAS DE CONVÊNIO DA UNIÃO E DE SUAS ENTIDA	0.000.000	12.726.540,00		
2414.99.0.1	OUTRAS TRANSFERÊNCIAS DE CONVÊNIO DA UNIÃO E DE SUAS ENTIDA	0.000.000	12.726.540,00		
Total das Receitas (exceto Intra-Orçamentárias)					45.837.500,00
Total Geral das Receitas					45.837.500,00



PREFEITURA MUNICIPAL DE FILADELFIA

PRACA DA BANDEIRA, 101 - CNPJ:00766709/0001-00

Orçamento Programa - Exercício de 2023

Anexo 07

Page 1

Lei: 3, Data: 01/01/2021

PROGRAMA DE TRABALHO DO GOVERNO DEMONSTRATIVO DE FUNÇÕES, SUBFUNÇÕES E PROGRAMAS POR PROJETOS, ATIVIDADES E OPERAÇÕES ESPECIAIS (Inc.II, § 2º, Art.2º)

Código	Especificação	Operação Especial	Projetos	Atividades	Total
01	LEGISLATIVA	0,00	110.918,40	1.035.081,60	1.146.000,00
01	031 AÇÃO LEGISLATIVA	0,00	110.918,40	1.035.081,60	1.146.000,00
01	031 0001 AÇÃO LEGISLATIVA	0,00	110.918,40	1.035.081,60	1.146.000,00
01.031.0001.1001.0000	CONSTRUÇÃO E AMPLIAÇÃO CAMARA MUNICIPAL	0,00	85.459,20	0,00	85.459,20
01.031.0001.1125.0000	AQUISIÇÃO DE IMÓVEL	0,00	25.459,20	0,00	25.459,20
01.031.0001.2001.0000	CONTRIBUIÇÃO PARA UVT	0,00	0,00	14.688,00	14.688,00
01.031.0001.2002.0000	MANUTENÇÃO PODER LEGISLATIVO MUNICIPAL	0,00	0,00	1.020.393,60	1.020.393,60
04	ADMINISTRAÇÃO	0,00	174.000,00	4.927.335,26	5.101.335,26
04	062 DEFESA DO INTERESSE PÚBL. NO PROC.JUDIC.	0,00	0,00	303.968,16	303.968,16
04	062 4510 DEFESA DA ORDEM JURIDICA	0,00	0,00	303.968,16	303.968,16
04.062.4510.2157.0000	PROCURADORIA GERAL DO MUNICÍPIO	0,00	0,00	303.968,16	303.968,16
04	122 ADMINISTRAÇÃO GERAL	0,00	174.000,00	4.225.570,32	4.399.570,32
04	122 4500 APOIO ADMINISTRATIVO GABINETE PREFEITO	0,00	0,00	680.739,84	680.739,84
04.122.4500.2004.0000	MANUTENÇÃO DO GABINETE DO PREFEITO	0,00	0,00	680.739,84	680.739,84
04	122 4501 GESTÃO ADMINISTRATIVAS	0,00	174.000,00	3.203.526,48	3.377.526,48
04.122.4501.2010.0000	MANUTENÇÃO DA SEC. DE ADMINISTRAÇÃO	0,00	0,00	2.409.158,72	2.409.158,72
04.122.4501.2081.0000	MANUTENÇÃO DO CONSELHO TUTELAR	0,00	0,00	168.019,20	168.019,20
04.122.4501.2155.0000	CONTRIBUIÇÕES PREVIDENCIÁRIAS	0,00	0,00	367.162,00	367.162,00
04.122.4501.2160.0000	MANUTENÇÃO DA SEC. MUNICIPAL DE TURISMO E RECURSOS HIDRICOS	0,00	0,00	253.186,56	253.186,56
04.122.4501.2175.0000	OUIDORIA MUNICIPAL	0,00	0,00	6.000,00	6.000,00
04.122.4501.2177.0000	PLANO MUNICIPAL DE SANEAMENTO BÁSICO-PMSB	0,00	174.000,00	0,00	174.000,00
04	122 4521 ESPORTE E LAZER	0,00	0,00	341.304,00	341.304,00
04.122.4521.2028.0000	MANUTENÇÃO DA SECRETARIA DE ESPORTE, JUVENTUDE, CULTURA E LAZER	0,00	0,00	285.000,00	285.000,00
04.122.4521.2158.0000	MANUTENÇÃO DO DEPARTAMENTO DE ESPORTES	0,00	0,00	56.304,00	56.304,00
04	123 ADMINISTRAÇÃO FINANCEIRA	0,00	0,00	291.504,62	291.504,62
04	123 4512 GESTÃO DE FINANCEIRA	0,00	0,00	291.504,62	291.504,62
04.123.4512.2014.0000	MANUTENÇÃO DO DEPARTAMENTO DE CONTABILID	0,00	0,00	191.699,66	191.699,66
04.123.4512.2164.0000	MANUTENÇÃO DA SECRETARIA MUNICIPAL DA FAZENDA	0,00	0,00	99.804,96	99.804,96
04	124 CONTROLE INTERNO	0,00	0,00	106.292,16	106.292,16
04	124 4501 GESTÃO ADMINISTRATIVAS	0,00	0,00	106.292,16	106.292,16
04.124.4501.2159.0000	MANUTENÇÃO DA CONTROLADORIA GERAL DO MUNICÍPIO	0,00	0,00	106.292,16	106.292,16
06	SEGURANÇA PÚBLICA	0,00	0,00	10.428,48	10.428,48
06	181 POLICIAMENTO	0,00	0,00	10.428,48	10.428,48
06	181 4525 APOIO A SEGURANÇA PÚBLICA	0,00	0,00	10.428,48	10.428,48
06.181.4525.2115.0000	APOIO A SEGURANÇA PÚBLICA	0,00	0,00	10.428,48	10.428,48
08	ASSISTÊNCIA SOCIAL	0,00	24.480,00	1.104.672,96	1.129.152,96
08	244 ASSISTÊNCIA COMUNITÁRIA	0,00	24.480,00	1.104.672,96	1.129.152,96



PREFEITURA MUNICIPAL DE FILADELFIA

PRACA DA BANDEIRA, 101 - CNPJ:00766709/0001-00

Orçamento Programa - Exercício de 2023

Anexo 07

Page 2

Lei: 3, Data: 01/01/2021

PROGRAMA DE TRABALHO DO GOVERNO DEMONSTRATIVO DE FUNÇÕES, SUBFUNÇÕES E PROGRAMAS POR PROJETOS, ATIVIDADES E OPERAÇÕES ESPECIAIS (Inc.II, § 2º, Art.2º)

Código	Especificação	Operação Especial	Projetos	Atividades	Total
08	ASSISTÊNCIA SOCIAL	0,00	24.480,00	1.104.672,96	1.129.152,96
08	244 ASSISTÊNCIA COMUNITÁRIA	0,00	24.480,00	1.104.672,96	1.129.152,96
08	244 4501 GESTÃO ADMINISTRATIVAS	0,00	0,00	624.858,56	624.858,56
08.244.4501.2132.0000	MANUTENÇÃO DO FUNDO MUNICIPAL-FMAS	0,00	0,00	624.858,56	624.858,56
08	244 4513 GESTÃO DE POLÍTICAS ASSISTENCIAIS	0,00	24.480,00	479.814,40	504.294,40
08.244.4513.1129.0000	AQUISIÇÃO DE MOBILIÁRIO, EQUIPAMENTOS E MATERIAL PERMANENTE FUNDO DE ASSISTÊNCIA SOCIAL	0,00	24.480,00	0,00	24.480,00
08.244.4513.2109.0000	MANUTENÇÃO DO FIA	0,00	0,00	43.574,40	43.574,40
08.244.4513.2111.0000	PROTEÇÃO SOCIAL ESPECIAL	0,00	0,00	18.000,00	18.000,00
08.244.4513.2114.0000	PRMOMOÇÃO DOS SERVIÇOS DE PROTEÇÃO SOCIAL ESPECIAL DE MEDIA COMPLEXIDADE	0,00	0,00	5.500,00	5.500,00
08.244.4513.2116.0000	PRMOMOÇÃO DOS SERVIÇOS DE PROTEÇÃO SOCIAL ESPECIAL DE ALTA COMPLEXIDADE	0,00	0,00	4.700,00	4.700,00
08.244.4513.2117.0000	SERVIÇO DE CONVIVENCIA E FORTALECIMENTO DE VINCULOS-SCFV	0,00	0,00	7.000,00	7.000,00
08.244.4513.2146.0000	APRIMORAMENTO DA ORGANIZAÇÃO E GESTÃO DO SUAS	0,00	0,00	19.584,00	19.584,00
08.244.4513.2147.0000	FORTALECIMENTO DO CONTROLE SOCIAL	0,00	0,00	6.120,00	6.120,00
08.244.4513.2148.0000	APRIMORAMENTO DA ORGANIZAÇÃO E GESTÃO DO PBF E CADÚNICO - IGDPBF	0,00	0,00	36.720,00	36.720,00
08.244.4513.2149.0000	APOIO AO FORTALECIMENTO DO CONSELHO MUNICIPAL DE ASSISTÊNCIA SOCIAL	0,00	0,00	7.344,00	7.344,00
08.244.4513.2150.0000	PROMOÇÃO DOS SERVIÇOS DE PROTEÇÃO E ATENDIMENTO INTEGRAL A FAMÍLIA (PAIF)	0,00	0,00	7.344,00	7.344,00
08.244.4513.2152.0000	FAMÍLIA ACOLHEDORA	0,00	0,00	112.920,00	112.920,00
08.244.4513.2153.0000	SERVIÇOS DE PROTEÇÃO SOCIAL BÁSICA NO DOMICÍLIO PARA PESSOAS COM DEFICIÊNCIA E IDOSAS	0,00	0,00	82.008,00	82.008,00
08.244.4513.2154.0000	MANUTENÇÃO DOS BENEFÍCIOS EVENTUAIS	0,00	0,00	55.000,00	55.000,00
08.244.4513.2176.0000	EQUIPE VOLANTE	0,00	0,00	60.000,00	60.000,00
08.244.4513.2182.0000	GUARDA SUBSIDIADA	0,00	0,00	14.000,00	14.000,00
10	SAÚDE	0,00	1.293.632,02	7.654.435,76	8.948.067,78
10	122 ADMINISTRAÇÃO GERAL	0,00	0,00	3.738.590,88	3.738.590,88
10	122 4501 GESTÃO ADMINISTRATIVAS	0,00	0,00	3.738.590,88	3.738.590,88
10.122.4501.2073.0000	MANUTENÇÃO DAS ATIVIDADES DO FUNDO MUNIC	0,00	0,00	3.738.590,88	3.738.590,88
10	301 ATENÇÃO BÁSICA	0,00	854.040,00	3.524.276,70	4.378.316,70
10	301 4533 ATENÇÃO BÁSICA	0,00	30.000,00	3.118.644,70	3.148.644,70
10.301.4533.1031.0000	MANUTENÇÃO DAS ACADEMIAS DE SAÚDE	0,00	30.000,00	0,00	30.000,00
10.301.4533.2067.0000	MANUTENÇÃO DA CAMPANHA DE VACINAÇÃO	0,00	0,00	8.568,00	8.568,00
10.301.4533.2069.0000	MANUTENÇÃO DO PROGRAMA SAÚDE DA FAMÍLIA	0,00	0,00	1.630.608,00	1.630.608,00
10.301.4533.2070.0000	MANUTENÇÃO DO PROGRAMA SAÚDE BUCAL	0,00	0,00	63.649,42	63.649,42
10.301.4533.2071.0000	MANUTENÇÃO DO PROGRAMA DE AGENTES COMUNI	0,00	0,00	557.163,28	557.163,28
10.301.4533.2075.0000	MANUTENÇÃO UNIDADES SAÚDE	0,00	0,00	589.992,00	589.992,00
10.301.4533.2124.0000	GESTÃO DE ATENÇÃO BÁSICA	0,00	0,00	174.664,00	174.664,00
10.301.4533.2171.0000	TRATAMENTO FORA DO DOMICÍLIO - T. F. D.	0,00	0,00	24.000,00	24.000,00
10.301.4533.2174.0000	LABORATORIO DE PROTESE DENTÁRIA	0,00	0,00	70.000,00	70.000,00
10	301 4534 UNIDADE BÁSICA DE SAÚDE	0,00	322.920,00	0,00	322.920,00
10.301.4534.1031.0000	MANUTENÇÃO DAS ACADEMIAS DE SAÚDE	0,00	122.400,00	0,00	122.400,00
10.301.4534.1106.0000	CONST. REFOR. AMPLIAÇÃO PRÉDIOS PÚBLICOS	0,00	200.520,00	0,00	200.520,00
10	301 4535 EQUIPAMENTO, MATERIAL PERMANENTE P/SAÚDE	0,00	318.720,00	0,00	318.720,00
10.301.4535.1123.0000	AQ. MOBILIARIO/EQUIP. E MAT. PERMANETES	0,00	318.720,00	0,00	318.720,00
10	301 4537 UNIDADE MÓVEL EM SAÚDE	0,00	157.920,00	0,00	157.920,00
10.301.4537.1032.0000	AQUISIÇÃO DE UNIDADES MÓVEIS	0,00	157.920,00	0,00	157.920,00

**PREFEITURA MUNICIPAL DE FILADELFIA**

PRACA DA BANDEIRA, 101 - CNPJ:00766709/0001-00

Orçamento Programa - Exercício de 2023

Anexo 07

Page 3

Lei: 3, Data: 01/01/2021

**PROGRAMA DE TRABALHO DO GOVERNO
DEMONSTRATIVO DE FUNÇÕES, SUBFUNÇÕES E PROGRAMAS
POR PROJETOS, ATIVIDADES E OPERAÇÕES ESPECIAIS**

(Inc.II, § 2º, Art.2º)

Código	Especificação	Operação Especial	Projetos	Atividades	Total
10	SAÚDE	0,00	1.293.632,02	7.654.435,76	8.948.067,78
10	301 ATENÇÃO BÁSICA	0,00	854.040,00	3.524.276,70	4.378.316,70
10	301 4538 INCENTIVO AS ATIVIDADES FISICAS	0,00	24.480,00	0,00	24.480,00
10.301.4538.1138.0000	IMPLANTAÇÃO DE ACADEMIAS DE SAÚDE	0,00	24.480,00	0,00	24.480,00
10	301 4551 CORONAVÍRUS - COVID - 19	0,00	0,00	358.632,00	358.632,00
10.301.4551.2170.0000	ENFRENTAMENTO DA EMERGÊNCIA DO CORONAVÍRUS	0,00	0,00	358.632,00	358.632,00
10	301 4553 PAR RAPS-ATENÇÃO PSICOSSOCIAL	0,00	0,00	47.000,00	47.000,00
10.301.4553.2078.0000	MANUTENÇÃO DO PAR RAPS-ATENÇÃO PSICOSSOCIAL	0,00	0,00	47.000,00	47.000,00
10	302 ASSISTÊNCIA HOSPITALAR E AMBULATORIAL	0,00	439.592,02	36.718,58	476.310,60
10	302 4536 MÉDIA E ALTA COMPLEXIDADE	0,00	0,00	36.718,58	36.718,58
10.302.4536.2125.0000	GESTÃO DE MÉDIA E ALTA COMPLEXIDADE	0,00	0,00	36.718,58	36.718,58
10	302 4552 HOSPITAL MUNICIPAL	0,00	439.592,02	0,00	439.592,02
10.302.4552.2178.0000	GESTÃO DO HOSPITAL MUNICIPAL	0,00	439.592,02	0,00	439.592,02
10	303 SUPORTE PROFILÁTICO E TERAPÊUTICO	0,00	0,00	127.296,00	127.296,00
10	303 4540 ASSISTÊNCIA FARMACÉUTICA	0,00	0,00	127.296,00	127.296,00
10.303.4540.2072.0000	MANUTENÇÃO DO PROGRAMA FARMÁCIA BÁSICA	0,00	0,00	127.296,00	127.296,00
10	304 VIGILÂNCIA SANITÁRIA	0,00	0,00	25.581,60	25.581,60
10	304 4532 VIGILÂNCIA EM SAÚDE	0,00	0,00	25.581,60	25.581,60
10.304.4532.2076.0000	MANUTENÇÃO DO PROGRAMA VIGILÂNCIA SANITÁRIA	0,00	0,00	25.581,60	25.581,60
10	305 VIGILÂNCIA EPIDEMIOLÓGICA	0,00	0,00	201.972,00	201.972,00
10	305 4532 VIGILÂNCIA EM SAÚDE	0,00	0,00	201.972,00	201.972,00
10.305.4532.2077.0000	MANUTENÇÃO DO PROGRAMA DE EPIDEMIOLOGIA	0,00	0,00	201.972,00	201.972,00
12	EDUCAÇÃO	0,00	551.520,00	11.071.264,00	11.622.784,00
12	122 ADMINISTRAÇÃO GERAL	0,00	0,00	1.837.410,00	1.837.410,00
12	122 4501 GESTÃO ADMINISTRATIVAS	0,00	0,00	1.837.410,00	1.837.410,00
12.122.4501.2144.0000	MANUTENÇÃO DA SECRETARIA MUNICIPAL DE EDUCAÇÃO	0,00	0,00	1.837.410,00	1.837.410,00
12	306 ALIMENTAÇÃO E NUTRIÇÃO	0,00	0,00	197.172,00	197.172,00
12	306 4519 ALIMENTAÇÃO ESCOLAR	0,00	0,00	197.172,00	197.172,00
12.306.4519.2053.0000	MANUTENÇÃO DO PROG. ALIMENTAÇÃO ESCOLAR	0,00	0,00	197.172,00	197.172,00
12	361 ENSINO FUNDAMENTAL	0,00	551.520,00	8.655.106,00	9.206.626,00
12	361 4520 INFRA ESTRUTURA ESCOLAR	0,00	183.600,00	0,00	183.600,00
12.361.4520.1134.0000	CONSTRUÇÃO E REVITALIZAÇÃO DE UNIDADE DE ENSINO	0,00	183.600,00	0,00	183.600,00
12	361 4523 SALÁRIO EDUCAÇÃO	0,00	0,00	160.344,00	160.344,00
12.361.4523.2138.0000	GESTÃO DA QUOTA SALÁRIO EDUCAÇÃO/Q.S.E.	0,00	0,00	160.344,00	160.344,00

**PREFEITURA MUNICIPAL DE FILADELFIA**

PRAÇA DA BANDEIRA, 101 - CNPJ:00766709/0001-00

Orçamento Programa - Exercício de 2023

Anexo 07

Page 4

Lei: 3, Data: 01/01/2021

**PROGRAMA DE TRABALHO DO GOVERNO
DEMONSTRATIVO DE FUNÇÕES, SUBFUNÇÕES E PROGRAMAS
POR PROJETOS, ATIVIDADES E OPERAÇÕES ESPECIAIS**

(Inc. II, § 2º, Art. 2º)

Código	Especificação	Operação Especial	Projetos	Atividades	Total
12	EDUCAÇÃO	0,00	551.520,00	11.071.264,00	11.622.784,00
12	361 ENSINO FUNDAMENTAL	0,00	551.520,00	8.655.106,00	9.206.626,00
12	361 4524 TRANSPORTE ESCOLAR	0,00	208.800,00	1.270.008,00	1.478.808,00
12.361.4524.1024.0000	AQUISIÇÃO DE VEÍCULO PARA O TRANSPORTE E	0,00	208.800,00	0,00	208.800,00
12.361.4524.2056.0000	MANUTENÇÃO DO TRANSPORTE ESCOLAR	0,00	0,00	1.270.008,00	1.270.008,00
12	361 4526 GESTÃO EM EDUCAÇÃO	0,00	0,00	7.224.754,00	7.224.754,00
12.361.4526.2060.0000	MANUTENÇÃO DA BIBLIOTECA MUNICIPAL	0,00	0,00	7.200,00	7.200,00
12.361.4526.2118.0000	MANUTENÇÃO DA REDE DE ENSINO	0,00	0,00	113.826,00	113.826,00
12.361.4526.2120.0000	GESTÃO E MANUTENÇÃO DO FUNDEB 70%	0,00	0,00	6.526.360,00	6.526.360,00
12.361.4526.2121.0000	GESTÃO E MANUTENÇÃO DO FUNDEB 30%	0,00	0,00	559.368,00	559.368,00
12.361.4526.2172.0000	INCLUSÃO SOCIAL NAS ESCOLAS PÚBLICAS	0,00	0,00	18.000,00	18.000,00
12	361 4529 MATERIAL PERMANENTE ESCOLAR	0,00	159.120,00	0,00	159.120,00
12.361.4529.1135.0000	AQUISIÇÃO DE MOBILIÁRIO, EQUIPAMENTOS, MATERIAL PERMANENTE E VEÍCULOS P/ EDUCAÇÃO	0,00	159.120,00	0,00	159.120,00
12	365 EDUCAÇÃO INFANTIL	0,00	0,00	243.576,00	243.576,00
12	365 4526 GESTÃO EM EDUCAÇÃO	0,00	0,00	243.576,00	243.576,00
12.365.4526.2047.0000	MANUTENÇÃO DO FUNDEB 30% ENSINO INFANTIL	0,00	0,00	121.176,00	121.176,00
12.365.4526.2048.0000	MANUTENÇÃO DO FUNDEB 30% - ENSINO INFANT	0,00	0,00	110.160,00	110.160,00
12.365.4526.2120.0000	GESTÃO E MANUTENÇÃO DO FUNDEB 70%	0,00	0,00	12.240,00	12.240,00
12	367 EDUCAÇÃO ESPECIAL	0,00	0,00	138.000,00	138.000,00
12	367 4526 GESTÃO EM EDUCAÇÃO	0,00	0,00	138.000,00	138.000,00
12.367.4526.2172.0000	INCLUSÃO SOCIAL NAS ESCOLAS PÚBLICAS	0,00	0,00	138.000,00	138.000,00
13	CULTURA	0,00	0,00	336.160,00	336.160,00
13	392 DIFUSÃO CULTURAL	0,00	0,00	336.160,00	336.160,00
13	392 4541 EVENTOS TRADICIONAIS/ DATAS COMEMORATIVA	0,00	0,00	336.160,00	336.160,00
13.392.4541.2110.0000	EVENTOS CULTURAIS E DATAS COMEMORATIVAS	0,00	0,00	336.160,00	336.160,00
15	URBANISMO	0,00	9.298.440,00	2.038.351,68	11.336.791,68
15	451 INFRA-ESTRUTURA URBANA	0,00	9.298.440,00	249.696,00	9.548.136,00
15	451 4503 PRAÇAS, PARQUES E ÁREAS DE LAZER	0,00	122.400,00	0,00	122.400,00
15.451.4503.1132.0000	CONSTRUÇÃO E REVITALIZAÇÃO DE ESPAÇOS DE LAZER	0,00	122.400,00	0,00	122.400,00
15	451 4504 INFRA-ESTRUTURA URBANA E RURAL	0,00	9.176.040,00	0,00	9.176.040,00
15.451.4504.1106.0000	CONST. REFOR. AMPLIAÇÃO PRÉDIOS PÚBLICOS	0,00	91.800,00	0,00	91.800,00
15.451.4504.1133.0000	CONSTRUÇÃO, PAVIMENTAÇÃO, IMPLANTAÇÃO DE EDIFICAÇÃO E ESPAÇOS PÚBLICOS	0,00	9.084.240,00	0,00	9.084.240,00
15	451 4508 SERVIÇOS URBANOS E RURAIS	0,00	0,00	249.696,00	249.696,00
15.451.4508.2156.0000	MANUTENÇÃO DE EDIFICAÇÕES E ESPAÇOS PÚBLICOS	0,00	0,00	249.696,00	249.696,00
15	452 SERVIÇOS URBANOS	0,00	0,00	1.788.655,68	1.788.655,68
15	452 4501 GESTÃO ADMINISTRATIVAS	0,00	0,00	1.423.512,00	1.423.512,00
15.452.4501.2025.0000	MANUTENÇÃO DA SECRETARIA DE TRANSPORTE E OBRAS	0,00	0,00	1.423.512,00	1.423.512,00



PREFEITURA MUNICIPAL DE FILADELFIA

PRACA DA BANDEIRA, 101 - CNPJ:00766709/0001-00

Orçamento Programa - Exercício de 2023

Anexo 07

Page 5

Lei: 3, Data: 01/01/2021

PROGRAMA DE TRABALHO DO GOVERNO DEMONSTRATIVO DE FUNÇÕES, SUBFUNÇÕES E PROGRAMAS POR PROJETOS, ATIVIDADES E OPERAÇÕES ESPECIAIS (Inc.II, § 2º, Art.2º)

Código	Especificação	Operação Especial	Projetos	Atividades	Total
15	URBANISMO	0,00	9.298.440,00	2.038.351,68	11.336.791,68
15	452 SERVIÇOS URBANOS	0,00	0,00	1.788.655,68	1.788.655,68
15	452 4508 SERVIÇOS URBANOS E RURAIS	0,00	0,00	45.385,92	45.385,92
15.452.4508.2029.0000	APLICAÇÃO DA CIDE	0,00	0,00	45.385,92	45.385,92
15	452 4542 ILUMINACAO PUBLICA	0,00	0,00	319.757,76	319.757,76
15.452.4542.2112.0000	MANUTENCAO DA ILUMINACAO PUBLICA	0,00	0,00	319.757,76	319.757,76
18	GESTÃO AMBIENTAL	0,00	0,00	748.087,36	748.087,36
18	122 ADMINISTRAÇÃO GERAL	0,00	0,00	241.000,00	241.000,00
18	122 4549 SEC. MUNICIPAL DE MEIO AMBIENTE	0,00	0,00	241.000,00	241.000,00
18.122.4549.2027.0000	MANUTENÇÃO DA SECRETARIA DE MEIO AMBIENTE	0,00	0,00	241.000,00	241.000,00
18	541 PRESERVAÇÃO E CONSERVAÇÃO AMBIENTAL	0,00	0,00	507.087,36	507.087,36
18	541 4508 SERVIÇOS URBANOS E RURAIS	0,00	0,00	341.367,36	341.367,36
18.541.4508.2026.0000	MANUTENÇÃO DOS SERVIÇOS LIMPEZA PÚBLICA	0,00	0,00	341.367,36	341.367,36
18	541 4549 SEC. MUNICIPAL DE MEIO AMBIENTE	0,00	0,00	79.320,00	79.320,00
18.541.4549.2161.0000	PRESERVAÇÃO E PROTEÇÃO DO MEIO AMBIENTE	0,00	0,00	79.320,00	79.320,00
18	541 4550 CONSÓRCIO INTERMUNICIPAL	0,00	0,00	86.400,00	86.400,00
18.541.4550.2165.0000	CONSÓRCIO INTERMUNICIPAL PARA GESTÃO DOS RESÍDUOS SÓLIDOS E GESTÃO AMBIENTAL	0,00	0,00	86.400,00	86.400,00
20	AGRICULTURA	0,00	3.476.160,00	199.805,76	3.675.965,76
20	605 ABASTECIMENTO	0,00	0,00	175.325,76	175.325,76
20	605 4501 GESTÃO ADMINISTRATIVAS	0,00	0,00	175.325,76	175.325,76
20.605.4501.2042.0000	MANUTENÇÃO DA SECRETARIA DE AGRICULTURA, PECUÁRIA, PESCA E ABASTECIMENTO	0,00	0,00	175.325,76	175.325,76
20	606 EXTENSÃO RURAL	0,00	3.476.160,00	24.480,00	3.500.640,00
20	606 4508 SERVIÇOS URBANOS E RURAIS	0,00	2.496.960,00	0,00	2.496.960,00
20.606.4508.1105.0000	MANUTENÇÃO E RECUPERAÇÃO DE ESTRADAS VIC	0,00	2.496.960,00	0,00	2.496.960,00
20	806 4509 FROTA MUNICIPAL	0,00	979.200,00	0,00	979.200,00
20.806.4509.1141.0000	AQUISIÇÃO DE CAMINHÃO, MÁQUINAS, IMPLEMENTOS AGRÍCOLAS E EQUIPAMENTOS	0,00	979.200,00	0,00	979.200,00
20	606 4545 APOIO A AGRICULTURA E A PECUARIA	0,00	0,00	24.480,00	24.480,00
20.606.4545.2013.0000	APOIO AS ATIVIDADES AGROPECUÁRIAS	0,00	0,00	24.480,00	24.480,00
26	TRANSPORTE	0,00	0,00	208.422,72	208.422,72
26	782 TRANSPORTE RODOVIÁRIO	0,00	0,00	208.422,72	208.422,72
26	782 4501 GESTÃO ADMINISTRATIVAS	0,00	0,00	208.422,72	208.422,72
26.782.4501.2031.0000	MANUTENÇÃO DO DEPARTAMENTO DE TRANSPORTE	0,00	0,00	208.422,72	208.422,72



PREFEITURA MUNICIPAL DE FILADELFIA

PRACA DA BANDEIRA, 101 - CNPJ:00766709/0001-00

Orçamento Programa - Exercício de 2023

Anexo 07

Page 6

Lei: 3, Data: 01/01/2021

**PROGRAMA DE TRABALHO DO GOVERNO
DEMONSTRATIVO DE FUNÇÕES, SUBFUNÇÕES E PROGRAMAS
POR PROJETOS, ATIVIDADES E OPERAÇÕES ESPECIAIS**
(Inc.II, § 2º, Art.2º)

Código	Especificação	Operação Especial	Projetos	Atividades	Total
27	DESPORTO E LAZER	0,00	146.880,00	133.416,00	280.296,00
27	695 TURISMO	0,00	0,00	133.416,00	133.416,00
27	695 4548 INCENTIVO AO TURISMO	0,00	0,00	133.416,00	133.416,00
27.695.4548.2127.0000	PROMOÇÃO AO TURISMO	0,00	0,00	86.904,00	86.904,00
27.695.4548.2128.0000	PROMOÇÃO AO LAZER	0,00	0,00	46.512,00	46.512,00
27	812 DESPORTO COMUNITÁRIO	0,00	146.880,00	0,00	146.880,00
27	812 4521 ESPORTE E LAZER	0,00	146.880,00	0,00	146.880,00
27.812.4521.1124.0000	CONSTRUÇÃO, AMPLIAÇÃO E REVITALIZAÇÃO DE ESPAÇOS ESPORTIVOS	0,00	146.880,00	0,00	146.880,00
28	ENCARGOS ESPECIAIS	0,00	1.089.600,00	140.760,00	1.230.360,00
28	843 SERVIÇO DA DÍVIDA INTRNA	0,00	369.600,00	0,00	369.600,00
28	843 0000 ENCARGOS ESPECIAIS	0,00	369.600,00	0,00	369.600,00
28.843.0000.1131.0000	AMORTIZACAO DA DIVIDA FUNDADA	0,00	369.600,00	0,00	369.600,00
28	846 OUTROS ENCARGOS ESPECIAIS	0,00	720.000,00	140.760,00	860.760,00
28	846 0000 ENCARGOS ESPECIAIS	0,00	720.000,00	140.760,00	860.760,00
28.846.0000.1130.0000	CUMPRIMENTO DE PRECATÓRIOS	0,00	720.000,00	0,00	720.000,00
28.846.0000.2090.0000	PASEP	0,00	0,00	140.760,00	140.760,00
99	RESERVA DE CONTINGÊNCIA	63.648,00	0,00	0,00	63.648,00
99	999 RESERVA DE CONTINGENCIA	63.648,00	0,00	0,00	63.648,00
99	999 0000 ENCARGOS ESPECIAIS	63.648,00	0,00	0,00	63.648,00
99.999.0000.9001.0000	RESERVA DE CONTINGÊNCIA	63.648,00	0,00	0,00	63.648,00
TOTAL		63.648,00	16.165.630,42	29.608.221,58	45.837.500,00

David Sousa Ben
Prefeito Municipal



PREFEITURA MUNICIPAL DE FILADELFIA

PRACA DA BANDEIRA, 101 - CNPJ:00766709/0001-00

Orçamento Programa - Exercício de 2023
Anexo 06

Page 1

Lei: 3, Data: 01/01/2021

PROGRAMA DE TRABALHO

(Inc.II, § 2º, Art.2º)

01 PODER LEGISLATIVO

01 CAMARA MUNICIPAL DE FILADELFIA

Código	Especificação	Operação Especial	Projetos	Atividades	Total
01	LEGISLATIVA		110.918,40	1.035.081,60	1.146.000,00
01	031 AÇÃO LEGISLATIVA		110.918,40	1.035.081,60	1.146.000,00
01	031 0001 AÇÃO LEGISLATIVA		110.918,40	1.035.081,60	1.146.000,00
01.031.0001.1001.0000	CONSTRUÇÃO E AMPLIAÇÃO CAMARA MUNICIPAL		85.459,20		85.459,20
01.031.0001.1125.0000	AQUISIÇÃO DE IMÓVEL		25.459,20		25.459,20
01.031.0001.2001.0000	CONTRIBUIÇÃO PARA UVT			14.588,00	14.588,00
01.031.0001.2002.0000	MANUTENÇÃO PODER LEGISLATIVO MUNICIPAL			1.020.393,60	1.020.393,60
TOTAL		0,00	110.918,40	1.035.081,60	1.146.000,00

David Sousa Bento
Prefeito Municipal

**PREFEITURA MUNICIPAL DE FILADELFIA**

PRACA DA BANDEIRA, 101 - CNPJ:00766709/0001-00

Orçamento Programa - Exercício de 2023

Anexo 06

Page 2

Lei: 3, Data: 01/01/2021

PROGRAMA DE TRABALHO

(Inc.II, § 2º, Art.2º)

02 PODER EXECUTIVO**10 PREFEITURA MUNICIPAL DE FILADELFIA**

Código	Especificação	Operação Especial	Projetos	Atividades	Total
04	ADMINISTRAÇÃO		174.000,00	4.927.335,26	5.101.335,26
04	062 DEFESA DO INTERESSE PÚBL. NO PROC.JUDIC.			303.968,16	303.968,16
04	062 4510 DEFESA DA ORDEM JURIDICA			303.968,16	303.968,16
04.062.4510.2157.0000	PROCURADORIA GERAL DO MUNICÍPIO			303.968,16	303.968,16
04	122 ADMINISTRAÇÃO GERAL		174.000,00	4.225.570,32	4.399.570,32
04	122 4500 APOIO ADMINISTRATIVO GABINETE PREFEITO			680.739,84	680.739,84
04.122.4500.2004.0000	MANUTENÇÃO DO GABINETE DO PREFEITO			680.739,84	680.739,84
04	122 4501 GESTÃO ADMINISTRATIVAS		174.000,00	3.203.526,48	3.377.526,48
04.122.4501.2010.0000	MANUTENÇÃO DA SEC. DE ADMINISTRAÇÃO			2.409.158,72	2.409.158,72
04.122.4501.2081.0000	MANUTENÇÃO DO CONSELHO TUTELAR			168.019,20	168.019,20
04.122.4501.2155.0000	CONTRIBUIÇÕES PREVIDENCIÁRIAS			367.162,00	367.162,00
04.122.4501.2160.0000	MANUTENÇÃO DA SEC. MUNICIPAL DE TURISMO E RECURSOS HIDRICOS			253.186,56	253.186,56
04.122.4501.2175.0000	OUVIDORIA MUNICIPAL			6.000,00	6.000,00
04.122.4501.2177.0000	PLANO MUNICIPAL DE SANEAMENTO BÁSICO-PM5B	174.000,00			174.000,00
04	122 4521 ESPORTE E LAZER			341.304,00	341.304,00
04.122.4521.2028.0000	MANUTENÇÃO DA SECRETARIA DE ESPORTE, JUVENTUDE, CULTURA E LAZER			285.000,00	285.000,00
04.122.4521.2158.0000	MANUTENÇÃO DO DEPARTAMENTO DE ESPORTES			56.304,00	56.304,00
04	123 ADMINISTRAÇÃO FINANCEIRA			291.504,62	291.504,62
04	123 4512 GESTÃO DE FINANCEIRA			291.504,62	291.504,62
04.123.4512.2014.0000	MANUTENÇÃO DO DEPARTAMENTO DE CONTABILID			191.699,66	191.699,66
04.123.4512.2164.0000	MANUTENÇÃO DA SECRETARIA MUNICIPAL DA FAZENDA			99.804,96	99.804,96
04	124 CONTROLE INTERNO			106.292,16	106.292,16
04	124 4501 GESTÃO ADMINISTRATIVAS			106.292,16	106.292,16
04.124.4501.2159.0000	MANUTENÇÃO DA CONTROLADORIA GERAL DO MUNICÍPIO			10.428,48	10.428,48
06	SEGURANÇA PÚBLICA			10.428,48	10.428,48
06	181 POLICIAMENTO			10.428,48	10.428,48
06	181 4525 APOIO A SEGURANÇA PÚBLICA			10.428,48	10.428,48
06.181.4525.2115.0000	APOIO A SEGURANÇA PÚBLICA			67.320,00	67.320,00
08	ASSISTÊNCIA SOCIAL			67.320,00	67.320,00
08	244 ASSISTÊNCIA COMUNITÁRIA			67.320,00	67.320,00
08	244 4513 GESTÃO DE POLITICAS ASSISTENCIAIS			67.320,00	67.320,00
08.244.4513.2152.0000	FAMÍLIA ACOLHEDORA			336.160,00	336.160,00
13	CULTURA			336.160,00	336.160,00
13	392 DIFUSÃO CULTURAL			336.160,00	336.160,00
13	392 4541 EVENTOS TRADICIONAIS/ DATAS COMEMORATIVA			336.160,00	336.160,00
13.392.4541.2110.0000	EVENTOS CULTURAIS E DATAS COMEMORATIVAS			336.160,00	336.160,00
15	URBANISMO		9.298.440,00	2.038.351,68	11.336.791,68

David Sousa Bento
Prefeito Municipal



PREFEITURA MUNICIPAL DE FILADELFIA

PRACA DA BANDEIRA, 101 - CNPJ:00766709/0001-00

Orçamento Programa - Exercício de 2023

Anexo 06

Page 3

Lei: 3, Data: 01/01/2021

PROGRAMA DE TRABALHO

(Inc. II, § 2º, Art. 2º)

02 PODER EXECUTIVO

10 PREFEITURA MUNICIPAL DE FILADELFIA

Código	Especificação	Operação Especial	Projetos	Atividades	Total
15	451	INFRA-ESTRUTURA URBANA	9.298.440,00	249.696,00	9.548.136,00
15	451	4503 PRAÇAS, PARQUES E ÁREAS DE LAZER	122.400,00		122.400,00
15.451.4503.1132.0000	CONSTRUÇÃO E REVITALIZAÇÃO DE ESPAÇOS DE LAZER		122.400,00		122.400,00
15	451	4504 INFRA-ESTRUTURA URBANA E RURAL	9.176.040,00		9.176.040,00
15.451.4504.1106.0000	CONST. REFOR. AMPLIAÇÃO PRÉDIOS PÚBLICOS		91.800,00		91.800,00
15.451.4504.1133.0000	CONSTRUÇÃO, PAVIMENTAÇÃO, IMPLANTAÇÃO DE EDIFICAÇÃO E ESPAÇOS PÚBLICOS		9.084.240,00		9.084.240,00
15	451	4508 SERVIÇOS URBANOS E RURAIS		249.696,00	249.696,00
15.451.4508.2156.0000	MANUTENÇÃO DE EDIFICAÇÕES E ESPAÇOS PÚBLICOS			1.788.655,68	1.788.655,68
15	452	SERVIÇOS URBANOS		1.423.512,00	1.423.512,00
15	452	4501 GESTÃO ADMINISTRATIVAS		1.423.512,00	1.423.512,00
15.452.4501.2025.0000	MANUTENÇÃO DA SECRETARIA DE TRANSPORTE E OBRAS			45.385,92	45.385,92
15	452	4508 SERVIÇOS URBANOS E RURAIS		45.385,92	45.385,92
15.452.4508.2029.0000	APLICAÇÃO DA CIDE			319.757,76	319.757,76
15	452	4542 ILUMINACAO PUBLICA		319.757,76	319.757,76
15.452.4542.2112.0000	MANUTENCAO DA ILUMINACAO PUBLICA			748.087,36	748.087,36
18		GESTÃO AMBIENTAL		241.000,00	241.000,00
18	122	ADMINISTRAÇÃO GERAL		241.000,00	241.000,00
18	122	4549 SEC. MUNICIPAL DE MEIO AMBIENTE		241.000,00	241.000,00
18.122.4549.2027.0000	MANUTENÇÃO DA SECRETARIA DE MEIO AMBIENTE			507.087,36	507.087,36
18	541	PRESERVAÇÃO E CONSERVAÇÃO AMBIENTAL		341.367,36	341.367,36
18	541	4508 SERVIÇOS URBANOS E RURAIS		341.367,36	341.367,36
18.541.4508.2026.0000	MANUTENÇÃO DOS SERVIÇOS LIMPEZA PÚBLICA			79.320,00	79.320,00
18	541	4549 SEC. MUNICIPAL DE MEIO AMBIENTE		79.320,00	79.320,00
18.541.4549.2161.0000	PRESERVAÇÃO E PROTEÇÃO DO MEIO AMBIENTE			86.400,00	86.400,00
18	541	4550 CONSÓRCIO INTERMUNICIPAL		86.400,00	86.400,00
18.541.4550.2165.0000	CONSÓRCIO INTERMUNICIPAL PARA GESTÃO DOS RESÍDUOS SÓLIDOS E GESTÃO AMBIENTAL		3.476.160,00	199.805,76	3.675.965,76
20		AGRICULTURA		175.325,76	175.325,76
20	605	ABASTECIMENTO		175.325,76	175.325,76
20	605	4501 GESTÃO ADMINISTRATIVAS		175.325,76	175.325,76
20.605.4501.2042.0000	MANUTENÇÃO DA SECRETARIA DE AGRICULTURA, PECUÁRIA, PESCA E ABASTECIMENTO		3.476.160,00	24.480,00	3.500.640,00
20	606	EXTENSÃO RURAL		2.496.960,00	2.496.960,00
20	606	4508 SERVIÇOS URBANOS E RURAIS		2.496.960,00	2.496.960,00
20.606.4508.1105.0000	MANUTENÇÃO E RECUPERAÇÃO DE ESTRADAS VIC		979.200,00		979.200,00
20	606	4509 FROTA MUNICIPAL		979.200,00	979.200,00
20.606.4509.1141.0000	AQUISIÇÃO DE CAMINHÃO, MÁQUINAS, IMPLEMENTOS AGRÍCOLAS E EQUIPAMENTOS			24.480,00	24.480,00
20	606	4545 APOIO A AGRICULTURA E A PECUARIA		24.480,00	24.480,00
20.606.4545.2013.0000	APOIO AS ATIVIDADES AGROPECUÁRIAS				

**PREFEITURA MUNICIPAL DE FILADELFIA**

PRACA DA BANDEIRA, 101 - CNPJ:00766709/0001-00

Orçamento Programa - Exercício de 2023

Anexo 06

Page 4

Lei: 3, Data: 01/01/2021

PROGRAMA DE TRABALHO

(Inc.II, § 2º, Art.2º)

02 PODER EXECUTIVO**10 PREFEITURA MUNICIPAL DE FILADELFIA**

Código	Especificação	Operação Especial	Projetos	Atividades	Total
				208.422,72	208.422,72
26	TRANSPORTE				
				208.422,72	208.422,72
26	782 TRANSPORTE RODOVIÁRIO				
				208.422,72	208.422,72
26	782 4501 GESTÃO ADMINISTRATIVAS				
26.782.4501.2031.0000	MANUTENÇÃO DO DEPARTAMENTO DE TRANSPORTE			208.422,72	208.422,72
27	DESPORTO E LAZER			133.416,00	133.416,00
				133.416,00	133.416,00
27	695 TURISMO				
				133.416,00	133.416,00
27	695 4548 INCENTIVO AO TURISMO				
27.695.4548.2127.0000	PROMOÇÃO AO TURISMO			86.904,00	86.904,00
27.695.4548.2128.0000	PROMOÇÃO AO LAZER			46.512,00	46.512,00
			1.089.600,00	140.760,00	1.230.360,00
28	ENCARGOS ESPECIAIS				
			369.600,00		369.600,00
28	843 SERVIÇO DA DÍVIDA INTRNA				
			369.600,00		369.600,00
28	843 0000 ENCARGOS ESPECIAIS				
28.843.0000.1131.0000	AMORTIZACAO DA DIVIDA FUNDADA			369.600,00	369.600,00
28	846 OUTROS ENCARGOS ESPECIAIS				
			720.000,00	140.760,00	860.760,00
28	846 0000 ENCARGOS ESPECIAIS				
28.846.0000.1130.0000	CUMPRIMENTO DE PRECATÓRIOS			720.000,00	720.000,00
28.846.0000.2090.0000	PASEP			140.760,00	140.760,00
		63.648,00			63.648,00
99	RESERVA DE CONTINGÊNCIA				
		63.648,00			63.648,00
99	999 RESERVA DE CONTINGENCIA				
		63.648,00			63.648,00
99	999 0000 ENCARGOS ESPECIAIS				
99.999.0000.9001.0000	RESERVA DE CONTIGÊNCIA				63.648,00
	TOTAL	63.648,00	14.038.200,00	8.810.087,26	22.911.935,26

David Sousa Bento
Prefeito Municipal



PREFEITURA MUNICIPAL DE FILADELFIA

PRACA DA BANDEIRA, 101 - CNPJ:00766709/0001-00

Orçamento Programa - Exercício de 2023

Anexo 06

Page 5

Lei: 3, Data: 01/01/2021

PROGRAMA DE TRABALHO

(Inc.II, § 2º, Art.2º)

02 PODER EXECUTIVO

13 FUNDO MUNICIPAL DE SAUDE

Código	Especificação	Operação Especial	Projetos	Atividades	Total
10	SAÚDE		1.293.632,02	7.654.435,76	8.948.067,78
10	122 ADMINISTRAÇÃO GERAL			3.738.590,88	3.738.590,88
10	122 4501 GESTÃO ADMINISTRATIVAS			3.738.590,88	3.738.590,88
10.122.4501.2073.0000	MANUTENÇÃO DAS ATIVIDADES DO FUNDO MUNIC			3.738.590,88	3.738.590,88
10	301 ATENÇÃO BÁSICA		854.040,00	3.524.276,70	4.378.316,70
10	301 4533 ATENÇÃO BÁSICA		30.000,00	3.118.644,70	3.148.644,70
10.301.4533.1031.0000	MANUTENÇÃO DAS ACADEMIAS DE SAÚDE		30.000,00		30.000,00
10.301.4533.2067.0000	MANUTENÇÃO DA CAMPANHA DE VACINAÇÃO			8.568,00	8.568,00
10.301.4533.2069.0000	MANUTENÇÃO DO PROGRAMA SAÚDE DA FAMÍLIA			1.630.608,00	1.630.608,00
10.301.4533.2070.0000	MANUTENÇÃO DO PROGRAMA SAÚDE BUCAL			63.649,42	63.649,42
10.301.4533.2071.0000	MANUTENÇÃO DO PROGRAMA DE AGENTES COMUNI			557.163,28	557.163,28
10.301.4533.2075.0000	MANUTENÇÃO UNIDADES SAÚDE			589.992,00	589.992,00
10.301.4533.2124.0000	GESTÃO DE ATENÇÃO BÁSICA			174.664,00	174.664,00
10.301.4533.2171.0000	TRATAMENTO FORA DO DOMICÍLIO - T. F. D.			24.000,00	24.000,00
10.301.4533.2174.0000	LABORATORIO DE PROTESE DENTÁRIA			70.000,00	70.000,00
10	301 4534 UNIDADE BÁSICA DE SAÚDE		322.920,00		322.920,00
10.301.4534.1031.0000	MANUTENÇÃO DAS ACADEMIAS DE SAÚDE		122.400,00		122.400,00
10.301.4534.1106.0000	CONST. REFOR. AMPLIAÇÃO PRÉDIOS PÚBLICOS		200.520,00		200.520,00
10	301 4535 EQUIPAMENTO, MATERIAL PERMANENTE P/SAÚDE		318.720,00		318.720,00
10.301.4535.1123.0000	AQ. MOBILIÁRIO/EQUIP. E MAT. PERMANETES		318.720,00		318.720,00
10	301 4537 UNIDADE MÓVEL EM SAÚDE		157.920,00		157.920,00
10.301.4537.1032.0000	AQUISIÇÃO DE UNIDADES MÓVEIS		157.920,00		157.920,00
10	301 4538 INCENTIVO AS ATIVIDADES FÍSICAS		24.480,00		24.480,00
10.301.4538.1138.0000	IMPLANTAÇÃO DE ACADEMIAS DE SAÚDE		24.480,00		24.480,00
10	301 4551 CORONAVÍRUS - COVID - 19			358.632,00	358.632,00
10.301.4551.2170.0000	ENFRENTAMENTO DA EMERGÊNCIA DO CORONAVÍRUS			358.632,00	358.632,00
10	301 4553 PAR RAPS-ATENÇÃO PSICOSSOCIAL			47.000,00	47.000,00
10.301.4553.2078.0000	MANUTENÇÃO DO PAR RAPS-ATENÇÃO PSICOSSOCIAL			47.000,00	47.000,00
10	302 ASSISTÊNCIA HOSPITALAR E AMBULATORIAL		439.592,02	36.718,58	476.310,60
10	302 4536 MÉDIA E ALTA COMPLEXIDADE			36.718,58	36.718,58
10.302.4536.2125.0000	GESTÃO DE MÉDIA E ALTA COMPLEXIDADE			36.718,58	36.718,58
10	302 4552 HOSPITAL MUNICIPAL		439.592,02		439.592,02
10.302.4552.2178.0000	GESTÃO DO HOSPITAL MUNICIPAL		439.592,02		439.592,02
10	303 SUPORTE PROFILÁTICO E TERAPÊUTICO			127.296,00	127.296,00
10	303 4540 ASSISTÊNCIA FARMACÉUTICA			127.296,00	127.296,00
10.303.4540.2072.0000	MANUTENÇÃO DO PROGRAMA FARMÁCIA BÁSICA			127.296,00	127.296,00
10	304 VIGILÂNCIA SANITÁRIA			25.581,60	25.581,60
10	304 4532 VIGILÂNCIA EM SAÚDE			25.581,60	25.581,60
10.304.4532.2076.0000	MANUTENÇÃO DO PROGRAMA VIGILÂNCIA SANITÁ			25.581,60	25.581,60
10	305 VIGILÂNCIA EPIDEMIOLÓGICA			201.972,00	201.972,00
10	305 4532 VIGILÂNCIA EM SAÚDE			201.972,00	201.972,00
10.305.4532.2077.0000	MANUTENÇÃO DO PROGRAMA DE EPIDEMIOLOGIA			201.972,00	201.972,00



PREFEITURA MUNICIPAL DE FILADELFIA

PRACA DA BANDEIRA, 101 - CNPJ:00766709/0001-00

Orçamento Programa - Exercício de 2023
Anexo 06

Page 6

Lei: 3, Data: 01/01/2021

PROGRAMA DE TRABALHO

(Inc.II, § 2º, Art.2º)

02 PODER EXECUTIVO

13 FUNDO MUNICIPAL DE SAUDE

Código	Especificação	Operação Especial	Projetos	Atividades	Total
		0,00	1.293.632,02	7.654.435,76	8.948.067,78
TOTAL					



PROGRAMA DE TRABALHO
(Inc. II, § 2º, Art. 2º)

02 PODER EXECUTIVO

15 FUNDO MUNICIPAL DE ASSISTENCIA SOCIAL

Código	Especificação	Operação Especial	Projetos	Atividades	Total
08	ASSISTÊNCIA SOCIAL		24.480,00	1.037.352,96	1.061.832,96
08	244 ASSISTÊNCIA COMUNITÁRIA		24.480,00	1.037.352,96	1.061.832,96
08	244 4501 GESTÃO ADMINISTRATIVAS			624.858,56	624.858,56
08.244.4501.2132.0000	MANUTENÇÃO DO FUNDO MUNICIPAL-FMAS			624.858,56	624.858,56
08	244 4513 GESTÃO DE POLITICAS ASSISTENCIAIS		24.480,00	412.494,40	436.974,40
08.244.4513.1129.0000	AQUISIÇÃO DE MOBILIÁRIO, EQUIPAMENTOS E MATERIAL PERMANENTE FUNDO DE ASSISTÊNCIA SOCIAL		24.480,00		24.480,00
08.244.4513.2109.0000	MANUTENÇÃO DO FIA			43.574,40	43.574,40
08.244.4513.2111.0000	PROTEÇÃO SOCIAL ESPECIAL			18.000,00	18.000,00
08.244.4513.2114.0000	PRMOMOÇÃO DOS SERVIÇOS DE PROTEÇÃO SOCIAL ESPECIAL DE MEDIA COMPLEXIDADE			5.500,00	5.500,00
08.244.4513.2116.0000	PRMOMOÇÃO DOS SERVIÇOS DE PROTEÇÃO SOCIAL ESPECIAL DE ALTA COMPLEXIDADE			4.700,00	4.700,00
08.244.4513.2117.0000	SERVIÇO DE CONVIVENCIA E FORTALECIMENTO DE VINCULOS-SCFV			7.000,00	7.000,00
08.244.4513.2146.0000	APRIMORAMENTO DA ORGANIZAÇÃO E GESTÃO DO SUAS			19.584,00	19.584,00
08.244.4513.2147.0000	FORTALECIMENTO DO CONTROLE SOCIAL			6.120,00	6.120,00
08.244.4513.2148.0000	APRIMORAMENTO DA ORGANIZAÇÃO E GESTÃO DO PBF E CADÚNICO - IGDPBF			36.720,00	36.720,00
08.244.4513.2149.0000	APOIO AO FORTALECIMENTO DO CONSELHO MUNICIPAL DE ASSISTÊNCIA SOCIAL			7.344,00	7.344,00
08.244.4513.2150.0000	PROMOÇÃO DOS SERVIÇOS DE PROTEÇÃO E ATENDIMENTO INTEGRAL A FAMILIA (PAIF)			7.344,00	7.344,00
08.244.4513.2152.0000	FAMÍLIA ACOLHEDORA			45.600,00	45.600,00
08.244.4513.2153.0000	SERVIÇOS DE PROTEÇÃO SOCIAL BÁSICA NO DOMICÍLIO PARA PESSOAS COM DEFICIÊNCIA E IDOSAS			82.008,00	82.008,00
08.244.4513.2154.0000	MANUTENÇÃO DOS BENEFÍCIOS EVENTUAIS			55.000,00	55.000,00
08.244.4513.2176.0000	EQUIPE VOLANTE			60.000,00	60.000,00
08.244.4513.2182.0000	GUARDA SUBSIDIADA			14.000,00	14.000,00
TOTAL		0,00	24.480,00	1.037.352,96	1.061.832,96

**PREFEITURA MUNICIPAL DE FILADELFIA**

PRACA DA BANDEIRA, 101 - CNPJ:00766709/0001-00

Orçamento Programa - Exercício de 2023

Anexo 06

Page 8

Lei: 3, Data: 01/01/2021

PROGRAMA DE TRABALHO

(Inc. II, § 2º, Art. 2º)

02 PODER EXECUTIVO**16 SECRETARIA MUNICIPAL DE EDUCACAO**

Código	Especificação	Operação Especial	Projetos	Atividades	Total
12	EDUCAÇÃO		551.520,00	11.071.264,00	11.622.784,00
12	122 ADMINISTRAÇÃO GERAL			1.837.410,00	1.837.410,00
12	122 4501 GESTÃO ADMINISTRATIVAS			1.837.410,00	1.837.410,00
12.122.4501.2144.0000	MANUTENÇÃO DA SECRETARIA MUNICIPAL DE EDUCAÇÃO			1.837.410,00	1.837.410,00
12	306 ALIMENTAÇÃO E NUTRIÇÃO			197.172,00	197.172,00
12	306 4519 ALIMENTAÇÃO ESCOLAR			197.172,00	197.172,00
12.306.4519.2053.0000	MANUTENÇÃO DO PROG. ALIMENTAÇÃO ESCOLAR			197.172,00	197.172,00
12	361 ENSINO FUNDAMENTAL		551.520,00	8.655.106,00	9.206.626,00
12	361 4520 INFRA ESTRUTURA ESCOLAR		183.600,00		183.600,00
12.361.4520.1134.0000	CONSTRUÇÃO E REVITALIZAÇÃO DE UNIDADE DE ENSINO		183.600,00		183.600,00
12	361 4523 SALÁRIO EDUCAÇÃO			160.344,00	160.344,00
12.361.4523.2138.0000	GESTÃO DA QUOTA SALÁRIO EDUCAÇÃO/ Q.S.E.			160.344,00	160.344,00
12	361 4524 TRANSPORTE ESCOLAR		208.800,00	1.270.008,00	1.478.808,00
12.361.4524.1024.0000	AQUISIÇÃO DE VEÍCULO PARA O TRANSPORTE E		208.800,00		208.800,00
12.361.4524.2056.0000	MANUTENÇÃO DO TRANSPORTE ESCOLAR			1.270.008,00	1.270.008,00
12	361 4526 GESTÃO EM EDUCAÇÃO			7.224.754,00	7.224.754,00
12.361.4526.2060.0000	MANUTENÇÃO DA BIBLIOTECA MUNICIPAL			7.200,00	7.200,00
12.361.4526.2118.0000	MANUTENÇÃO DA REDE DE ENSINO			113.826,00	113.826,00
12.361.4526.2120.0000	GESTÃO E MANUTENÇÃO DO FUNDEB 70%			6.526.360,00	6.526.360,00
12.361.4526.2121.0000	GESTÃO E MANUTENÇÃO DO FUNDEB 30%			559.368,00	559.368,00
12.361.4526.2172.0000	INCLUSÃO SOCIAL NAS ESCOLAS PÚBLICAS			18.000,00	18.000,00
12	361 4529 MATERIAL PERMANENTE ESCOLAR		159.120,00		159.120,00
12.361.4529.1135.0000	AQUISIÇÃO DE MOBILIÁRIO, EQUIPAMENTOS, MATERIAL PERMANENTE E VEÍCULOS P/ EDUCAÇÃO		159.120,00		159.120,00
12	365 EDUCAÇÃO INFANTIL			243.576,00	243.576,00
12	365 4526 GESTÃO EM EDUCAÇÃO			243.576,00	243.576,00
12.365.4526.2047.0000	MANUTENÇÃO DO FUNDEB 30% ENSINO INFANTIL			121.176,00	121.176,00
12.365.4526.2048.0000	MANUTENÇÃO DO FUNDEB 30% - ENSINO INFANTIL			110.160,00	110.160,00
12.365.4526.2120.0000	GESTÃO E MANUTENÇÃO DO FUNDEB 70%			12.240,00	12.240,00
12	367 EDUCAÇÃO ESPECIAL			138.000,00	138.000,00
12	367 4526 GESTÃO EM EDUCAÇÃO			138.000,00	138.000,00
12.367.4526.2172.0000	INCLUSÃO SOCIAL NAS ESCOLAS PÚBLICAS			138.000,00	138.000,00
27	DESPORTO E LAZER		146.880,00		146.880,00
27	812 DESPORTO COMUNITÁRIO		146.880,00		146.880,00
27	812 4521 ESPORTE E LAZER		146.880,00		146.880,00
27.812.4521.1124.0000	CONSTRUÇÃO, AMPLIAÇÃO E REVITALIZAÇÃO DE ESPAÇOS ESPORTIVOS		146.880,00		146.880,00
TOTAL		0,00	698.400,00	11.071.264,00	11.769.664,00



PREFEITURA MUNICIPAL DE FILADELFIA

PRACA DA BANDEIRA, 101 - CNPJ:00766709/0001-00

Orçamento Programa - Exercício de 2023

Anexo 06

Page 9

Lei: 3, Data: 01/01/2021

PROGRAMA DE TRABALHO

(Inc.II, § 2º, Art.2º)

TOTAL GERAL	63.648,00	16.165.630,42	29.608.221,58	45.837.500,00
-------------	-----------	---------------	---------------	---------------

David Sousa Bento
Prefeito Municipal



PREFEITURA MUNICIPAL DE FILADELFIA
PRACA DA BANDEIRA, 101 - CNPJ:00766709/0001-00

Orçamento Programa - Exercício de 2023

RECEITA CORRENTE LIQUIDA - LC 101, ART. 2, Inciso IV

Quadro 20

Page 1

Lei: 3, Data: 01/01/2021

Código	Especificação	Previsão
1000.00.0.0.0	RECEITAS CORRENTES	1.105.491,52
1100.00.0.0.0	IMPOSTOS, TAXAS E CONTRIBUIÇÕES DE MELHORIA	1.748.770,42
1300.00.0.0.0	RECEITA PATRIMONIAL	29.712.115,98
1700.00.0.0.0	TRANSFERÊNCIAS CORRENTES	8.568,00
1900.00.0.0.0	OUTRAS RECEITAS CORRENTES	
	TOTAL	32.574.945,92

Percentual de Gastos com Pessoal

Legislativo

Despesa com Pessoal 681.406,12

Deduções

Categoria	Tipo	Valor	Descrição da Dedução
3.1.90.91.00	NV	1.272,96	SENTENÇAS JUDICIAIS
3.1.90.92.00	NV	1.272,96	DESPESAS DE EXERCÍCIOS ANTERIORES

Total Deduções 2.545,92
Despesa Líquida: 678.860,20
Percentual Aplicado: 2,08 %

Executivo

Despesa com Pessoal 17.201.076,40

Deduções

Categoria	Tipo	Valor	Descrição da Dedução
3.1.90.91.00	NV	756.720,00	SENTENÇAS JUDICIAIS
3.1.90.92.00	NV	373.921,68	DESPESAS DE EXERCÍCIOS ANTERIORES

Total Deduções 1.130.641,68
Despesa Líquida: 16.070.434,72
Percentual Aplicado: 49,33 %

David Sousa Bento
Prefeito Municipal



PREFEITURA MUNICIPAL DE FILADELFIA
PRACA DA BANDEIRA, 101 - CNPJ:00766709/0001-00

Orçamento Programa - Exercício de 2023

RECEITA CORRENTE LIQUIDA - LC 101, ART. 2, Inciso IV

Quadro 20

Page 2

Lei: 3, Data: 01/01/2021

Código	Especificação	Previsão
--------	---------------	----------

David Sousa Bento
Prefeito Municipal



PREFEITURA MUNICIPAL DE FILADELFIA
PRACA DA BANDEIRA, 101 - CNPJ:00766709/0001-00
Orçamento Programa - Exercício de 2023
RECEITA/DESPESA POR CÓDIGO DE APLICAÇÃO

Quadro 19
Page 1
Lei: 3, Data: 01/01/2021

Cod.	Descrição	RECEITA PREVISTA	DESPESA PREVISTA
000	Geral	45.837.500,00	45.837.500,00
000 000	Geral	45.837.500,00	45.837.500,00
001	Incluso na implantação do orçamento	0,00	0,00
001 001	Incluso na implantação do orçamento		0,00
TOTAL		45.837.500,00	45.837.500,00

David Sousa P.
Prefeito Municipal



PREFEITURA MUNICIPAL DE FILADELFIA
PRACA DA BANDEIRA, 101 - CNPJ:00766709/0001-00

Orçamento Programa - Exercício de 2023

RECEITA/DESPESA POR CÓDIGO DE APLICAÇÃO

Quadro 19

Page 2

Lei: 3, Data: 01/01/2021

Cod.	Descrição	RECEITA PREVISTA	DESPESA PREVISTA
------	-----------	------------------	------------------

RECEITA/DESPESA POR FONTE DE RECURSO

Cod.	Descrição	RECEITA PREVISTA	DESPESA PREVISTA
		0,00	0,00
TOTAL		0,00	0,00

David Sousa Bento
Prefeito Municipal



RECEITA/DESPESA POR FONTE DE RECURSO DO STN

Cod.	Descrição	RECEITA PREVISTA	DESPESA PREVISTA
		44.166.935,84	45.837.500,00
1	Recursos do Exercício Corrente		
500	Recursos não Vinculados de Impostos (Exerc.Corrente)	13.071.602,35	27.462.492,48
540	Transferências do FUNDEB - Impostos e Transferências de Impostos (Exerc.Corrente)	9.534.087,97	7.390.504,00
550	Transferência do Salário-Educação (Exerc.Corrente)	160.344,00	160.344,00
551	Transferências de Recursos do FNDE referentes ao Programa Dinheiro Direto na Esc	3.672,00	612,00
552	Transferências de Recursos do FNDE referentes ao Programa Nacional de Alimentaç	123.012,00	100.368,00
553	Transferências de Recursos do FNDE Referentes ao Programa Nacional de Apoio ao	100.368,00	77.112,00
569	Outras Transferências de Recursos do FNDE (Exerc.Corrente)	88.740,00	589.968,00
570	Transferências do Governo Federal referentes a Convênios e Instrumentos Congênei		0,00
571	Transferências do Estado referentes a Convênios e Instrumentos Congêneres vincul	905.148,00	1.224,00
575	Outras Transferências de Convênios e Instrumentos Congêneres vinculados à Educa		1.224,00
576	Transferências de Recursos dos Estados para programas de educação (Exerc.Correr		4.596.293,60
600	Transf.Fundo a Fundo de Recursos do SUS provenientes do Governo Federal - Bloc	5.526.193,60	
601	Transf.Fundo a Fundo de Recursos do SUS provenientes do Governo Federal - Bloc	27.540,00	
602	Transf.Fundo a Fundo Recursos SUS provenientes do Governo Federal-Bloco Manut.Aç	345.130,00	358.632,00
621	Transferências Fundo a Fundo de Recursos do SUS provenientes do Governo Estad	17.136,00	
631	Transferências do Governo Federal referentes a Convênios e Instrumentos Congênei	536.014,08	114.120,00
632	Transferências do Estado referentes a Convênios e Instrumentos Congêneres vincul	2.545,92	232.560,00
636	Outras Transferências de Convênios e Instrumentos Congêneres vinculados à Saúde		
659	Outros Recursos Vinculados à Saúde (Exerc.Corrente)	612,00	
660	Transferência de Recursos do Fundo Nacional de Assistência Social - FNAS (Exerc.C	359.978,40	414.424,00
700	Outras Transferências de Convênios ou Instrumentos Congêneres da União (Exerc.C	12.873.420,00	3.693.420,00
701	Outras Transferências de Convênios ou Instrumentos Congêneres dos Estados (Exer	337.824,00	336.600,00
704	Transferências da União Referentes a Compensações Financeiras pela Exploraçã		205.632,00
705	Transferências dos Estados Referentes a Compensações Financeiras pela Exploraçã		12.240,00
708	Transferência da União Referente à Compensação Financeira de Recursos Minerais	108.201,60	27.000,00
709	Transferência da União referente à Compensação Financeira de Recursos Hídricos (l		17.344,00
750	Recursos da Contribuição de Intervenção no Domínio Econômico - CIDE (Exerc.Corr	45.385,92	45.385,92
		1.670.564,16	0,00
9			
705	Transferências dos Estados Referentes a Compensações Financeiras pela Exploraçã	1.670.564,16	
		45.837.500,00	45.837.500,00
	TOTAL		



Fonte	FRG.FRC.	Descrição	PREVISÃO	
			RECEITA	DESPESA
			14.536.196,69	27.365.772,48
500		Recursos não vinculados de Impostos	14.536.196,69	22.514.459,58
	0000	SEM MARCADOR	0,00	1.793.346,00
	1001	Recursos destinados a Manutenção e Desenvolvimento do Ensino - MDE	0,00	3.057.966,90
	1002	Recursos destinados a Ações e Serviços Públicos de Saúde - ASPS	9.583.537,15	7.390.504,00
540		Transferências do FUNDEB - Impostos e Transferências de Impostos	9.583.537,15	919.224,00
	0000	SEM MARCADOR	0,00	6.471.280,00
	1070	Identificação do percentual aplicado no pagamento da remuneração dos profissionais da educação	160.344,00	160.344,00
550		Transferência do Salário-Educação	160.344,00	160.344,00
	0000	SEM MARCADOR	3.672,00	0,00
551		Transferências de Recursos do FNDE Referentes ao Programa Dinheiro Dir	3.672,00	0,00
	0000	SEM MARCADOR	123.012,00	612,00
552		Transferências de Recursos do FNDE Referentes ao Programa Nacional de	123.012,00	612,00
	0000	SEM MARCADOR	100.368,00	100.368,00
553		Transferências de Recursos do FNDE Referentes ao Programa Nacional de	100.368,00	100.368,00
	0000	SEM MARCADOR	89.352,00	77.112,00
569		Outras Transferências de Recursos do FNDE	89.352,00	77.112,00
	0000	SEM MARCADOR	3.672,00	589.968,00
570		Transferências do Governo Federal referentes a Convênios e outros Repa	3.672,00	589.968,00
	0000	SEM MARCADOR	900.864,00	0,00
571		Transferências do Estado referentes a Convênios e outros Repasses vinc	900.864,00	0,00
	0000	SEM MARCADOR	0,00	1.224,00
575		Outras Transferências de Convênios e Instrumentos Congêneres vinculado	0,00	1.224,00
	0000	SEM MARCADOR	0,00	1.224,00
576		Transferências de Recursos dos Estados para programas de educação	0,00	1.224,00
	0000	SEM MARCADOR	4.120.429,60	4.583.069,60
600		Transferências Fundo a Fundo de Recursos do SUS provenientes do Govern	4.120.429,60	4.456.997,60
	0000	SEM MARCADOR	0,00	126.072,00
	1002	Recursos destinados a Ações e Serviços Públicos de Saúde - ASPS	27.540,00	0,00
601		Transferências Fundo a Fundo de Recursos do SUS provenientes do Govern	27.540,00	0,00
	0000	SEM MARCADOR	345.130,00	358.632,00
602		Transferências Fundo a Fundo de Recursos do SUS provenientes do Govern	345.130,00	358.632,00
	0000	SEM MARCADOR	17.136,00	0,00
621		Transferências Fundo a Fundo de Recursos do SUS provenientes do Govern	17.136,00	0,00
	0000	SEM MARCADOR	536.014,08	114.120,00
631		Transferências do Governo Federal referentes a Convênios e outros Repa	536.014,08	114.120,00
	0000	SEM MARCADOR	2.545,92	0,00
632		Transferências do Estado referentes a Convênios e outros Repasses vinc	2.545,92	0,00
	0000	SEM MARCADOR	0,00	232.560,00
636		Outras Transferências de Convênios e Instrumentos Congêneres vinculado	0,00	232.560,00
	0000	SEM MARCADOR	612,00	0,00
659		Outros Recursos Vinculados à Saúde	612,00	0,00
	0000	SEM MARCADOR	359.978,40	464.368,00
660		Transferência de Recursos do Fundo Nacional de Assistência Social - FN	359.978,40	464.368,00
	0000	SEM MARCADOR	0,00	60.000,00
669		Outros Recursos Vinculados à Assistência Social	0,00	60.000,00
	0000	SEM MARCADOR		



RECEITA/DESPESA POR FONTE DE RECURSO

Fonte	FRG.FRC.	Descrição	PREVISÃO	
			RECEITA	DESPESA
700		Outras Transferências de Convênios ou Repasses da União	12.873.420,00	3.693.420,00
	0000SEM	MARCADOR	12.873.420,00	3.693.420,00
701		Outras Transferências de Convênios ou Repasses dos Estados	335.278,08	336.600,00
	0000SEM	MARCADOR	335.278,08	336.600,00
704		Transferência da União Referente a Royalties do Petróleo e Gás Natural	1.670.564,16	193.392,00
	0000SEM	MARCADOR	1.670.564,16	193.392,00
705		Transferência dos Estados Referente a Royalties do Petróleo e Gás Natu	0,00	24.480,00
	0000SEM	MARCADOR	0,00	18.360,00
	1002	Recursos destinados a Ações e Serviços Públicos de Saúde - ASPS	0,00	6.120,00
708		Transferência da União Referente à Compensação Financeira de Recursos	0,00	27.000,00
	0000SEM	MARCADOR	0,00	27.000,00
709		Transferência da União referente à Compensação Financeira de Recursos	2.448,00	17.344,00
	0000SEM	MARCADOR	2.448,00	17.344,00
750		Recursos da Contribuição de Intervenção no Domínio Econômico - CIDE	45.385,92	45.385,92
	0000SEM	MARCADOR	45.385,92	45.385,92
TOTAL			45.837.500,00	45.837.500,00

LEGENDA

FR1: Fonte de Recurso Iduso
FRG: Fonte de Recurso Grupo
FRC: Fonte de Recurso Código
DET: Fonte de Recurso Detalhamento
STN: Fonte de Recurso STN
VG: Vínculo Grupo
VC: Vínculo Código

David Scusa Bent
Prefeito Municipal



PREFEITURA MUNICIPAL DE FILADELFIA
PRACA DA BANDEIRA, 101
00766709/0001-00
Exercício: 2023
RECEITA PREVISTA

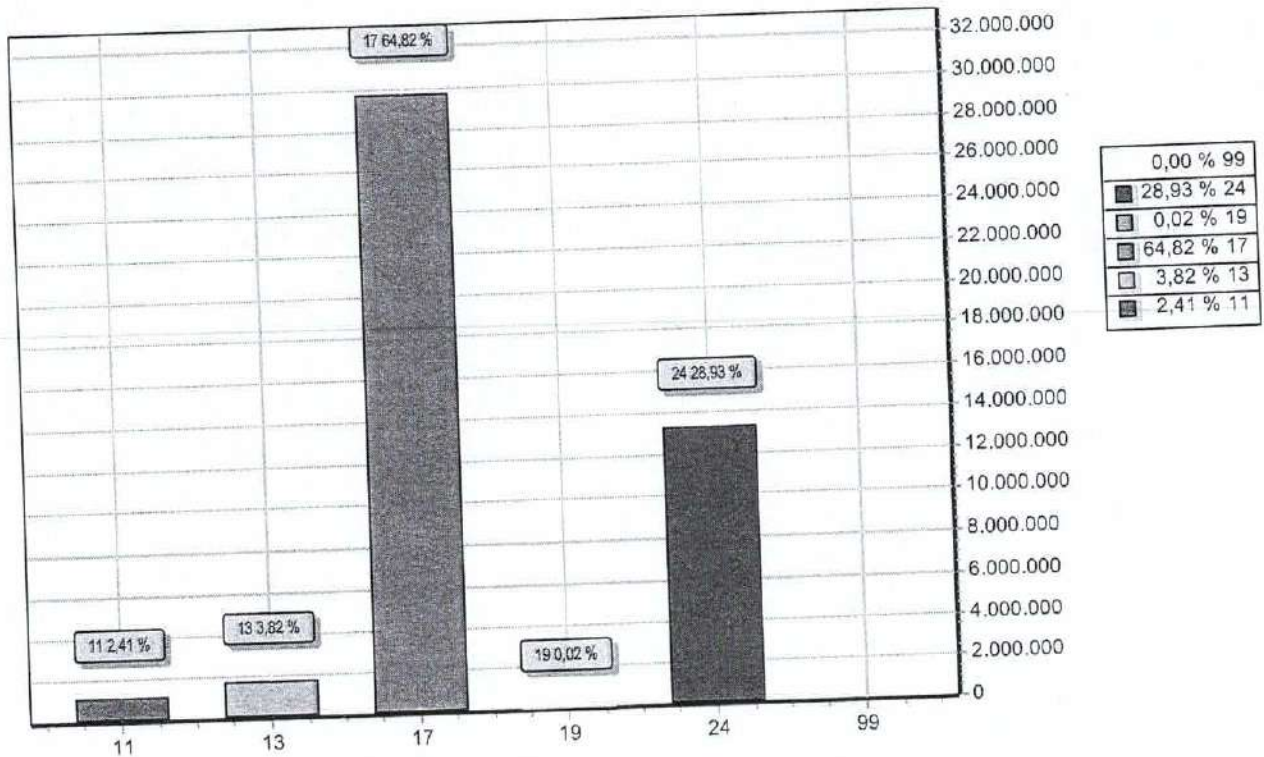

CODIGO	PREVISTO
11	IMPOSTOS, TAXAS E CONTRIBUIÇÕES DE MELHORIA 1.105.491,52
13	RECEITA PATRIMONIAL 1.748.770,42
17	TRANSFERENCIAS CORRENTES 29.712.115,98
19	OUTRAS RECEITAS CORRENTES 8.568,00
24	TRANSFERÊNCIAS DE CAPITAL 13.262.554,08
99	RECURSOS ARRECADADOS EM EXERCÍCIOS ANTERIORES
TOTAL	45.837.500,00

David Scusa Be
Prefeito Municipal



RECEITAS SEGUNDO AS CATEGORIAS ECONOMICAS

Código	Especificação	F.R.	Desdobramento	SubCategoria Fonte	Categoria Econômica
1000.00.0.0	RECEITAS CORRENTES	0.000.000			32.574.945,92
1100.00.0.0	IMPOSTOS, TAXAS E CONTRIBUIÇÕES DE MELHORIA	0.000.000		1.105.491,52	
1110.00.0.0	IMPOSTOS	0.000.000		1.035.136,00	
1112.00.0.0	IMPOSTOS SOBRE O PATRIMÔNIO	0.000.000	146.880,00		
1112.01.0.0	IMPOSTO SOBRE A PROPRIEDADE TERRITORIAL RURAL	0.000.000	24.480,00		
1112.01.1.0	IMPOSTO SOBRE A PROPRIEDADE TERRITORIAL RURAL - MUNICÍPIOS C	0.000.000	24.480,00		
1112.01.1.1	IMPOSTO SOBRE A PROPRIEDADE TERRITORIAL RURAL - MUNICÍPIOS C	1.500.0000	24.480,00		
1112.52.0.0	IMPOSTO SOBRE TRANSMISSÃO "CAUSA MORTIS" E DOAÇÃO DE BENS E	0.000.000	48.960,00		
1112.52.0.2	IMPOSTO SOBRE TRANSMISSÃO "CAUSA MORTIS" E DOAÇÃO DE BENS E	1.500.0000	30.600,00		
1112.52.0.3	IMPOSTO SOBRE TRANSMISSÃO "CAUSA MORTIS" E DOAÇÃO DE BENS E	1.500.0000	18.360,00		
1112.53.0.0	IMPOSTOS SOBRE TRANSMISSÃO "INTER VIVOS" DE BENS IMÓVEIS E D	0.000.000	73.440,00		
1112.53.0.1	IMPOSTOS SOBRE TRANSMISSÃO "INTER VIVOS" DE BENS IMÓVEIS E D	1.500.0000	73.440,00		
1113.00.0.0	IMPOSTOS SOBRE A RENDA E PROVENTOS DE QUALQUER NATUREZA	0.000.000	127.296,00		
1113.03.0.0	IMPOSTO SOBRE A RENDA - RETIDO NA FONTE	0.000.000	127.296,00		
1113.03.1.0	IMPOSTO SOBRE A RENDA - RETIDO NA FONTE - TRABALHO	0.000.000	120.931,20		
1113.03.1.1	IMPOSTO SOBRE A RENDA - RETIDO NA FONTE - TRABALHO - PRINCIP	1.500.0000	120.931,20		
1113.03.4.0	IMPOSTO SOBRE A RENDA - RETIDO NA FONTE - OUTROS RENDIMENTOS	0.000.000	6.364,80		
1113.03.4.1	IMPOSTO SOBRE A RENDA - RETIDO NA FONTE - OUTROS RENDIMENTOS	1.500.0000	6.364,80		
1114.00.0.0	IMPOSTOS SOBRE A PRODUÇÃO, CIRCULAÇÃO DE MERCADORIAS E SERVI	0.000.000	760.960,00		
1114.51.0.0	IMPOSTOS SOBRE SERVIÇOS	0.000.000	760.960,00		
1114.51.1.0	IMPOSTO SOBRE SERVIÇOS DE QUALQUER NATUREZA - ISSQN	0.000.000	760.960,00		
1114.51.1.1	IMPOSTO SOBRE SERVIÇOS DE QUALQUER NATUREZA - ISSQN - PRINCIP	1.500.0000	496.576,00		
1114.51.1.2	IMPOSTO SOBRE SERVIÇOS DE QUALQUER NATUREZA - ISSQN - MULTA	1.500.0000	165.240,00		
1114.51.1.3	IMPOSTO SOBRE SERVIÇOS DE QUALQUER NATUREZA - ISSQN - DÍVIDA	1.500.0000	99.144,00		
1120.00.0.0	TAXAS	0.000.000		27.515,52	
1121.00.0.0	TAXAS PELO EXERCÍCIO DO PODER DE POLÍCIA	0.000.000	26.242,56		
1121.01.0.0	TAXAS DE INSPEÇÃO, CONTRÔLE E FISCALIZAÇÃO	0.000.000	12.240,00		
1121.01.0.1	TAXAS DE INSPEÇÃO, CONTRÔLE E FISCALIZAÇÃO - PRINCIPAL	1.500.0000	12.240,00		
1121.02.0.0	TAXAS DE FISCALIZAÇÃO DAS TELECOMUNICAÇÕES	0.000.000	12.729,60		
1121.02.2.0	TAXA DE FISCALIZAÇÃO DE FUNCIONAMENTO - TFF - NÃO PROVENIENT	0.000.000	12.729,60		
1121.02.2.1	TAXA DE FISCALIZAÇÃO DE FUNCIONAMENTO - TFF - NÃO PROVENIENT	1.500.0000	12.729,60		
1121.50.0.0	TAXA DE FISCALIZAÇÃO DE VIGILÂNCIA SANITÁRIA	0.000.000	1.272,96		
1121.50.0.1	TAXA DE FISCALIZAÇÃO DE VIGILÂNCIA SANITÁRIA - PRINCIPAL	1.500.0000	1.272,96		
1122.00.0.0	TAXAS PELA PRESTAÇÃO DE SERVIÇOS	0.000.000	1.272,96		
1122.01.0.0	TAXAS PELA PRESTAÇÃO DE SERVIÇOS EM GERAL	0.000.000	1.272,96		
1122.01.0.1	TAXAS PELA PRESTAÇÃO DE SERVIÇOS EM GERAL - PRINCIPAL	1.500.0000	1.272,96		
1130.00.0.0	CONTRIBUIÇÃO DE MELHORIA	0.000.000		42.840,00	
1131.00.0.0	CONTRIBUIÇÃO DE MELHORIA	0.000.000	42.840,00		
1131.51.0.0	CONTRIBUIÇÃO DE MELHORIA PARA EXPANSÃO DA REDE DE ILUMINAÇÃO	0.000.000	42.840,00		
1131.51.0.1	CONTRIBUIÇÃO DE MELHORIA PARA EXPANSÃO DA REDE DE ILUMINAÇÃO	1.500.0000	42.840,00		
1300.00.0.0	RECEITA PATRIMONIAL	0.000.000		1.748.770,42	
1320.00.0.0	VALORES MOBILIÁRIOS	0.000.000		78.206,26	
1321.00.0.0	JUROS E CORREÇÕES MONETÁRIAS	0.000.000	78.206,26		
1321.01.0.0	REMUNERAÇÃO DE DEPÓSITOS BANCÁRIOS	0.000.000	78.206,26		
1321.01.0.1	REMUNERAÇÃO DE DEPÓSITOS BANCÁRIOS - PRINCIPAL	1.500.0000	1.224,00		
1321.01.0.1	REMUNERAÇÃO DE DEPÓSITOS BANCÁRIOS - PRINCIPAL	1.500.0000	2.545,92		
1321.01.0.1	REMUNERAÇÃO DE DEPÓSITOS BANCÁRIOS - PRINCIPAL	1.500.0000	37.520,50		
1321.01.0.1	REMUNERAÇÃO DE DEPÓSITOS BANCÁRIOS - PRINCIPAL	1.500.0000	12.240,00		
1321.01.0.1	REMUNERAÇÃO DE DEPÓSITOS BANCÁRIOS - PRINCIPAL	1.540.0000			



PREFEITURA MUNICIPAL DE FILADELFA
PRACA DA BANDEIRA, 101 - CNPJ:00766709/0001-00

Anexo 02
Page 2

Orçamento Programa - Exercício de 2023
RECEITAS SEGUNDO AS CATEGORIAS ECONOMICAS

Lei: 3, Data: 01/01/2021

Código	Especificação	F.R.	Desdobramento	SubCategoria Fonte	Categoria Econômica
1321.01.0.1	PRINCIPAL REMUNERAÇÃO DE DEPÓSITOS BANCÁRIOS -	1.550.0000	612,00		
1321.01.0.1	PRINCIPAL REMUNERAÇÃO DE DEPÓSITOS BANCÁRIOS -	1.552.0000	612,00		
1321.01.0.1	PRINCIPAL REMUNERAÇÃO DE DEPÓSITOS BANCÁRIOS -	1.553.0000	612,00		
1321.01.0.1	PRINCIPAL REMUNERAÇÃO DE DEPÓSITOS BANCÁRIOS -	1.569.0000	612,00		
1321.01.0.1	PRINCIPAL REMUNERAÇÃO DE DEPÓSITOS BANCÁRIOS -	1.570.0000	3.672,00		
1321.01.0.1	PRINCIPAL REMUNERAÇÃO DE DEPÓSITOS BANCÁRIOS -	1.601.0000	3.672,00		
1321.01.0.1	PRINCIPAL REMUNERAÇÃO DE DEPÓSITOS BANCÁRIOS -	1.632.0000	2.545,92		
1321.01.0.1	PRINCIPAL REMUNERAÇÃO DE DEPÓSITOS BANCÁRIOS -	1.659.0000	612,00		
1321.01.0.1	PRINCIPAL REMUNERAÇÃO DE DEPÓSITOS BANCÁRIOS -	1.660.0000	2.545,92		
1321.01.0.1	PRINCIPAL REMUNERAÇÃO DE DEPÓSITOS BANCÁRIOS -	1.700.0000	6.120,00		
1321.01.0.1	PRINCIPAL REMUNERAÇÃO DE DEPÓSITOS BANCÁRIOS -	1.709.0000	2.448,00		
1321.01.0.1	PRINCIPAL REMUNERAÇÃO DE DEPÓSITOS BANCÁRIOS -	1.750.0000	612,00		
1350.00.0.0	EXPLORAÇÃO DO PATRIMÔNIO INTANGÍVEL	0.000.0000		1.670.564,16	
1351.00.0.0	EXPLORAÇÃO DO PATRIMÔNIO INTANGÍVEL	0.000.0000	1.670.564,16		
1351.03.0.0	ROYALTIES PELA EXPLORAÇÃO DO PATRIMÔNIO GENÉTICO OU CONHECIM	0.000.0000	1.670.564,16		
1351.03.0.1	ROYALTIES PELA EXPLORAÇÃO DO PATRIMÔNIO GENÉTICO OU CONHECIM	1.704.0000	1.670.564,16		
1700.00.0.0	TRANSFERÊNCIAS CORRENTES	0.000.0000		29.712.115,98	
1710.00.0.0	TRANSFERÊNCIAS DA UNIÃO E DE SUAS ENTIDADES	0.000.0000		18.443.622,68	
1711.00.0.0	TRANSFERÊNCIAS DECORRENTES DE PARTICIPAÇÃO NA RECEITA DA UNI	0.000.0000	10.602.905,93		
1711.51.0.0	COTA-PARTE DO FUNDO DE PARTICIPAÇÃO DOS MUNICÍPIOS - FPM	0.000.0000	10.549.872,45		
1711.51.1.0	COTA-PARTE DO FUNDO DE PARTICIPAÇÃO DOS MUNICÍPIOS - COTA ME	0.000.0000	9.761.920,00		
1711.51.1.1	COTA-PARTE DO FUNDO DE PARTICIPAÇÃO DOS MUNICÍPIOS - COTA ME	1.500.0000	1.395.360,00		
1711.51.1.1	COTA-PARTE DO FUNDO DE PARTICIPAÇÃO DOS MUNICÍPIOS - COTA ME	1.500.0000	6.386.080,00		
1711.51.1.1	COTA-PARTE DO FUNDO DE PARTICIPAÇÃO DOS MUNICÍPIOS - COTA ME	1.540.0000	1.980.480,00		
1711.51.2.0	COTA-PARTE DO FUNDO DE PARTICIPAÇÃO DO MUNICÍPIOS - 1% COTA	0.000.0000	564.188,11		
1711.51.2.1	COTA-PARTE DO FUNDO DE PARTICIPAÇÃO DO MUNICÍPIOS - 1% COTA	1.500.0000	564.188,11		
1711.51.3.0	COTA-PARTE DO FUNDO DE PARTICIPAÇÃO DOS MUNICÍPIOS - 1% COTA	0.000.0000	223.764,34		
1711.51.3.1	COTA-PARTE DO FUNDO DE PARTICIPAÇÃO DOS MUNICÍPIOS - 1% COTA	1.500.0000	223.764,34		
1711.52.0.0	COTA-PARTE DO IMPOSTO SOBRE A PROPRIEDADE TERRITORIAL RURAL	0.000.0000	48.960,00		
1711.52.0.1	COTA-PARTE DO IMPOSTO SOBRE A PROPRIEDADE TERRITORIAL RURAL	1.500.0000	9.180,00		
1711.52.0.1	COTA-PARTE DO IMPOSTO SOBRE A PROPRIEDADE TERRITORIAL RURAL	1.500.0000	27.540,00		
1711.52.0.1	COTA-PARTE DO IMPOSTO SOBRE A PROPRIEDADE TERRITORIAL RURAL	1.540.0000	12.240,00		
1711.53.0.0	COTA-PARTE DO IMPOSTO SOBRE PRODUTOS INDUSTRIALIZADOS - ESTA	0.000.0000	4.073,48		
1711.53.0.1	COTA-PARTE DO IMPOSTO SOBRE PRODUTOS INDUSTRIALIZADOS - ESTA	1.500.0000	3.055,11		
1711.53.0.1	COTA-PARTE DO IMPOSTO SOBRE PRODUTOS INDUSTRIALIZADOS - ESTA	1.540.0000	1.018,37		
1712.00.0.0	TRANSFERÊNCIAS DAS COMPENSAÇÕES FINANCEIRAS PELA EXPLORAÇÃO	0.000.0000	197.308,80		
1712.52.0.0	COTA-PARTE DA COMPENSAÇÃO FINANCEIRA PELA PRODUÇÃO DE PETRÓL	0.000.0000	89.107,20		
1712.52.4.0	COTA-PARTE DO FUNDO ESPECIAL DO PETRÓLEO - FEP	0.000.0000	89.107,20		
1712.52.4.1	COTA-PARTE DO FUNDO ESPECIAL DO PETRÓLEO - FEP - PRINCIPAL	1.500.0000	89.107,20		
1712.99.0.0	OUTRAS TRANSFERÊNCIAS DECORRENTES DE COMPENSAÇÃO FINANCEIRA	0.000.0000	108.201,60		
1712.99.0.1	OUTRAS TRANSFERÊNCIAS DECORRENTES DE COMPENSAÇÃO FINANCEIRA	1.500.0000	108.201,60		
1713.00.0.0	TRANSFERÊNCIAS DE RECURSOS DO SISTEMA ÚNICO DE SAÚDE - SUS	0.000.0000	4.506.563,60		

De Tainara Sousa Ben
Prefeito Municipal



Orçamento Programa - Exercício de 2023
RECEITAS SEGUNDO AS CATEGORIAS ECONOMICAS

Lei: 3, Data: 01/01/2021

Código	Especificação	F.R.	Desdobramento	SubCategoria Fonte	Categoria Econômica
1713.50.0.0	TRANSFERÊNCIAS DE RECURSOS DO SISTEMA ÚNICO DE SAÚDE - SUS -	0.000.000	4.482.695,60		
1713.50.1.0	TRANSFERÊNCIAS DE RECURSOS DO BLOCO DE MANUTENÇÃO DAS AÇÕES	0.000.000	3.724.147,36		
1713.50.1.1	TRANSFERÊNCIAS DE RECURSOS DO BLOCO DE MANUTENÇÃO DAS AÇÕES	1.600.0000	3.707.011,36		
1713.50.1.1	TRANSFERÊNCIAS DE RECURSOS DO BLOCO DE MANUTENÇÃO DAS AÇÕES	1.621.0000	17.136,00		
1713.50.2.0	TRANSFERÊNCIAS DE RECURSOS DO BLOCO DE MANUTENÇÃO DAS AÇÕES	0.000.000	25.704,00		
1713.50.2.1	TRANSFERÊNCIAS DE RECURSOS DO BLOCO DE MANUTENÇÃO DAS AÇÕES	1.600.0000	25.704,00		
1713.50.3.0	TRANSFERÊNCIAS DE RECURSOS DO BLOCO DE MANUTENÇÃO DAS AÇÕES	0.000.000	129.744,00		
1713.50.3.1	TRANSFERÊNCIAS DE RECURSOS DO BLOCO DE MANUTENÇÃO DAS AÇÕES	1.600.0000	129.744,00		
1713.50.4.0	TRANSFERÊNCIAS DE RECURSOS DO BLOCO DE MANUTENÇÃO DAS AÇÕES	0.000.000	109.548,00		
1713.50.4.1	TRANSFERÊNCIAS DE RECURSOS DO BLOCO DE MANUTENÇÃO DAS AÇÕES	1.600.0000	109.548,00		
1713.50.9.0	TRANSFERÊNCIAS DE RECURSOS DO BLOCO DE MANUTENÇÃO DAS AÇÕES	0.000.000	493.552,24		
1713.50.9.1	TRANSFERÊNCIAS DE RECURSOS DO BLOCO DE MANUTENÇÃO DAS AÇÕES	1.600.0000	148.422,24		
1713.50.9.1	TRANSFERÊNCIAS DE RECURSOS DO BLOCO DE MANUTENÇÃO DAS AÇÕES	1.602.0000	345.130,00		
1713.51.0.0	TRANSFERÊNCIAS DE RECURSOS DO SISTEMA ÚNICO DE SAÚDE - SUS -	0.000.000	23.868,00		
1713.51.1.0	TRANSFERÊNCIAS DE RECURSOS DO BLOCO DE ESTRUTURAÇÃO DA REDE	0.000.000	23.868,00		
1713.51.1.1	TRANSFERÊNCIAS DE RECURSOS DO BLOCO DE ESTRUTURAÇÃO DA REDE	1.601.0000	23.868,00		
1714.00.0.0	TRANSFERÊNCIAS DO SALÁRIO-EDUCAÇÃO NACIONAL DO DESENVOLVIME	0.000.000	474.300,00		
1714.50.0.0	TRANSFERÊNCIAS DO SALÁRIO-EDUCAÇÃO - PRINCIPAL	0.000.000	159.732,00		
1714.50.0.1	TRANSFERÊNCIAS DO SALÁRIO-EDUCAÇÃO - PRINCIPAL	1.550.0000	159.732,00		
1714.51.0.0	TRANSFERÊNCIAS DIRETAS DO FNDE REFERENTES AO PROGRAMA DINHEI	0.000.000	3.672,00		
1714.51.0.1	TRANSFERÊNCIAS DIRETAS DO FNDE REFERENTES AO PROGRAMA DINHEI	1.551.0000	3.672,00		
1714.52.0.0	TRANSFERÊNCIAS REFERENTES AO PROGRAMA NACIONAL DE ALIMENTAÇÃO	0.000.000	222.156,00		
1714.52.0.1	TRANSFERÊNCIAS DIRETAS DO FNDE REFERENTES AO PROGRAMA NACION	1.552.0000	122.400,00		
1714.52.0.1	TRANSFERÊNCIAS DIRETAS DO FNDE REFERENTES AO PROGRAMA NACION	1.553.0000	99.756,00		
1714.98.0.0	OUTRAS TRANSFERÊNCIAS DIRETAS DO FUNDO NACIONAL DO DESENVOLV	0.000.000	88.740,00		
1714.99.0.1	OUTRAS TRANSFERÊNCIAS DIRETAS DO FUNDO NACIONAL DO DESENVOLV	1.569.0000	88.740,00		
1716.00.0.0	TRANSFERÊNCIAS DE RECURSOS DO FUNDO NACIONAL DE ASSISTÊNCIA	0.000.000	357.432,48		
1716.50.0.0	TRANSFERÊNCIAS DE RECURSOS DO FUNDO NACIONAL DE ASSISTÊNCIA	0.000.000	357.432,48		
1716.50.0.1	TRANSFERÊNCIAS DE RECURSOS DO FUNDO NACIONAL DE ASSISTÊNCIA	1.660.0000	357.432,48		
1719.00.0.0	OUTRAS TRANSFERÊNCIAS DE RECURSOS DA UNIÃO E DE SUAS ENTIDAD	0.000.000	2.305.111,87		
1719.51.0.0	TRANSFERÊNCIAS FINANCEIRAS DO ICMS - DESONERAÇÃO - L.C. Nº 8	0.000.000	2.035,92		
1719.51.0.1	TRANSFERÊNCIAS FINANCEIRAS DO ICMS - DESONERAÇÃO - L.C. Nº 8	1.500.0000	1.526,74		
1719.51.0.1	TRANSFERÊNCIAS FINANCEIRAS DO ICMS - DESONERAÇÃO - L.C. Nº 8	1.540.0000	509,18		
1719.99.0.0	OUTRAS TRANSFERÊNCIAS DE RECURSOS DA UNIÃO E DE SUAS ENTIDAD	0.000.000	2.303.075,95		
1719.99.0.1	OUTRAS TRANSFERÊNCIAS DE RECURSOS DA UNIÃO E DE SUAS ENTIDAD	1.500.0000	2.162.315,95		
1719.99.0.1	OUTRAS TRANSFERÊNCIAS DE RECURSOS DA UNIÃO E DE SUAS ENTIDAD	1.700.0000	140.760,00		
1720.00.0.0	TRANSFERÊNCIAS DOS ESTADOS E DO DISTRITO FEDERAL E DE SUAS E	0.000.000	3.176.727,22	4.412.869,30	
1721.00.0.0	PARTICIPAÇÃO NA RECEITA DOS ESTADOS E DISTRITO FEDERAL	0.000.000	2.896.742,40		
1721.50.0.0	COTA-PARTE DO ICMS	0.000.000	2.224.276,80		
1721.50.0.1	COTA-PARTE DO ICMS - PRINCIPAL	1.500.0000	672.465,60		
1721.50.0.1	COTA-PARTE DO ICMS - PRINCIPAL	1.540.0000	235.210,90		
1721.51.0.0	COTA-PARTE DO IPVA	0.000.000	186.250,90		
1721.51.0.1	COTA-PARTE DO IPVA - PRINCIPAL	1.500.0000			

David Sousa Ber
Prefeito Municipal



Orçamento Programa - Exercício de 2023
RECEITAS SEGUNDO AS CATEGORIAS ECONOMICAS

Lei: 3, Data: 01/01/2021

Código	Especificação	F.R.	Desdobramento	SubCategoria Fonte	Categoria Econômica
1721.51.0.1	COTA-PARTE DO IPVA - PRINCIPAL	1.540.0000	48.960,00		
1721.53.0.0	COTA-PARTE DA CONTRIBUIÇÃO DE INTERVENÇÃO NO DOMÍNIO ECONÔMI	0.000.000	44.773,92		
1721.53.0.1	COTA-PARTE DA CONTRIBUIÇÃO DE INTERVENÇÃO NO DOMÍNIO ECONÔMI	1.750.0000	44.773,92		
1724.00.0.0	TRANSFERÊNCIAS DE CONVÊNIO DOS ESTADOS E DF E DE SUAS ENTID	0.000.000	1.236.142,08		
1724.51.0.0	TRANSFERÊNCIAS DE CONVÊNIO DOS ESTADOS DESTINADAS A PROGRAM	0.000.000	832.320,00		
1724.51.0.1	TRANSFERÊNCIAS DE CONVÊNIO DOS ESTADOS DESTINADAS A PROGRAM	1.571.0000	832.320,00		
1724.99.0.0	OUTRAS TRANSFERÊNCIAS DE CONVÊNIO DOS ESTADOS E DF E DE SUA	0.000.000	403.822,08		
1724.99.0.1	OUTRAS TRANSFERÊNCIAS DE CONVÊNIO DOS ESTADOS E DF E DE SUA	1.571.0000	68.544,00		
1724.99.0.1	OUTRAS TRANSFERÊNCIAS DE CONVÊNIO DOS ESTADOS E DF E DE SUA	1.701.0000	335.278,08		
1750.00.0.0	TRANSFERÊNCIAS DE OUTRAS INSTITUIÇÕES PÚBLICAS	0.000.000	6.855.624,00	6.855.624,00	
1751.00.0.0	TRANSFERÊNCIAS DE RECURSOS DO FUNDO DE MANUTENÇÃO E DESENVOL	0.000.000	6.855.624,00		
1751.50.0.0	TRANSFERÊNCIAS DE RECURSOS DO FUNDO DE MANUTENÇÃO E DESENVOL	1.540.0000	6.855.624,00		
1751.50.0.1	TRANSFERÊNCIAS DE RECURSOS DO FUNDO DE MANUTENÇÃO E DESENVOL	0.000.000		8.568,00	
1900.00.0.0	OUTRAS RECEITAS CORRENTES	0.000.000		8.568,00	
1920.00.0.0	INDENIZAÇÕES, RESTITUIÇÕES E RESSARCIMENTOS	0.000.000			
1921.00.0.0	INDENIZAÇÕES	0.000.000	6.120,00		
1921.99.0.0	OUTRAS INDENIZAÇÕES	0.000.000	6.120,00		
1921.99.0.1	OUTRAS INDENIZAÇÕES - PRINCIPAL	1.500.0000	6.120,00		
1922.00.0.0	RESTITUIÇÕES	0.000.000	2.448,00		
1922.99.0.0	OUTRAS RESTITUIÇÕES	0.000.000	2.448,00		
1922.99.0.1	OUTRAS RESTITUIÇÕES - PRINCIPAL	1.500.0000	2.448,00		
2000.00.0.0	RECEITAS DE CAPITAL	0.000.000		13.262.554,08	
2400.00.0.0	TRANSFERÊNCIAS DE CAPITAL	0.000.000		13.262.554,08	
2410.00.0.0	TRANSFERÊNCIAS DA UNIÃO E DE SUAS ENTIDADES	0.000.000	13.262.554,08		
2414.00.0.0	TRANSFERÊNCIAS DE CONVÊNIO DA UNIÃO E DE SUAS ENTIDADES	0.000.000	536.014,08		
2414.50.0.0	TRANSFERÊNCIAS DE CONVÊNIO DA UNIÃO PARA O SISTEMA ÚNICO DE	0.000.000	536.014,08		
2414.50.0.1	TRANSFERÊNCIAS DE CONVÊNIO DA UNIÃO PARA O SISTEMA ÚNICO DE	1.631.0000	536.014,08		
2414.99.0.0	OUTRAS TRANSFERÊNCIAS DE CONVÊNIO DA UNIÃO E DE SUAS ENTIDA	0.000.000	12.726.540,00		
2414.99.0.1	OUTRAS TRANSFERÊNCIAS DE CONVÊNIO DA UNIÃO E DE SUAS ENTIDA	1.700.0000	12.726.540,00		
Total das Receitas (exceto Intra-Orçamentárias)					45.837.500,00

TOTALIZAÇÃO DAS RECEITAS POR CATEGORIA ECONOMICA

RECEITA CORRENTE	32.574.945,92
------------------	---------------

RECEITA DE CAPITAL	13.262.554,08
--------------------	---------------

Total Geral das Receitas	45.837.500,00
--------------------------	---------------



PREFEITURA MUNICIPAL DE FILADELFIA
PRACA DA BANDEIRA, 101 - CNPJ:00766709/0001-00

Anexo 02
Page 5

Orçamento Programa - Exercício de 2023

Lei: 3, Data: 01/01/2021

RECEITAS SEGUNDO AS CATEGORIAS ECONOMICAS

Código	Especificação	F.R.	Desdobramento	SubCategoria Fonte	Categoria Econômica
--------	---------------	------	---------------	-----------------------	------------------------

David Sousa Ber
Prefeito Municipal



TABELA EXPLICATIVA - RELAÇÃO DE ATIVIDADES

Código	Discriminação	Valor
		14.688,00
2001	CONTRIBUIÇÃO PARA UVT	1.020.393,60
2002	MANUTENÇÃO PODER LEGISLATIVO MUNICIPAL	680.739,84
2004	MANUTENÇÃO DO GABINETE DO PREFEITO	2.409.158,72
2010	MANUTENÇÃO DA SEC. DE ADMINISTRAÇÃO	24.480,00
2013	APOIO AS ATIVIDADES AGROPECUÁRIAS	191.699,66
2014	MANUTENÇÃO DO DEPARTAMENTO DE CONTABILID	1.423.512,00
2025	MANUTENÇÃO DA SECRETARIA DE TRANSPORTE E OBRAS	341.367,36
2026	MANUTENÇÃO DOS SERVIÇOS LIMPEZA PÚBLICA	241.000,00
2027	MANUTENÇÃO DA SECRETARIA DE MEIO AMBIENTE	285.000,00
2028	MANUTENÇÃO DA SECRETARIA DE ESPORTE, JUVENTUDE, CULTURA E LAZER	45.385,92
2029	APLICAÇÃO DA CIDE	208.422,72
2031	MANUTENÇÃO DO DEPARTAMENTO DE TRANSPORTE	175.325,76
2042	MANUTENÇÃO DA SECRETARIA DE AGRICULTURA, PECUÁRIA, PESCA E ABASTECIMENTO	
2047	MANUTENÇÃO DO FUNDEB 30% ENSINO INFANTIL	121.176,00
2048	MANUTENÇÃO DO FUNDEB 30% - ENSINO INFANT	110.160,00
2053	MANUTENÇÃO DO PROG. ALIMENTAÇÃO ESCOLAR	197.172,00
2056	MANUTENÇÃO DO TRANSPORTE ESCOLAR	1.270.008,00
2060	MANUTENÇÃO DA BIBLIOTECA MUNICIPAL	7.200,00
2067	MANUTENÇÃO DA CAMPANHA DE VACINAÇÃO	8.568,00
2069	MANUTENÇÃO DO PROGRAMA SAÚDE DA FAMÍLIA	1.630.608,00
2070	MANUTENÇÃO DO PROGRAMA SAÚDE BUCAL	63.649,42
2071	MANUTENÇÃO DO PROGRAMA DE AGENTES COMUNI	557.163,28
2072	MANUTENÇÃO DO PROGRAMA FARMÁCIA BÁSICA	127.296,00
2073	MANUTENÇÃO DAS ATIVIDADES DO FUNDO MUNIC	3.738.590,88
2075	MANUTENÇÃO UNIDADES SAÚDE	589.992,00
2076	MANUTENÇÃO DO PROGRAMA VIGILÂNCIA SANITÁ	25.581,60
2077	MANUTENÇÃO DO PROGRAMA DE EPIDEMIOLOGIA	201.972,00
2078	MANUTENÇÃO DO PAR RAPS-ATENÇÃO PSICOSSOCIAL	47.000,00
2081	MANUTENÇÃO DO CONSELHO TUTELAR	168.019,20
2090	PASEP	140.760,00
2109	MANUTENÇÃO DO FIA	43.574,40
2110	EVENTOS CULTURAIS E DATAS COMEMORATIVAS	336.160,00
2111	PROTEÇÃO SOCIAL ESPECIAL	18.000,00
2112	MANUTENCAO DA ILUMINACAO PUBLICA	319.757,76
2114	PRMOMOÇÃO DOS SERVIÇOS DE PROTEÇÃO SOCIAL ESPECIAL DE MEDIA COMPLEXIDADE	5.500,00
2115	APOIO A SEGURANÇA PÚBLICA	10.428,48
2116	PRMOMOÇÃO DOS SERVIÇOS DE PROTEÇÃO SOCIAL ESPECIAL DE ALTA COMPLEXIDADE	4.700,00
2117	SERVIÇO DE CONVIVENCIA E FORTALECIMENTO DE VINCULOS-SCFV	7.000,00
2118	MANUTENÇÃO DA REDE DE ENSINO	113.826,00
2120	GESTÃO E MANUTENÇÃO DO FUNDEB 70%	6.538.600,00
2121	GESTÃO E MANUTENÇÃO DO FUNDEB 30%	559.368,00
2124	GESTÃO DE ATENÇÃO BÁSICA	174.664,00
2125	GESTÃO DE MÉDIA E ALTA COMPLEXIDADE	36.718,58
2127	PROMOÇÃO AO TURISMO	86.904,00
2128	PROMOÇÃO AO LAZER	46.512,00
2132	MANUTENÇÃO DO FUNDO MUNICIPAL-FMAS	624.858,56
2138	GESTÃO DA QUOTA SALÁRIO EDUCAÇÃO/ Q.S.E.	160.344,00
2144	MANUTENÇÃO DA SECRETARIA MUNICIPAL DE EDUCAÇÃO	1.837.410,00
2146	APRIMORAMENTO DA ORGANIZAÇÃO E GESTÃO DO SUAS	19.584,00
2147	FORTALECIMENTO DO CONTROLE SOCIAL	6.120,00
2148	APRIMORAMENTO DA ORGANIZAÇÃO E GESTÃO DO PBF E CADÚNICO - IGDPBF	36.720,00
2149	APOIO AO FORTALECIMENTO DO CONSELHO MUNICIPAL DE ASSISTÊNCIA SOCIAL	7.344,00
2150	PROMOÇÃO DOS SERVIÇOS DE PROTEÇÃO E ATENDIMENTO INTEGRAL A FAMÍLIA (PAIF)	7.344,00
2152	FAMÍLIA ACOLHEDORA	112.920,00
2153	SERVIÇOS DE PROTEÇÃO SOCIAL BÁSICA NO DOMICILIO PARA PESSOAS COM DEFICIENCIA E IDOSAS	82.008,00

[Handwritten Signature]
David Sousa
Prefeito Muni



TABELA EXPLICATIVA - RELAÇÃO DE ATIVIDADES

Código	Discriminação	Valor
2154	MANUTENÇÃO DOS BENEFÍCIOS EVENTUAIS	55.000,00
2155	CONTRIBUIÇÕES PREVIDENCIÁRIAS	367.162,00
2156	MANUTENÇÃO DE EDIFICAÇÕES E ESPAÇOS PÚBLICOS	249.696,00
2157	PROCURADORIA GERAL DO MUNICÍPIO	303.968,16
2158	MANUTENÇÃO DO DEPARTAMENTO DE ESPORTES	56.304,00
2159	MANUTENÇÃO DA CONTROLADORIA GERAL DO MUNICÍPIO	106.292,16
2160	MANUTENÇÃO DA SEC. MUNICIPAL DE TURISMO E RECURSOS HÍDRICOS	253.186,56
2161	MANUTENÇÃO DA SEC. MUNICIPAL DE TURISMO E RECURSOS HÍDRICOS	79.320,00
2164	PRESERVAÇÃO E PROTEÇÃO DO MEIO AMBIENTE	99.804,96
2165	MANUTENÇÃO DA SECRETARIA MUNICIPAL DA FAZENDA	86.400,00
2165	CONSÓRCIO INTERMUNICIPAL PARA GESTÃO DOS RESÍDUOS SÓLIDOS E GESTÃO AMBIENTAL	86.400,00
2170	ENFRENTAMENTO DA EMERGÊNCIA DO CORONAVÍRUS	358.632,00
2171	TRATAMENTO FORA DO DOMICÍLIO - T. F. D.	24.000,00
2172	INCLUSÃO SOCIAL NAS ESCOLAS PÚBLICAS	156.000,00
2174	LABORATÓRIO DE PROTESE DENTÁRIA	70.000,00
2175	OUVIDORIA MUNICIPAL	6.000,00
2176	EQUIPE VOLANTE	60.000,00
2182	GUARDA SUBSIDIADA	14.000,00
	Total	29.608.221,58



TABELA EXPLICATIVA - DEMONSTRAÇÃO DA DESPESA POR PROGRAMA

Lei: 3, Data: 01/01/2021

Código	Discriminação	Valor
0000	ENCARGOS ESPECIAIS	1.294.008,00
0001	AÇÃO LEGISLATIVA	1.146.000,00
4500	APOIO ADMINISTRATIVO GABINETE PREFEITO	680.739,84
4501	GESTÃO ADMINISTRATIVAS	11.491.938,56
4503	PRAÇAS, PARQUES E ÁREAS DE LAZER	122.400,00
4504	INFRA ESTRUTURA URBANA E RURAL	9.176.040,00
4508	SERVIÇOS URBANOS E RURAIS	3.133.409,28
4509	FROTA MUNICIPAL	979.200,00
4510	DEFESA DA ORDEM JURIDICA	303.968,16
4512	GESTÃO DE FINANCEIRA	291.504,62
4513	GESTÃO DE POLITICAS ASSISTENCIAIS	504.294,40
4519	ALIMENTAÇÃO ESCOLAR	197.172,00
4520	INFRA ESTRUTURA ESCOLAR	183.600,00
4521	ESPORTE E LAZER	488.184,00
4523	SALÁRIO EDUCAÇÃO	160.344,00
4524	TRANSPORTE ESCOLAR	1.478.808,00
4525	APOIO A SEGURANÇA PÚBLICA	10.428,48
4526	GESTÃO EM EDUCAÇÃO	7.606.330,00
4529	MATERIAL PERMANENTE ESCOLAR	159.120,00
4532	VIGILÂNCIA EM SAÚDE	227.553,60
4533	ATENÇÃO BÁSICA	3.148.644,70
4534	UNIDADE BÁSICA DE SAÚDE	322.920,00
4535	EQUIPAMENTO, MATERIAL PERMANENTE P/SAÚDE	318.720,00
4536	MÉDIA E ALTA COMPLEXIDADE	36.718,58
4537	UNIDADE MÓVEL EM SAÚDE	157.920,00
4538	INCENTIVO AS ATIVIDADES FISICAS	24.480,00
4540	ASSISTÊNCIA FARMACÉUTICA	127.296,00
4541	EVENTOS TRADICIONAIS/ DATAS COMEMORATIVA	336.160,00
4542	ILUMINACAO PUBLICA	319.757,76
4545	APOIO A AGRICULTURA E A PECUARIA	24.480,00
4548	INCENTIVO AO TURISMO	133.416,00
4549	SEC. MUNICIPAL DE MEIO AMBIENTE	320.320,00
4550	CONSÓRCIO INTERMUNICIPAL	86.400,00
4551	CORONAVÍRUS - COVID - 19	358.632,00
4552	HOSPITAL MUNICIPAL	439.592,02
4553	PAR RAPS-ATENÇÃO PSICOSSOCIAL	47.000,00
	TOTAL	45.837.500,00



TABELA EXPLICATIVA - RELAÇÃO DE PROJETOS

Código	Discriminação	Valor
1001	CONSTRUÇÃO E AMPLIAÇÃO CAMARA MUNICIPAL	85.459,20
1024	AQUISIÇÃO DE VEÍCULO PARA O TRANSPORTE E	208.800,00
1031	MANUTENÇÃO DAS ACADEMIAS DE SAÚDE	152.400,00
1032	AQUISIÇÃO DE UNIDADES MÓVEIS	157.920,00
1105	MANUTENÇÃO E RECUPERAÇÃO DE ESTRADAS VIC	2.496.960,00
1106	CONST. REFOR. AMPLIAÇÃO PRÉDIOS PÚBLICOS	292.320,00
1123	AQ. MOBILIÁRIO/EQUIP. E MAT. PERMANETES	318.720,00
1124	CONSTRUÇÃO, AMPLIAÇÃO E REVITALIZAÇÃO DE ESPAÇOS ESPORTIVOS	146.880,00
1125	AQUISIÇÃO DE IMÓVEL	25.459,20
1129	AQUISIÇÃO DE MOBILIÁRIO, EQUIPAMENTOS E MATERIAL PERMANENTE FUNDO DE ASSISTÊNCIA SOCIAL	24.480,00
1130	CUMPRIMENTO DE PRECATÓRIOS	720.000,00
1131	AMORTIZACAO DA DIVIDA FUNDADA	369.600,00
1132	CONSTRUÇÃO E REVITALIZAÇÃO DE ESPAÇOS DE LAZER	122.400,00
1133	CONSTRUÇÃO, PAVIMENTAÇÃO, IMPLANTAÇÃO DE EDIFICAÇÃO E ESPAÇOS PÚBLICOS	9.084.240,00
1134	CONSTRUÇÃO E REVITALIZAÇÃO DE UNIDADE DE ENSINO	183.600,00
1135	AQUISIÇÃO DE MOBILIÁRIO, EQUIPAMENTOS, MATERIAL PERMANENTE E VEÍCULOS P/ EDUCAÇÃO	159.120,00
1138	IMPLANTAÇÃO DE ACADEMIAS DE SAÚDE	24.480,00
1141	AQUISIÇÃO DE CAMINHÃO, MÁQUINAS, IMPLEMENTOS AGRÍCOLAS E EQUIPAMENTOS	979.200,00
2177	PLANO MUNICIPAL DE SANEAMENTO BÁSICO-PMSB	174.000,00
2178	GESTÃO DO HOSPITAL MUNICIPAL	439.592,02
Total		16.165.630,42

David Sousa Bento
Prefeito Municipal



PREFEITURA MUNICIPAL DE FILADELFIA

PRACA DA BANDEIRA, 101 - CNPJ:00766709/0001-00

Orçamento Programa - Exercício de 2023

TRANSFERÊNCIAS FINANCEIRAS PREVISTAS

Lei: 3, Data: 01/01/2021

ENTIDADE	PREVISÃO DE REPASSE	
	A REPASSAR	A RECEBER
1 CAMARA MUNICIPAL DE FILADELFIA		1.146.000,00
10 PREFEITURA MUNICIPAL DE FILADELFIA	9.189.216,16	
13 FUNDO MUNICIPAL DE SAUDE DE FILADELFIA		3.894.897,60
15 FUNDO MUNICIPAL DE ASSISTENCIA SOCIAL		769.174,56
16 SECRETARIA MUNICIPAL DE EDUCACAO DE FILADELFIA		3.379.144,00
Totais R\$:		9.189.216,16